ରୋହିତଙ୍କ ଶତକ

▶କ୍ରୀଡ଼ା ପୃଷ୍ଠାରେ...

- RNI REGD NO: 42041/83
- www.sakalaepaper.com
- /sakalanews
- /sakalanews
- www.thesakala.in

ସକାଳ
THE SAKALA

PRINTED AT BHUBANESWAR ■ JEYPORE ■ SAMBALPUR ■ PANIKOILI

◆VOLUME- 41 ◆ISSUE-232 ◆BHUBANESWAR ◆FRIDAY ◆16 FEBRUARY 2024 ◆PAGE-16 ◆₹ 6.00

◆ବର୍ଷ-୪୧ ◆ସଂଖ୍ୟା-୨୩୨ ◆ଭୁବନେଶ୍ୱର ◆ଶୁକ୍ରବାର ◆୧୬ ଫେବୃଆରୀ ୨୦୨୪ ◆ପୃଷ୍ଠା-୧୬ ◆ଟ.୬.୦୦

Aakashians Conquer JEE (Main) 2024

SESSION-1

Aakash

Perfect Score! #300/300

100 Percentile

RISHI S SHUKLA
TWO YEAR CLASSROOM PROGRAM

99.99 Percentile

100 Percentile in Physics & Chemistry

SRI RAM A
TWO YEAR CLASSROOM PROGRAM

99.99 Percentile

100 Percentile in Physics

VISWANATH K S
FOUR YEAR CLASSROOM PROGRAM

**143 100 PERCENTILERS (PHY. OR CHEM. OR MATHS)

**936 99+ PERCENTILERS

**4155 95+ PERCENTILERS

& Counting

**(Includes Students from Classroom, Distance & Digital Courses)

OUR TOP PERFORMERS FROM CLASSROOM PROGRAM

Scan the QR code to check all the results & watch what our toppers have to say.

and many more...

Though every care has been taken to publish the result, yet Aakash Educational Services Ltd. shall not be responsible for inadvertent error, if any. | #As per student response sheet and NTA answer key.

TOPPERS OF Aakash ODISHA CLASSROOM PROGRAM

and many more...

Start Now with Aakash

ADMISSIONS OPEN

NEET, JEE, Foundation (Class 8-10)

Take the free online Instant Admission Cum Scholarship Test (iACST).

Get Upto 90%* Total Scholarship

SCAN TO ENROLL

T & C APPLY*

- 35+ YEARS OF ACADEMIC EXCELLENCE
- ACTIVITY BASED LEARNING, EXPERIMENT BASED VIDEOS AND MORE
- 300+ BRANCHES ACROSS INDIA
- WORKSHOPS & FOCUSED MODULES
- 1,22,000+ AAKASHIANS QUALIFIED NEET & JEE IN 2023
- NEET/JEE CHALLENGER: PREVIOUS YEARS' PAPERS, DETAILED INSIGHTS
- TECHNOLOGY ENABLED LEARNING
- KNOW YOUR NCERT: TOOL FOR IN-DEPTH UNDERSTANDING OF NCERT

Features are available for selected courses. Visit aakash.ac.in/prospectus to download prospectus.

Admissions also open for Crash Course for JEE / NEET 2024. Apply now for Early Bird Benefits##.

##T & C APPLY

CALL YOUR NEAREST BRANCH

- Bhubaneswar (Bhoumanagar) 8800852494, 7008005000
- Bhubaneswar (Chandrasekharpur) 8800874104, 7008005000
- Cuttack (Link Road) 8800849243, 7008005000
- Baleswar Branch 8800538720, 7008005000
- Berhampur Branch 8800502470, 7008005000
- Sambalpur Branch 8448693770, 7008005000

SCAN FOR NEAREST BRANCH

CALL (TOLL-FREE): 1800-102-2727 | VISIT: aakash.ac.in | Aakash BYJU'S

ସକାଳ
THE SAKALA

PRINTED AT BHUBANESWAR ■ JEYPORE ■ SAMBALPUR ■ PANIKOILI

◆VOLUME- 41 ◆ISSUE-232 ◆BHUBANESWAR ◆FRIDAY ◆16 FEBRUARY 2024 ◆PAGE-16 ◆₹ 6.00

◆ବର୍ଷ-୪୧ ◆ସଂଖ୍ୟା-୨୩୨ ◆ଭୁବନେଶ୍ୱର ◆ଶୁକ୍ରବାର ◆୧୬ ଫେବୃଆରୀ ୨୦୨୪ ◆ପୃଷ୍ଠା-୧୬ ◆ଟ.୬.୦୦

ନିର୍ବାଚନ ଡ୍ୟୁଟିରେ ଥିବା କର୍ମଚାରୀଙ୍କୁ ମାଗଣା ଚିକିତ୍ସା

■ **ଭୁବନେଶ୍ୱର, ୧୫।୨ (ସମିସ):** ୨୦୨୪ ସାଧାରଣ ନିର୍ବାଚନ ପରିପ୍ରେକ୍ଷୀରେ ରାଜ୍ୟ ସ୍ୱାସ୍ଥ୍ୟ ବିଭାଗ ବଡ଼ ନିଷ୍ପତ୍ତି ନେଇଛି। ନିର୍ବାଚନରେ ନିୟୋଜିତ ହେବାକୁ ଥିବା ସମସ୍ତ ଅଧିକାରୀ ଓ କର୍ମଚାରୀଙ୍କ ପାଇଁ ମାଗଣା ତଥା ଉନ୍ନତ ସ୍ୱାସ୍ଥ୍ୟସେବା ଯୋଗାଇ ଦିଆଯିବ। ଏନେଇ ରାଜ୍ୟ ସରକାରଙ୍କ ସ୍ୱାସ୍ଥ୍ୟ ଓ ପରିବାର କଲ୍ୟାଣ ବିଭାଗ ଆୟୁକ୍ତ ତଥା ସଚିବ ଶାଳିନୀ ପଣ୍ଡିତ ନିର୍ଦ୍ଦେଶନାମା ଜାରି କରିଛନ୍ତି। ରାଜ୍ୟ ସରକାରଙ୍କ ବିଜୁ ସ୍ୱାସ୍ଥ୍ୟ କଲ୍ୟାଣ ଯୋଜନା ବା 'ବିଏସକେୱାଇ'ରେ ଅନୁବନ୍ଧିତ ହୋଇଥିବା ରାଜ୍ୟର ସମସ୍ତ ଘରୋଇ ହସ୍ପିଟାଲରେ ମାଗଣା ଚିକିତ୍ସା ସେବା ଯୋଗାଇ ଦେବାକୁ ନିର୍ଦ୍ଦେଶନାମାରେ ସ୍ପଷ୍ଟ ଉଲ୍ଲେଖ ରହିଛି। ଫଳରେ ନିର୍ବାଚନ କାର୍ଯ୍ୟରେ ନିୟୋଜିତ ଥିବା ଅବଜରଭରଙ୍କଠାରୁ ଆରମ୍ଭ କରି ପୋଲିଂ ଓ ପୁଲିସ କର୍ମଚାରୀ ସମସ୍ତଙ୍କ ପାଇଁ ଉପଲବ୍ଧ ହେବ ମାଗଣା ଚିକିତ୍ସା ସେବା। ଏଥିପାଇଁ ସମ୍ପୃକ୍ତ ହସ୍ପିଟାଲଗୁଡ଼ିକ ସ୍ୱାସ୍ଥ୍ୟ ବିଭାଗ ନିକଟରେ ନିର୍ଦ୍ଧାରିତ ମୂଲ୍ୟ ଅନୁସାରେ ନିଜ ନିଜର ବିଲ୍ ପାଇଁ ଆବେଦନ କରିପାରିବେ ବୋଲି ନିର୍ଦ୍ଦେଶନାମାରେ ଉଲ୍ଲେଖ ରହିଛି।

ସକାଳ
THE SAKALA

PRINTED AT BHUBANESWAR ■ JEYPORE ■ SAMBALPUR ■ PANIKOILI

◆VOLUME- 41 ◆ISSUE-232 ◆BHUBANESWAR ◆FRIDAY ◆16 FEBRUARY 2024 ◆PAGE-16 ◆₹ 6.00

◆ବର୍ଷ-୪୧ ◆ସଂଖ୍ୟା-୨୩୨ ◆ଭୁବନେଶ୍ୱର ◆ଶୁକ୍ରବାର ◆୧୬ ଫେବୃଆରୀ ୨୦୨୪ ◆ପୃଷ୍ଠା-୧୬ ◆ଟ.୬.୦୦

୨ କଲରାପତରିଆ ବାଘଛାଲ ଜବତ; ଶିକାରୀ ଗିରଫ

■ **ଭୁବନେଶ୍ୱର, ୧୫।୨ (ସମିସ):** ସମ୍ବଲପୁର ଜିଲ୍ଲା କୁଚିଣ୍ଡା ଥାନା ଅଞ୍ଚଳରୁ କ୍ରାଇମବ୍ରାଞ୍ଚ ସ୍ୱତନ୍ତ୍ର ଟାସ୍କଫୋର୍ସ (ଏସ୍‌ଟିଏଫ୍) ଦୁଇଟି କଲରାପତରିଆ ବାଘଛାଲ ଜବତ କରିବା ସହ ଏହି ବେଆଇନ କାରବାରରେ ସଂପୃକ୍ତ ଜଣେ ଶିକାରୀକୁ ଗିରଫ କରିଛି। ସେ ହେଲା, ଦେବଗଡ଼ ଜିଲା ଲାଇମୁରା ଥାନା ପାହାଡ଼ମରା ଗାଁର ସଂକୀର୍ତ୍ତନ ମୁଣ୍ଡ। ସୂଚନାଯୋଗ୍ୟ, ସଂକୀର୍ତ୍ତନ ଏହି ବାଘଛାଲ ଦୁଇଟିକୁ ବିକ୍ରି କରିବା ପାଇଁ ଯୋଜନା କରୁଥିବା ନେଇ ଏସ୍‌ଟିଏଫ୍ ଏକ ବିଶେଷ ସୂତ୍ରରୁ ସୂଚନା ପାଇଥିଲା। ଏହାକୁ ଆଧାର କରି ଏସ୍‌ଟିଏଫ୍‌ର ଏକ ଟିମ୍ ସେଠାରେ ଡେରା ପକାଇଥିଲା। ତେବେ ଡିଲ୍ ସମୟରେ ସ୍ଥାନୀୟ ବାମରା ଜଙ୍ଗଲ ଉପଖଣ୍ଡ କର୍ମଚାରୀଙ୍କ ସହଯୋଗରେ ଅଭିଯୁକ୍ତ ସଂକୀର୍ତ୍ତନକୁ କାବୁ କରାଯାଇଥିଲା। ପରେ ଏସ୍‌ଟିଏଫ ତାକୁ ହେପାଜତକୁ ନେଇ ଜେରା କରିଥିଲା। ତା' ବୟାନକୁ ଆଧାର କରି ଏହି କାରବାରରେ ସମ୍ପୃକ୍ତ ଅନ୍ୟ ଅଭିଯୁକ୍ତଙ୍କୁ ଧରିବା ଲାଗି ଏସ୍‌ଟିଏଫ ତଦନ୍ତ ଜାରି ରଖିଛି। ଗିରଫ ଅଭିଯୁକ୍ତ ସଂକୀର୍ତ୍ତନ ଜଣେ ପେସାଦାର ଶିକାରୀ। ସେ ଜଙ୍ଗଲରେ ଫାଶ ବସାଇ ଜନ୍ତୁ ଶିକାର କରିଥାଏ। ପରେ ତା'ର ଚମଡ଼ା, ଦାନ୍ତ ଏବଂ ନଖକୁ ରାଜ୍ୟ ବାହାରକୁ ଚାଲାଣ କରି ଲକ୍ଷାଧିକ ଟଙ୍କା ରୋଜଗାର କରିଥାଏ।

ନିର୍ବାଚନୀ ବଣ୍ଡ ଅସିଦ୍ଧ

■ **ନୂଆଦିଲ୍ଲୀ, ୧୫।୨ (ଏଜେନ୍ସି):** ରାଜନୈତିକ ସ୍ତରରେ ଚାନ୍ଦା ସଂଗ୍ରହ ପାଇଁ ରହିଥିବା ନିର୍ବାଚନୀ ବଣ୍ଡ (ଇଲେକ୍‌ଟୋରାଲ ବଣ୍ଡ) ବ୍ୟବସ୍ଥାକୁ ସୁପ୍ରିମକୋର୍ଟ ରଦ୍ଦ କରିଦେଇଛନ୍ତି। ନିର୍ବାଚନୀ ବଣ୍ଡକୁ ସର୍ବୋଚ୍ଚ ନ୍ୟାୟାଳୟ ଅସାମ୍ବିଧାନିକ ବୋଲି କହିବା ସହ ଏହା ସୂଚନା ଅଧିକାର ଆଇନର ବିରୋଧ ବୋଲି କହିଛନ୍ତି। ସେହିପରି ଏହି ବ୍ୟବସ୍ଥା ସମ୍ବିଧାନ ଧାରା ୧୯(୧)(କ) ବ୍ୟକ୍ତିଗତ ଅଭିବ୍ୟକ୍ତିର ମଧ୍ୟ ପରିପନ୍ଥୀ ବୋଲି ଗୁରୁବାର ଏ ସମ୍ପର୍କିତ ଏକ ମାମଲାର ଶୁଣାଣି କରି ସୁପ୍ରିମକୋର୍ଟ ରାୟ ଦେଇଛନ୍ତି।

ବଣ୍ଡ ମାଧ୍ୟମରେ ଚାନ୍ଦା ଗ୍ରହଣକୁ ଅସାମ୍ବିଧାନିକ କହିଲେ ସର୍ବୋଚ୍ଚ ନ୍ୟାୟାଳୟ

ସୂଚନା ଅଧିକାର ଆଇନ, ଅଭିବ୍ୟକ୍ତି ସ୍ୱାଧୀନତା ଓ ବ୍ୟକ୍ତିଗତ ପରିପ୍ରକାଶର ଉଲ୍ଲଂଘନ

ପାଞ୍ଚଜଣିଆ ସାମ୍ବିଧାନିକ ଖଣ୍ଡପୀଠଙ୍କ ଗୁରୁତ୍ୱପୂର୍ଣ୍ଣ ରାୟ

ପ୍ରଧାନବିଚାରପତି ଜଷ୍ଟିସ୍ ଡିୱାଇ ଚନ୍ଦ୍ରଚୂଡ଼ଙ୍କ ଅଧ୍ୟକ୍ଷତାରେ ଗଠିତ ପାଞ୍ଚଜଣିଆ ସାମ୍ବିଧାନିକ ଖଣ୍ଡପୀଠ ସ୍ପଷ୍ଟ କରିଛନ୍ତି ଯେ, ରାଜନୈତିକ ଦଳଗୁଡ଼ିକ କର୍ପୋରେଟ୍ ହାଉସଗୁଡ଼ିକରୁ ନିର୍ବାଚନୀ ବଣ୍ଡ ସ୍କିମ ଜରିଆରେ ଚାନ୍ଦା ବା ଦାନ ଗ୍ରହଣ କରୁଛନ୍ତି, ଯେଉଁଥିରେ ଦାତାଙ୍କ ପରିଚୟ ଗୋପନ ରଖାଯିବା ନିମନ୍ତେ ବ୍ୟବସ୍ଥା ରହିଛି। କିନ୍ତୁ ଏହା ସୂଚନା ଅଧିକାର ଆଇନ ଏବଂ ଅଭିବ୍ୟକ୍ତି ତଥା ବ୍ୟକ୍ତିଗତ ପରିପ୍ରକାଶକୁ ଉଲ୍ଲଂଘନ କରୁଛି। ଏଭଳି ଗୋପନ ଚାନ୍ଦା ଗ୍ରହଣ ବେଆଇନ।କେବଳ ନିର୍ବାଚନୀ ବଣ୍ଡ ନୁହେଁ, ୨୦୧୮ରେ ନିର୍ବାଚନୀ ବଣ୍ଡ ଯୋଜନା ଆରମ୍ଭ ହେବା ପୂର୍ବରୁ ବିତ୍ତୀୟ ଆଇନ, ୨୦୧୬ ଏବଂ ୨୦୧୭ରେ ସଂଶୋଧନ ଆଣି ରାଜନୈତିକ ଦଳଗୁଡିକ କର୍ପୋରେଟ୍ କ୍ଷେତ୍ରରୁ ଯେଭଳି ଚାନ୍ଦା ସଂଗ୍ରହ କରୁଥିଲେ ତାହାକୁ ମଧ୍ୟ ସୁପ୍ରିମକୋର୍ଟ ରଦ୍ଦ କରିଦେଇଛନ୍ତି। ବିତ୍ତୀୟ ଆଇନ ୨୦୧୬ ଏବଂ ୨୦୧୭ରେ ସଂଶୋଧନ ପୂର୍ବରୁ ପ୍ରତ୍ୟେକ ରାଜନୈତିକ ଦଳ ପାଉଥିବା ଚାନ୍ଦା କିମ୍ବା ଦାନ ସମ୍ପର୍କରେ ଘୋଷଣା କରିବାର ପ୍ରକ୍ରିୟା ପୃଥକ ରହିଥିଲା। କୌଣସି ଦଳ ୨୦ ହଜାର ଟଙ୍କାରୁ ଅଧିକ ଚାନ୍ଦା ସଂଗ୍ରହ କରିଥିଲେ ଏ ସମ୍ପର୍କରେ ସାର୍ବଜନୀକ ସ୍ତରରେ ଘୋଷଣା କରିବାର ପ୍ରାବଧାନ ରହିଥିଲା। ୨୦ ହଜାର ଟଙ୍କାରୁ ଅଧିକ ଚାନ୍ଦା ପାଉଥିବା ଦଳ ପ୍ରତ୍ୟେକ ଦାନ ରାଶିର ଟିକିନଖ ହିସାବ ରଖିବା ସହିତ ଟିକସ ଭରଣା ପାଇଁ ମଧ୍ୟ ବ୍ୟବସ୍ଥା ରହିଥିଲା। ସେହିପରି ଗୋଟିଏ ଆର୍ଥିକ ବର୍ଷରେ ଏକ କମ୍ପାନୀ କେତେ ପରିମାଣର ରାଜନୈତିକ ଚାନ୍ଦା ଦେଇପାରିବ ତାହା ମଧ୍ୟ ନିର୍ଦ୍ଧାରିତ ଥିଲା। ବିତ୍ତୀୟ ଆଇନ ସଂଶୋଧନ ପୂର୍ବରୁ ଗୋଟିଏ କମ୍ପାନୀ ନିଜ ଲାଭ ପରିମାଣର ▶ପୃଷ୍ଠା-୯

ଯୋଗାଯୋଗ ହିଁ ବିକାଶ ଓ ଅର୍ଥନୀତିର ମୁଖ୍ୟ ଆଧାର

୧୩ ଜିଲ୍ଲାରେ ୨୦ 'ଆମ ବସ୍ ଷ୍ଟାଣ୍ଡ' ଲୋକାର୍ପଣ କଲେ ମୁଖ୍ୟମନ୍ତ୍ରୀ

■ **ଭୁବନେଶ୍ୱର, ୧୫।୨ (ସମିସ):** ଯୋଗାଯୋଗ ହେଉଛି ବିକାଶର ଆଧାର। ଏହା ଆମ ଅର୍ଥନୀତିର ମୁଖ୍ୟ ଶକ୍ତି। ଗାଁଠୁ ସହର ସବୁଆଡ଼େ ଯୋଗାଯୋଗ ବ୍ୟବସ୍ଥାକୁ ସୁଦୃଢ କରିବା ରାଜ୍ୟ ସରକାରଙ୍କ ଲକ୍ଷ୍ୟ। 'ୱ-ଟି' ଉପକ୍ରମରେ ଆମର ଯୋଗାଯୋଗ ଭିତ୍ତିଭୂମି ଓ ସାଧାରଣ ପରିବହନର ବ୍ୟବସ୍ଥାର ବିକାଶ କରାଯାଉଛି। ଗାଁକୁ ଲକ୍ଷ୍ମୀ ଯୋଜନାରେ ବ୍ଲକ ସହ ଯୋଡ଼ାଯାଉଛି। ଭୁବନେଶ୍ୱରରେ ମେଟ୍ରୋ ରେଳ ଯୋଜନା ଆରମ୍ଭ ହୋଇଛି। ଯୋଗାଯୋଗରେ ଉନ୍ନତି ହେଲେ ଲୋକଙ୍କ ରୋଜଗାର ବଢିବା ସହ ଚାଷୀ ଭାଇ ଭଉଣୀମାନେ ଲାଭବାନ ହେବେ ଓ ପିଲାଙ୍କ ପାଠପଢାରେ ସୁବିଧା ହେବ ବୋଲି ଗୁରୁବାର 'ଆମ ବସ୍ ଷ୍ଟାଣ୍ଡ' ଯୋଜନାରେ ୧୩ଟି ଜିଲ୍ଲାରେ ୨୦ଟି ନବନିର୍ମିତ ବସ୍ ଷ୍ଟାଣ୍ଡ ଉଦ୍‌ଘାଟନ ଅବସରରେ ମୁଖ୍ୟମନ୍ତ୍ରୀ ଶ୍ରୀ ନବୀନ ପଟ୍ଟନାୟକ କହିଛନ୍ତି।

'ଆମ ବସ୍ ଷ୍ଟାଣ୍ଡ' ଉପରେ ଆଲୋକପାତ କରି ମୁଖ୍ୟମନ୍ତ୍ରୀ କହିଛନ୍ତି, ନୂଆ ବସ୍‌ଷ୍ଟାଣ୍ଡଗୁଡ଼ିକ ବ୍ୟବସାୟ କେନ୍ଦ୍ର ଭାବେ ଧିରେଧିରେ ବିକଶିତ ହେବ ଏବଂ ଏହା ଦ୍ୱାରା ଅର୍ଥନୈତିକ କାର୍ଯ୍ୟକଳାପ ମଧ୍ୟ ବୃଦ୍ଧି ପାଇବା ସହ ସାଧାରଣ ପରିବହନ ଭିତ୍ତିଭୂମିକୁ ମଜବୁତ୍ କରିବ। ଲୋକମାନେ

ସାଧାରଣ ପରିବହନ ବ୍ୟବସ୍ଥାକୁ ବହୁଳ ଭାବେ ବ୍ୟବହାର କରିବା ପାଇଁ ବ୍ୟାପକ ସଚେତନତା ଆବଶ୍ୟକ: ମୁଖ୍ୟମନ୍ତ୍ରୀ

ବସ୍‌ଷ୍ଟାଣ୍ଡ ଗୁଡ଼ିକ ଆପଣମାନଙ୍କର ସମ୍ପତ୍ତି, ଏହାର ଉପଯୁକ୍ତ ରକ୍ଷଣାବେକ୍ଷଣ ଆପଣଙ୍କ ଦାୟିତ୍ୱ: ପାଣ୍ଡିଆନ

ସାଧାରଣ ପରିବହନ ବ୍ୟବସ୍ଥାକୁ ବହୁଳ ଭାବେ ବ୍ୟବହାର ପାଇଁ ଜନସାଧାରଣଙ୍କୁ ସଚେତନତା ଉପରେ ସେ ଗୁରୁତ୍ୱ ଦେଇଛନ୍ତି। ନୂଆ ବସ୍‌ଷ୍ଟାଣ୍ଡରେ ଲୋକମାନଙ୍କର ସୁରକ୍ଷା ସହିତ ସେଠାରେ ଉପଲବ୍ଧ ସାଧାରଣ ସୁବିଧା ସୁଯୋଗର ଉପଯୁକ୍ତ ରକ୍ଷଣାବେକ୍ଷଣ ପ୍ରତି ଧ୍ୟାନଦେବା ଆବଶ୍ୟକ ବୋଲି ମୁଖ୍ୟମନ୍ତ୍ରୀ କହିଥିଲେ। ପ୍ରଥମ ପର୍ଯ୍ୟାୟରେ 'ଆମ ବସ୍‌ଷ୍ଟାଣ୍ଡ' ଯୋଜନାରେ ଅନୁଗୋଳ, ବାଲେଶ୍ୱର, ବୌଦ୍ଧ, ଢେଙ୍କାନାଳ, ଗଜପତି, କେନ୍ଦ୍ରାପଡା, କେନ୍ଦୁଝର, କୋରାପୁଟ, ନୟାଗଡ଼, ନୂଆପଡ଼ା, ରାୟଗଡ଼ା, ସମ୍ବଲପୁର ଓ ସୁବର୍ଣ୍ଣପୁର ଆଦି ଜିଲ୍ଲା ସାମିଲ ହୋଇଛି।

ଏହି ଅବସରରେ ଆଭାସୀ ମାଧ୍ୟମରେ ଭାଗନେଇ ରାଜ୍ୟ ବାଣିଜ୍ୟ ଓ ପରିବହନ ମନ୍ତ୍ରୀ ଶ୍ରୀମତୀ ଟୁକୁନି ସାହୁ, ନୂଆପଡାଠାରେ ଯୋଜନା ଓ ସଂଯୋଜନ ମନ୍ତ୍ରୀ ରାଜେନ୍ଦ୍ର ଢୋଲକିଆ, ମୁନିଗୁଡାଠାରେ ଅନୁସୂଚିତ ଜନଜାତି ଓ ଜାତି ଉନ୍ନୟନ ମନ୍ତ୍ରୀ ଜଗନ୍ନାଥ ସାରକା ଏବଂ ହରଭଙ୍ଗାଠାରେ ରାଜ୍ୟ ଜଙ୍ଗଲ, ପରିବେଶ ଓ ଜଳବାୟୁ ପରିବର୍ତ୍ତନ ମନ୍ତ୍ରୀ ପ୍ରଦୀପ କୁମାର ଅମାତ୍ ନୂଆ ବସ୍ ଷ୍ଟାଣ୍ଡ ମାଧ୍ୟମରେ ଜନସାଧାରଣଙ୍କ ଗମନାଗମନକୁ ସୁବ୍ୟବସ୍ଥିତ କରାଯାଇଛି ଏବଂ ଏହି ବସ୍ ଷ୍ଟାଣ୍ଡଗୁଡିକ ରାଜ୍ୟର ପରିବହନ ସେବା କ୍ଷେତ୍ରରେ ମାଇଲଖୁଣ୍ଟ ବୋଲି ସେମାନେ କହିଥିଲେ।

କାର୍ଯ୍ୟକ୍ରମକୁ 'ୱ-ଟି' ଓ ନବୀନ ଓଡ଼ିଶା ଅଧ୍ୟକ୍ଷ କାର୍ତ୍ତିକ ପାଣ୍ଡିଆନ ସଂଯୋଜନା କରି କହିଥିଲେ ଯେ ଗୋଟିଏ ସହରର ପରିଚୟ ସୃଷ୍ଟି ପାଇଁ ବସ୍ ଷ୍ଟାଣ୍ଡର ଗୁରୁତ୍ୱପୂର୍ଣ୍ଣ ଭୂମିକା ରହିଥାଏ। ଏହି ବସ୍ ଷ୍ଟାଣ୍ଡ ଗୁଡ଼ିକ ଆପଣମାନଙ୍କର ସମ୍ପତ୍ତି। ଏହାର ଉପଯୁକ୍ତ ରକ୍ଷଣାବେକ୍ଷଣ କରିବେ ବୋଲି ସେ ସମସ୍ତଙ୍କୁ ଅନୁରୋଧ କରିଥିଲେ। ଏଥି ସହିତ ବିଭିନ୍ନ ଅଞ୍ଚଳରେ ରାଜ୍ୟ ସରକାରଙ୍କ ପକ୍ଷରୁ 'ୱ-ଟି' ଉପକ୍ରମରେ ନିଆଯାଇଥିବା ବିଭିନ୍ନ ▶ପୃଷ୍ଠା-୯

ମୁଖ୍ୟମନ୍ତ୍ରୀଙ୍କ ଐତିହାସିକ ନିଷ୍ପତ୍ତି

ଅଙ୍ଗଦାତାଙ୍କୁ 'ରାଷ୍ଟ୍ରୀୟ ସମ୍ମାନ'

■ **ଭୁବନେଶ୍ୱର, ୧୫।୨ (ସମିସ):** ରାଜ୍ୟରେ ଅଙ୍ଗଦାନ ପ୍ରକ୍ରିୟାକୁ ବ୍ୟାପକ କରିବା ପାଇଁ ଜନ ସଚେତନତା ଓ ସହଭାଗିତାର ଆବଶ୍ୟକତାକୁ ଗୁରୁତ୍ୱ ଦେଇଛନ୍ତି ରାଜ୍ୟ ସରକାର। ଏହି କ୍ରମରେ ଅନ୍ୟର ଜୀବନ ବଞ୍ଚାଇବାର ମହତ ପ୍ରୟାସକୁ ମାନ୍ୟତା ଦିଆଯାଇଛି। ଅଙ୍ଗଦାନକୁ ଉତ୍ସାହିତ କରିବା ପାଇଁ ଓଡିଶା ସରକାର ୨୦୨୦ରୁ ସୁରଜ ପୁରସ୍କାର ଆରମ୍ଭ କରିଛନ୍ତି। ସମାଜକୁ ପ୍ରେରଣା ଦେବା ଉଦ୍ଦେଶ୍ୟରେ ଅଙ୍ଗଦାନ କରି ଅନ୍ୟର ଜୀବନ ବଞ୍ଚାଉଥିବା ବ୍ୟକ୍ତିଙ୍କ ତ୍ୟାଗ ଓ ସାହସର ସ୍ୱୀକୃତି ସ୍ୱରୂପ ସେମାନଙ୍କ ଶେଷକୃତ୍ୟ ରାଷ୍ଟ୍ରୀୟ ସମ୍ମାନର ସହ କରାଯିବ ବୋଲି ଗୁରୁବାର ମୁଖ୍ୟମନ୍ତ୍ରୀ ଶ୍ରୀ ନବୀନ ପଟ୍ଟନାୟକ ଘୋଷଣା କରିଛନ୍ତି।

ଅଙ୍ଗଦାନ ଏକ ମହତ ଦାନ। ମସ୍ତିଷ୍କ ମୃତ୍ୟୁ ଘଟୁଥିବା ଲୋକଙ୍କ କ୍ଷେତ୍ରରେ ସେମାନଙ୍କ ଆତ୍ମୀୟମାନେ ସାହସିକ ନିଷ୍ପତ୍ତି ନେଇ ଅଙ୍ଗଦାନ ପାଇଁ ସ୍ୱୀକୃତି ପ୍ରଦାନ କରି ଅନ୍ୟମାନଙ୍କ ଜୀବନ ରକ୍ଷାରେ ଗୁରୁତ୍ୱପୂର୍ଣ୍ଣ ଭୂମିକା ଗ୍ରହଣ କରୁଛନ୍ତି। ରାଜ୍ୟ ସରକାର ଏହି ଅଙ୍ଗ ପ୍ରତ୍ୟାରୋପଣ ପ୍ରକ୍ରିୟାକୁ ଅଧିକ ସୁଗମ କରିବା ପାଇଁ ୨୦୧୯ ମସିହାରେ ରାଜ୍ୟ ଅଙ୍ଗ ଓ ଟିସ୍ୟୁ ପ୍ରତ୍ୟାରୋପଣ ସଂଗଠନ (ସୋଟୋ) ପ୍ରତିଷ୍ଠା କରିଛନ୍ତି।

ସୂଚନାଯୋଗ୍ୟ ଯେ ଗଞ୍ଜାମ ଜିଲ୍ଲା ଭଞ୍ଜନଗର ଅଞ୍ଚଳର ସୁରଜଙ୍କ ନାମରେ ଏହି ପୁରସ୍କାର ପ୍ରଚଳନ କରାଯାଇଛି। ସଡ଼କ ଦୁର୍ଘଟଣାରେ ଗୁରୁତର ଆହତ ସୁରଜଙ୍କ ମସ୍ତିଷ୍କ ମୃତ୍ୟୁ ଘଟିଥିଲା। ତାଙ୍କ ପରିବାର ସୁରଜଙ୍କର ଶରୀରର ଗୁରୁତ୍ୱପୂର୍ଣ୍ଣ

ଅଙ୍ଗଗୁଡିକୁ ପ୍ରଦାନ କରିବା ପାଇଁ ନିଷ୍ପତ୍ତି ନେଇଥିଲେ। ଏହି ଗୁରୁତ୍ୱପୂର୍ଣ୍ଣ ଅଙ୍ଗଗୁଡିକ ୬ ଜଣ ଲୋକଙ୍କ ଜୀବନ ରକ୍ଷାରେ ସହାୟକ ହୋଇଥିଲା।

ଅଙ୍ଗଦାନ କରୁଥିବା ବ୍ୟକ୍ତିଙ୍କ ଆତ୍ମୀୟଙ୍କ ପାଇଁ ମୁଖ୍ୟମନ୍ତ୍ରୀଙ୍କ ରିଲିଫ ପାଣ୍ଠିରୁ ୫ ଲକ୍ଷ ଟଙ୍କା ସହାୟତା ପ୍ରଦାନ କରାଯାଉଛି। ଏଥି ସହିତ ପ୍ରତିବର୍ଷ ବିଶ୍ୱ ଅଙ୍ଗଦାନ ଦିବସ ଅଗଷ୍ଟ ୧୩ ତାରିଖରେ ମୁଖ୍ୟମନ୍ତ୍ରୀ ଅଙ୍ଗଦାତାମାନଙ୍କ ନିକଟତମ ଆତ୍ମୀୟଙ୍କୁ ସମ୍ମାନିତ ମଧ୍ୟ କରୁଛନ୍ତି।

ମୁଖ୍ୟମନ୍ତ୍ରୀଙ୍କୁ କୃତଜ୍ଞତା ଜଣାଇଲେ ଶରୀର ଅଙ୍ଗଦାନ ସମିତି ଅଧ୍ୟକ୍ଷ

ଅଙ୍ଗଦାତାଙ୍କୁ ରାଷ୍ଟ୍ରୀୟ ସମ୍ମାନ ପ୍ରଦାନ ଘୋଷଣା ପାଇଁ ମୁଖ୍ୟମନ୍ତ୍ରୀ ନବୀନ ପଟ୍ଟନାୟକଙ୍କୁ ଶରୀର ଅଙ୍ଗଦାନ ସମିତିର ଅଧ୍ୟକ୍ଷ ଡଃ ପ୍ରଭାସ ଆଚାର୍ଯ୍ୟ କୃତଜ୍ଞତା ଜଣାଇଛନ୍ତି। ସେ କହିଛନ୍ତି, ଏହି ନିଷ୍ପତ୍ତି ଅଙ୍ଗଦାନ ସଚେତନତା ▶ପୃଷ୍ଠା-୯

ଆମ୍ବୁଲାନ୍ସ କର୍ମଚାରୀଙ୍କୁ ମୁଖ୍ୟମନ୍ତ୍ରୀଙ୍କ ଭେଟି

ଚାଳକ ଓ ଇଏମ୍‌ଟିଙ୍କୁ ୫୦୦୦ ସ୍ୱତନ୍ତ୍ର ଭତ୍ତା

■ **ଭୁବନେଶ୍ୱର, ୧୫।୨ (ସମିସ):** ୧୦୮ ଆମ୍ବୁଲାନ୍ସ କର୍ମଚାରୀଙ୍କ ନିମନ୍ତେ ମୁଖ୍ୟମନ୍ତ୍ରୀ ମଞ୍ଜୁର କରିଛନ୍ତି ସ୍ୱତନ୍ତ୍ର ଭତ୍ତା। ଜୀବନ ରକ୍ଷାକାରୀ ସେବାରେ ନିୟୋଜିତ ରହୁଥିବା ଚାଳକ, ଜରୁରୀକାଳୀନ ମେଡିକାଲ ଟେକ୍ନିସିଆନ୍ (ଇଏମ୍‌ଟି) ଓ ହେଲ୍‌ପରମାନଙ୍କୁ ସେମାନଙ୍କର ଦରମା ସହ ସ୍ୱତନ୍ତ୍ର ଭତ୍ତା ପ୍ରଦାନ କରାଯିବ। ନୂଆ ନିଷ୍ପତ୍ତି ଅନୁସାରେ ଫେବ୍ରୁଆରୀ ମାସରୁ ଆମ୍ବୁଲାନ୍ସ ଚାଳକ ଓ ଜରୁରୀକାଳୀନ ମେଡିକାଲ ଟେକ୍ନିସିଆନ୍‌ମାନଙ୍କୁ ଦରମା ସହିତ ସ୍ୱତନ୍ତ୍ର ଭତ୍ତା ବାବଦକୁ ୫୦୦୦ ଟଙ୍କା ପ୍ରଦାନ କରାଯିବ। ଏହା ସହିତ ହେଲ୍‌ପରମାନଙ୍କୁ ୩୦୦୦ ଟଙ୍କା ଲେଖାଏଁ ପ୍ରଦାନ କରିବା ପାଇଁ ରାଜ୍ୟ ସରକାର ନିଷ୍ପତ୍ତି ନେଇଛନ୍ତି। ଏହି ଅର୍ଥ ରାଜ୍ୟ ସରକାରଙ୍କ ପାଣ୍ଠିରୁ ବହନ କରାଯିବ ବୋଲି ଜଣାପଡ଼ିଛି।

ହେଲ୍‌ପରଙ୍କୁ ମିଳିବ ୩୦୦୦ ଟଙ୍କା

ମାର୍ଚ୍ଚ ୨୦୧୩ ଠାରୁ ଜରୁରୀକାଳୀନ ମେଡିକାଲ ଆମ୍ବୁଲାନ୍ସ ସେବା ଓଡିଶାବାସୀଙ୍କ ପାଇଁ ଜୀବନରେଖା ଭଳି କାର୍ଯ୍ୟ କରୁଛି। ବର୍ତ୍ତମାନ ରାଜ୍ୟରେ ୪୧୧ ଏଏଲ୍‌ଏସ୍ (ଆଡଭାନ୍ସ ଲାଇଫ ସପୋର୍ଟ) ଆମ୍ବୁଲାନ୍ସ ଏବଂ ୬ ଟି ବୋଟ୍ ଆମ୍ବୁଲାନ୍ସ ସହିତ ମୋଟ୍ ୧୩୬୬ ଆମ୍ବୁଲାନ୍ସ ରାଜ୍ୟବାସୀଙ୍କ ସେବା ପାଇଁ ନିୟୋଜିତ ରହିଛି। ଏହି ▶ପୃଷ୍ଠା-୯

'ସ୍ୱୟମ୍' ମାର୍ଗଦର୍ଶିକା ଜାରୀ

ପ୍ରଥମ ପର୍ଯ୍ୟାୟରେ ସାମିଲ ହେବେ ୫୦ ହଜାର ସହରୀ ଯୁବକ

■ **ଭୁବନେଶ୍ୱର, ୧୫।୨ (ସମିସ):** ଉଭୟ ଗ୍ରାମାଞ୍ଚଳ ଏବଂ ସହରାଞ୍ଚଳରେ ବସବାସ କରୁଥିବା ବେରୋଜୋଗାରୀ ଯୁବକ/ଯୁବତୀଙ୍କ ଆତ୍ମନିର୍ଭର ଭାବେ ଗଢ଼ିତୋଳିବା ପାଇଁ ରାଜ୍ୟ ସରକାର ସ୍ୱୟମ୍ ଯୋଜନା ଘୋଷଣା କରିଛନ୍ତି। ଏହି ଯୋଜନାରେ ଉଭୟ ସହରାଞ୍ଚଳ ଓ ଗ୍ରାମାଞ୍ଚଳର ଯୁବକ ଯୁବତୀଙ୍କୁ ୧ ଲକ୍ଷ ଟଙ୍କା ପର୍ଯ୍ୟନ୍ତ ସୁଧମୁକ୍ତ ବ୍ୟାଙ୍କ ଋଣ ପ୍ରଦାନ କରାଯିବ। ଅତଏବ ସହରାଞ୍ଚଳରେ ଏହି ଯୋଜନାର କିପରି ସଠିକ୍ ଭାବେ କାର୍ଯ୍ୟନ୍ୱୟନ ହେବ ସେନେଇ ରାଜ୍ୟ ଗୃହ ଓ ନଗର ଉନ୍ନୟନ ବିଭାଗ ଗାଇଡଲାଇନ ପ୍ରସ୍ତୁତ କରାଯାଇଛି। ▶ପୃଷ୍ଠା-୯

ଗୃହ ଓ ନଗର ଉନ୍ନୟନ ବିଭାଗ ପକ୍ଷରୁ ବିଜ୍ଞପ୍ତି

ମୁଖ୍ୟ ସଚିବଙ୍କ ଅଧ୍ୟକ୍ଷତାରେ ରାଜ୍ୟସ୍ତରୀୟ କମିଟି

ନବୀନ କହିଲେ ଲୋକପ୍ରିୟତା ଓ ୨୪ବର୍ଷ ଧରି ଶ୍ରେଷ୍ଠ ମୁଖ୍ୟମନ୍ତ୍ରୀ ହେବାର ରହସ୍ୟ

ମହାପ୍ରଭୁ ଶ୍ରୀଜଗନ୍ନାଥ ଓ ରାଜ୍ୟବାସୀଙ୍କ ଆଶୀର୍ବାଦ

■ **ଭୁବନେଶ୍ୱର, ୧୫।୨ (ସମିସ):** କ୍ରମାଗତ ୫ ପାଳି ସରକାର। ଅଢ଼େଇ ଦଶନ୍ଧି ଧରି ଓଡ଼ିଶାର ମୁଖ୍ୟମନ୍ତ୍ରୀ। ଏହି ବିଶାଳ କାଳଖଣ୍ଡରେ ଓଡ଼ିଶାର ମୁଖ୍ୟମନ୍ତ୍ରୀ ନବୀନ ପଟ୍ଟନାୟକ କ୍ରମାଗତ ରେକର୍ଡ ପରେ ରେକର୍ଡ କରି ଚାଲିଛନ୍ତି। ବିଭିନ୍ନ ସର୍ବେକ୍ଷଣରେ ନିଜ ରାଜ୍ୟରେ ସବୁଠାରୁ ଲୋକପ୍ରିୟ ମୁଖ୍ୟମନ୍ତ୍ରୀ ଭାବରେ ନବୀନ ପଟ୍ଟନାୟକଙ୍କ ସ୍ଥିତି ବଜାୟ ରହିଛି। ଓଡ଼ିଶାବାସୀ ନବୀନ ପଟ୍ଟନାୟକଙ୍କ ଉପରେ କେବଳ ଆସ୍ଥା ଓ ବିଶ୍ୱାସ ସ୍ଥାପନ କରିନାହାନ୍ତି; ତାଙ୍କୁ ରାଜ୍ୟ ତଥା ଦେଶର ସବୁଠୁ ଲୋକପ୍ରିୟ ନେତାର ମାନ୍ୟତା ଦେଇଛନ୍ତି। ନିକଟରେ ଅନୁଷ୍ଠିତ ସର୍ବେକ୍ଷଣରେ ମଧ୍ୟ ନବୀନ ଏକ ନମ୍ବର ସ୍ଥାନରେ ରହିଛନ୍ତି । ଆତ୍ମପ୍ରଚାରରୁ ଦୂରରେ ରହି କେବଳ ସାଧାରଣ

ଲୋକଙ୍କ ପାଇଁ ସମର୍ପିତ କାର୍ଯ୍ୟ କରୁଥିବା ମୁଖ୍ୟମନ୍ତ୍ରୀ ନବୀନ ପଟ୍ଟନାୟକ ନିଜେ ଖୋଲିଛନ୍ତି ତାଙ୍କ ସଫଳତାର ରହସ୍ୟ। ମହାପ୍ରଭୁ ଜଗନ୍ନାଥଙ୍କ ଆଶିଷ ଓ ରାଜ୍ୟବାସୀଙ୍କ ଆଶୀର୍ବାଦ ଯୋଗୁଁ ଏହା ସମ୍ଭବ ହୋଇ ପାରିଛି ବୋଲି ମୁଖ୍ୟମନ୍ତ୍ରୀ କହିଛନ୍ତି। 'ୱ-ଟି' ଅଧ୍ୟକ୍ଷ କାର୍ତ୍ତିକ ପାଣ୍ଡିଆନଙ୍କ ସହ ଅନୌପଚାରିକ ଆଲୋଚନା ସମୟରେ ଏହା ପ୍ରକାଶ କରିଛନ୍ତି ନିଜେ ମୁଖ୍ୟମନ୍ତ୍ରୀ।

ନିକଟରେ ଜାତୀୟ ଗଣମାଧ୍ୟମ 'ଇଣ୍ଡିଆ ଟୁଡ଼େ'ର ସର୍ବେକ୍ଷଣରେ ଦେଶର ଶ୍ରେଷ୍ଠ ଓ ଲୋକପ୍ରିୟ ମୁଖ୍ୟମନ୍ତ୍ରୀ ଭାବରେ ସ୍ଥାନ ପାଇଛନ୍ତି ନବୀନ ପଟ୍ଟନାୟକ। ଏହି ଲୋକପ୍ରିୟତାର ରହସ୍ୟକୁ ନେଇ ଆଶ୍ଚର୍ଯ୍ୟପ୍ରକଟ କରିଛନ୍ତି 'ୱ-ଟି' ଅଧ୍ୟକ

ସକାଳ
THE SAKALA

PRINTED AT BHUBANESWAR ■ JEYPORE ■ SAMBALPUR ■ PANIKOILI

◆VOLUME- 41 ◆ISSUE-232 ◆BHUBANESWAR ◆FRIDAY ◆16 FEBRUARY 2024 ◆PAGE-16 ◆₹ 6.00

◆ବର୍ଷ-୪୧ ◆ସଂଖ୍ୟା-୨୩୨ ◆ଭୁବନେଶ୍ୱର ◆ଶୁକ୍ରବାର ◆୧୬ ଫେବୃଆରୀ ୨୦୨୪ ◆ପୃଷ୍ଠା-୧୬ ◆ଟ.୬.୦୦

ତପ୍ତପାଣି ଘାଟିରେ ବସ୍ ଓଲଟି ୧୫ ଆହତ

ସାନଖେମୁଣ୍ଡି, ୧୫ ।୨(ସମିସ): ଗଞ୍ଜାମ-ଗଜପତି ସୀମାନ୍ତ ତପ୍ତପାଣି ଘାଟି ପାଲୁଖୋଳା ଗ୍ରାମ ନିକଟରେ ଗୁରୁବାର ଏକ ଘରୋଇ ବସ୍ ଦୁର୍ଘଟଣା ହୋଇଛି । ଏଥିରେ ୧୫ରୁ ଊର୍ଦ୍ଧ୍ୱ ଯାତ୍ରୀ ଆହତ ହୋଇଛନ୍ତି । ବସରେ କୋରାପୁଟ ଜିଲ୍ଲା ମନଭାର ଓ ମଣ୍ଡିପୂଟ ପଞ୍ଚାୟତ ୪୫ରୁ ଊର୍ଦ୍ଧ୍ୱ ଲୋକ ମା'ସଙ୍ଗୀତା ନାମକ ଗାଡ଼ି ନ ଓଡିଏ୭କଡ ୯୩୪୭ରେ ପୁରୀ ଅଭିମୁଖେ ଯାଉଥିବା ସମୟରେ ଗାଡ଼ିଟି ଭାରସାମ୍ୟ ହରାଇ ରାସ୍ତା କଡରେ ଓଲଟି ପଡ଼ିଥିଲା । ଖବର ପାଇ ପୋଡ଼ାମାରି ଫାଣ୍ଡି ଅଧିକାରୀ, ମୋହନା ଅଗ୍ନିଶମ ବାହିନୀ, ସାନଖେମୁଣ୍ଡି ଅଗ୍ନିଶମ ବାହିନୀ, ମୋହନା ଥାନା ଅଧିକାରୀ ବସନ୍ତ ସେଠୀ, ପାଟପୁର ଥାନା ଅଧିକାରୀ ଅଜୟ କୁମାର ସ୍ୱାଇଁ ପହଞ୍ଚି ସ୍ଥାନୀୟ ଲୋକଙ୍କ ସହାୟତାରେ ଆହତ ମାନଙ୍କୁ ଉଦ୍ଧାର କରି ଦିଗପହଣ୍ଡି ଡାକ୍ତରଖାନାରେ ଭର୍ତ୍ତି କରିଥିଲେ । ଖବର ଲେଖା ହେବା ସୁଦ୍ଧା ଉଦ୍ଧାର କାର୍ଯ୍ୟ ଚାଲିଥିବା ଜଣାପଡ଼ିଛି । ଦିଗପହଣ୍ଡି ଡାକ୍ତରଖାନାରେ ସାନଖେମୁଣ୍ଡି ତହସିଲଦାର ରାମଚନ୍ଦ୍ର ପଟ୍ଟନାୟକ, ଅତିରିକ୍ତ ତହସିଲଦାର ଦିଲ୍ଲୀପ ଜେନା ପହଞ୍ଚି ଆହତ ମାନଙ୍କ ସ୍ୱାସ୍ଥ୍ୟ ଅବସ୍ଥା ବୁଝିଛନ୍ତି ।

ବାଗ୍‌ଚୀ ଶ୍ରୀ ଶଙ୍କରା କର୍କଟ କେନ୍ଦ୍ର ଓ ଗବେଷଣା ପ୍ରତିଷ୍ଠାନ ଉଦ୍‌ଘାଟିତ

ବିଏସ୍‌କେୱାଇ ସମଗ୍ର ଦେଶରେ ସ୍ୱାସ୍ଥ୍ୟ ସୁରକ୍ଷା କ୍ଷେତ୍ରରେ ଏକ ବେଞ୍ଚ୍‌ମାର୍କ: ମୁଖ୍ୟମନ୍ତ୍ରୀ

ଭୁବନେଶ୍ୱର/ବଡ଼ରଘୁନାଥପୁର,୧୫।୨(ସମିସ): ରାଜ୍ୟରେ କର୍କଟ ରୋଗ ଚିକିତ୍ସା କ୍ଷେତ୍ରରେ ଯୋଡ଼ି ହୋଇଛି ଆଉ ଏକ ନୂଆ ଅଧ୍ୟାୟ । ଏଣିକି ଆଉ ଉନ୍ନତ ଚିକିତ୍ସା ପାଇଁ ରାଜ୍ୟର କର୍କଟ ରୋଗୀଙ୍କୁ ବାହାର ରାଜ୍ୟକୁ ଯିବାକୁ ପଡ଼ିବ ନାହିଁ। ଦେଶର ଅନ୍ୟତମ ଅଗ୍ରଣୀ କ୍ୟାନସର ଚିକିତ୍ସା ପ୍ରତିଷ୍ଠାନ ବାଙ୍ଗାଲୋରର ଶ୍ରୀ ଶଙ୍କରା କର୍କଟ ଓ ଗବେଷଣା ପ୍ରତିଷ୍ଠାନର ସହଯୋଗରେ ଖୋର୍ଦ୍ଧା ବଡ଼ ରଘୁନାଥପୁରସ୍ଥିତ ଇନ୍‌ଫୋଭ୍ୟାଲିଠାରେ ବାଗ୍‌ଚୀ ଶ୍ରୀ ଶଙ୍କରା କର୍କଟ କେନ୍ଦ୍ର ଓ ଗବେଷଣା ପ୍ରତିଷ୍ଠାନ ସ୍ଥାପନ କରାଯାଇଛି। ଏକ ସ୍ୱତନ୍ତ୍ର କାର୍ଯ୍ୟକ୍ରମରେ ମୁଖ୍ୟମନ୍ତ୍ରୀ ନବୀନ ପଟ୍ଟନାୟକ ଆଜି ଭୁବନେଶ୍ୱରଠାରେ ଏହି ହସ୍ପିଟାଲ ଓ ଗବେଷଣା ପ୍ରତିଷ୍ଠାନକୁ ଉଦ୍‌ଘାଟନ କରିଛନ୍ତି। ୭୫୦ ଶଯ୍ୟା ବିଶିଷ୍ଟ ଏହି ହସ୍ପିଟାଲରେ ଦୈନିକ ୩୦୦

ରୋଗୀଙ୍କୁ ଅତ୍ୟାଧୁନିକ ରେଡିଓଥେରାପି ସହିତ ୧୫୦ରୁ ଊର୍ଦ୍ଧ୍ୱ ରୋଗୀଙ୍କ ପାଇଁ କେମୋଥେରାପି ନେବାର ସୁବିଧା ରହିଛି । ଏହି ହସ୍ପିଟାଲ ହେଉଛି ସୁବ୍ରତ ବାଗ୍‌ଚୀ ଓ ସୁସ୍ମିତା ବାଗ୍‌ଚୀଙ୍କର ଓଡିଶା ପାଇଁ ମହତ୍ତ୍ୱପୂର୍ଣ୍ଣ ଅବଦାନ । ୪୧୦ କୋଟି ଟଙ୍କା ବ୍ୟୟରେ ଏହି ହସ୍ପିଟାଲର ନିର୍ମାଣ କରାଯାଇଛି ।

ଉଦ୍‌ଘାଟନୀ ଉତ୍ସବରେ ଯୋଗଦେଇ ମୁଖ୍ୟମନ୍ତ୍ରୀ କହିଲେ, ଏହି ହସ୍ପିଟାଲ ଓଡ଼ିଶା ତଥା ପୂର୍ବ ଭାରତର କ୍ୟାନସର ରୋଗୀଙ୍କୁ ଗୁଣାତ୍ମକ ମାନର ଓ ସୁଲଭ ଖର୍ଚ୍ଚରେ ଚିକିତ୍ସା ▶ପୃଷ୍ଠା-୯

- ■ ଦୈନିକ ୩୦୦ ରୋଗୀଙ୍କୁ ଅତ୍ୟାଧୁନିକ ରେଡିଓଥେରାପି ଚିକିତ୍ସା
- ■ ୭୫୦ ଶଯ୍ୟା; ୧୫୦ରୁ ଊର୍ଦ୍ଧ୍ୱ ରୋଗୀଙ୍କୁ ମିଳିବ କେମୋଥେରାପି ସୁବିଧା
- ■ ଏକ ତୃତୀୟାଂଶ ରୋଗୀ କମ୍ ଖର୍ଚ୍ଚରେ ଗୁଣାତ୍ମକ ଚିକିତ୍ସା ପାଇବେ
- ■ ମାନବସେବାର ଏକ ଅଦ୍ୱିତୀୟ କେନ୍ଦ୍ର ହେବ: ସୁବ୍ରତ ବାଗ୍‌ଚୀ

ପୁରୀରୁ ଅଯୋଧ୍ୟା ଚାଲିବ ଟ୍ରେନ

ପୁରୀ, ୧୫ ।୨ (ସମିସ): ପୁରୀରୁ ଅଯୋଧ୍ୟା ଚାଲିବ ଟ୍ରେନ୍। ମହାପ୍ରଭୁ ଶ୍ରୀଜଗନ୍ନାଥଙ୍କ ଧାମରୁ ପ୍ରଭୁ ଶ୍ରୀରାମଚନ୍ଦ୍ରଙ୍କ ପୀଠ ଅଯୋଧ୍ୟାକୁ ଟ୍ରେନ୍ ଚଳାଚଳ କରିବ। ଫଳରେ ଏହି ଦୁଇ ଧର୍ମୀୟସ୍ଥଳୀରୁ ଯାତ୍ରୀମାନେ ସହଜରେ ଯାତାୟାତ କରିପାରିବେ। ସେହିପରି ଖୁବ୍‌ଶୀଘ୍ର ପୁରୀ-କୋଣାର୍କ ନୂଆ ରେଳ ପ୍ରକଳ୍ପ ହେବ ବୋଲି କହିଛନ୍ତି କେନ୍ଦ୍ର ରେଳମନ୍ତ୍ରୀ ଅଶ୍ୱିନୀ ବୈଷ୍ଣବ। ଗୁରୁବାର ଶରଧାବାଲିରେ ଆୟୋଜିତ କାର୍ଯ୍ୟକ୍ରମରେ ଯୋଗଦେଇ କେନ୍ଦ୍ରମନ୍ତ୍ରୀ ଶ୍ରୀ ବୈଷ୍ଣବ କହିଥିଲେ ଯେ ୨୦୧୪ ମସିହାରେ ଓଡ଼ିଶାକୁ ରେଲୱେ କ୍ଷେତ୍ରରେ ବର୍ଷକୁ ପ୍ରାୟ ୮୦୦ କୋଟି ଟଙ୍କା ମିଳୁଥିଲା। ଏବେ କେନ୍ଦ୍ର ସରକାର ଦେଉଛନ୍ତି ୧୦ ହଜାର କୋଟି ଟଙ୍କା। ପୂର୍ବେ ବର୍ଷକୁ ଓଡ଼ିଶାରେ ମାତ୍ର ୪୦ରୁ ୪୫ କିମି ରେଳ ଲାଇନ କାମ ହେଉଥିଲା ବେଳେ ଏବେ ୪୫୦ କିମି ହେଉଛି। ଓଡ଼ିଶାର ବିକାଶ ପାଇଁ ୧୦ ଗୁଣା ଅଧିକ କାମ କରାଯାଉଛି। ପୁରୀ ରେଳ ଷ୍ଟେସନ୍‌କୁ ବିଶ୍ୱସ୍ତରୀୟ କରିବା ଲାଗି ପ୍ରକ୍ରିୟା ଜାରି ରହିଛି। କାମ ଦ୍ରୁତ ଗତିରେ ଆଗେଇ ଚାଲିଛି। କାମ ଯଥାଶୀଘ୍ର ସାରି ପୁରୀକୁ ଆସୁଥିବା ଲକ୍ଷ ଲକ୍ଷ ଭକ୍ତଙ୍କୁ ଉତ୍ତମ ସେବା ଯୋଗାଇ ଦିଆଯିବ। ଓଡ଼ିଶାରେ ପ୍ରଥମ ବନ୍ଦେ ଭାରତ ମହାପ୍ରଭୁଙ୍କର ଏହି ପବିତ୍ର ଭୂମିରୁ ଆରମ୍ଭ ହୋଇଥିଲା। ସେହିପରି ଶ୍ରୀକ୍ଷେତ୍ର ପୁରୀରୁ ଅଯୋଧ୍ୟା ପର୍ଯ୍ୟନ୍ତ ରେଳ ଚଳାଚଳ ପାଇଁ ଦାବି କରାଯାଇଥିଲା। ଖୁବ୍‌ଶୀଘ୍ର ଏହି ଦୁଇ ଧର୍ମୀୟ ସହର ମଧ୍ୟରେ ଟ୍ରେନ୍ ଚଳାଚଳ କରିବ। ଆସନ୍ତା ଜୁଲାଇ/ଅଗଷ୍ଟରୁ ପୁରୀରୁ ଅଯୋଧ୍ୟା ଟ୍ରେନ୍ ଚାଲିବ ବୋଲି ସେ କହିଛନ୍ତି। ସେହିପରି ପୁରୀ ଏବଂ କୋଣାର୍କ ମଧ୍ୟରେ ନୂଆ ରେଳ ଲାଇନ ପାଇଁ ପୁରୀବାସୀଙ୍କ ପକ୍ଷରୁ ଦୀର୍ଘ ଦିନ ହେବ ଦାବି ହୋଇଆସୁଥିବା ବେଳେ ଏ ନେଇ ଶ୍ରୀ ବୈଷ୍ଣବ ଘୋଷଣା କରିଛନ୍ତି। ପୁରୀ-କୋଣାର୍କ ମଧ୍ୟରେ ନୂଆ ରେଳ ପ୍ରକଳ୍ପ ଆରମ୍ଭ ହେବ ବୋଲି କେନ୍ଦ୍ରମନ୍ତ୍ରୀ କହିଛନ୍ତି।

ସୂଚନାଥାଉ କି, ପୁରୀ ଏବଂ କୋଣାର୍କ ଭାରତ ବର୍ଷର ଦୁଇଟି ପ୍ରମୁଖ ଆଧ୍ୟାତ୍ମିକ ଏବଂ ପର୍ଯ୍ୟଟନ କେନ୍ଦ୍ର। ପ୍ରତ୍ୟେକ ଦିନ ହଜାର ହଜାର ପର୍ଯ୍ୟଟକ ଶ୍ରୀଜଗନ୍ନାଥ ମହାପ୍ରଭୁଙ୍କ ସମେତ କୋଣାର୍କ ସୂର୍ଯ୍ୟମନ୍ଦିର ଦେଖିବାକୁ ଆସୁଛନ୍ତି। ପୁରୀ-କୋଣାର୍କ ମଧ୍ୟରେ ପର୍ଯ୍ୟଟନ ବିକାଶ ପାଇଁ ପର୍ଯ୍ୟାପ୍ତ ସୁଯୋଗ ରହିଛି। ଏହି ଦୁଇ ସହର ମଧ୍ୟରେ ରେଳପଥ ସଂଯୋଗ ପାଇଁ କେନ୍ଦ୍ର ସରକାର ପୂର୍ବରୁ ଘୋଷଣା କରିଥିଲେ। ପୂର୍ବତଟ ରେଳପଥ ପକ୍ଷରୁ ଏଥିଲାଗି ସର୍ଭେ କାର୍ଯ୍ୟ ଶେଷ ହୋଇଛି। ପୁରୀରୁ କୋଣାର୍କ ମଧ୍ୟରେ ରେଳପଥ ନିର୍ମାଣ କରାଗଲେ ପର୍ଯ୍ୟଟନ ଶିଳ୍ପର ଅଭିବୃଦ୍ଧି ହେବ ଏବଂ ପର୍ଯ୍ୟଟକଙ୍କ ସଂଖ୍ୟା ମଧ୍ୟ ବୃଦ୍ଧି ପାଇବ। ଏହି ପ୍ରକଳ୍ପ ଅତ୍ୟନ୍ତ ଉପଯୋଗୀ ଏବଂ ଲାଭଦାୟକ ହେବ। ସ୍ଥାନୀୟଅଧିବାସୀଙ୍କ ସମେତ ପର୍ଯ୍ୟଟକ ଏବଂ ତୀର୍ଥଯାତ୍ରୀଙ୍କ ଯାତାୟାତ ନିମନ୍ତେ ପୁରୀରୁ କୋଣାର୍କ ମଧ୍ୟରେ ଟ୍ରେନ ଚଳାଚଳ ଜରୁରୀ ଥିବା ଦୀର୍ଘବର୍ଷ ହେବ ଦାବି ହୋଇଆସୁଛି।

ନାମାଙ୍କନ ଦାଖଲକଲେ ଅଶ୍ୱିନୀ ବୈଷ୍ଣବ

ଭୁବନେଶ୍ୱର,୧୫ ।୨(ସମିସ): ରାଜ୍ୟସଭା ଆସନ ପାଇଁ ଆଜି ବିଜେପି ପ୍ରାର୍ଥୀ ଅଶ୍ୱିନୀ ବୈଷ୍ଣବ ନାମାଙ୍କନପତ୍ର ଦାଖଲ କରିଛନ୍ତି। ରାଜ୍ୟ ବିଜେପି କାର୍ଯ୍ୟାଳୟରୁ ଶ୍ରୀ ବୈଷ୍ଣବ ବିଜେପି ବିଧାୟକଗଣ ଏବଂ ନେତୃବୃନ୍ଦଙ୍କ ସହ ବିଧାନସଭାରେ ପହଞ୍ଚି ରିଟର୍ଣ୍ଣିଂ ଅଫିସରଙ୍କ ପାଖରେ ନିଜ ପ୍ରାର୍ଥିପତ୍ର ଦାଖଲ କରିଛନ୍ତି। ଏହି ଅବସରରେ ସେ କହିଛନ୍ତି ଯେ ମହାପ୍ରଭୁ ଶ୍ରୀଜଗନ୍ନାଥଙ୍କ ଏହି ପବିତ୍ର ଭୂମିରେ ନିଃସ୍ୱାର୍ଥପର ଭାବେ କାମ କରିବି। ପ୍ରଧାନମନ୍ତ୍ରୀ ନରେନ୍ଦ୍ର ମୋଦୀ ଏବଂ ସ୍ୱରାଷ୍ଟ୍ର ମନ୍ତ୍ରୀ ତଥା ବିଜେପି ରାଷ୍ଟ୍ରୀୟ ଅଧ୍ୟକ୍ଷ ଅମିତ ଶାହଙ୍କୁ ଧନ୍ୟବାଦ ଦେବା ସହ ଓଡ଼ିଶାର ସ୍ୱାର୍ଥ ଏବଂ ବିକାଶ ପାଇଁ କାର୍ଯ୍ୟ କରିବେ ବୋଲି କହିଥିଲେ। ଶ୍ରୀ ବୈଷ୍ଣବଙ୍କ ନାମାଙ୍କନପତ୍ର ଦାଖଲ ସମୟରେ ରାଜ୍ୟ ବିଜେପି ସଭାପତି ମନମୋହନ ସାମଲ, ଦଳୀୟ ବିଧାୟକ ଏବଂ ବରିଷ୍ଠ ନେତୃବୃନ୍ଦ ଉପସ୍ଥିତ ଥିଲେ। ନାମାଙ୍କନପତ୍ର ଦାଖଲ କରିବା ପରେ ଶ୍ରୀ ବୈଷ୍ଣବ ପୁରୀ ଗସ୍ତ କରି ମହାପ୍ରଭୁ ଶ୍ରୀଜଗନ୍ନାଥଙ୍କୁ ଦର୍ଶନ କରିଛନ୍ତି।

■ ମହାନଦୀ ବନ୍ୟପ୍ରାଣୀ ବନଖଣ୍ଡରେ ଦନ୍ତା ମୃତ

୬ ଫୁଟ୍ ଲମ୍ବର ୨ଦାନ୍ତ ଜବତ

ନୟାଗଡ଼/ଗଣିଆ, ୧୫ ।୨ (ସମିସ): ନୟାଗଡ଼ ବନଖଣ୍ଡ ପରେ ମହାନଦୀ ବନ୍ୟପ୍ରାଣୀ ବନଖଣ୍ଡରେ ଗୋଟିଏ ହାତୀର ମୃତ୍ୟୁ ହୋଇଛି । ଛାମୁଣ୍ଡିଆ ବନାଞ୍ଚଳରେ ଜିପିସାହି ବିଟ୍ ଅଞ୍ଚଳର ଶୁଖିଲାବନ୍ଧ ନିକଟରୁ ଏକ ଦନ୍ତାହାତୀର ମୃତଦେହ ଉଦ୍ଧାର ହୋଇଛି । ମୃତ ଦନ୍ତାର ବୟସ ୫୫ରୁ ୬୦ବର୍ଷ ହେବ ବୋଲି ବନଖଣ୍ଡ ଅଧିକାରୀ ଫାଲଗୁନି ସାରଥୀ ମଲ୍ଲିକ ସୂଚନା ଦେଇଛନ୍ତି। ଗତ ବୁଧବାର ଅପରାହ୍ଣରେ ବନ ବିଭାଗ କର୍ମଚାରୀମାନେ ହାତୀ ମୃତ୍ୟୁ ସମ୍ପର୍କରେ ଜାଣିବାକୁ ପାଇଥିଲେ। ଘଟଣାସ୍ଥଳରେ ଶ୍ରୀ ମଲ୍ଲିକଙ୍କ ସମେତ ଅନୁଗୁଳ ଆରସିସିଏଫ, ଏସିଏଫ୍, ବନାଞ୍ଚଳ ଅଧିକାରୀ ଏବଂ ଅନୁଗୁଳ ବନ୍ୟପ୍ରାଣୀ ବିଭାଗର ସ୍ୱତନ୍ତ୍ର ହାତୀ ବିଶେଷଜ୍ଞମାନେ ପହଞ୍ଚିଥିଲେ। ବିଭାଗୀୟ ଅଧିକାରୀମାନେ ହାତୀର ଦାନ୍ତ ୨ଟି ଜବତ କରିଥିଲେ। ୬ ଫୁଟ୍ ଲମ୍ବର ୨ଟି ଓଜନପୂର୍ଣ୍ଣ ଦାନ୍ତ ଜବତ କରାଯାଇଛି। ହାତୀଟିକୁ ବ୍ୟବଚ୍ଛେଦ କରି ସେହି ସ୍ଥାନରେ ପୋତି ଦିଆଯାଇଥିବା ଡିଏଫ୍‌ଓ ସୂଚନା ଦେଇଛନ୍ତି। ବୟସାଧିକ କାରଣରୁ ୩/୪ ଦିନ ତଳେ ହାତୀଟିର ମୃତ୍ୟୁ ଘଟିଥିବା ଅନୁମାନ କରାଯାଉଛି। ଉକ୍ତ ସ୍ଥାନରେ ସର୍ବଦା ହାତୀପଲଙ୍କ ଚଳପ୍ରଚଳ ଲାଗି ରହୁଥିବାରୁ ଶବ ଠାବ କରିବାରେ ବିଳମ୍ବ ହୋଇଥିଲା। ବୁଧବାର ହାତୀପଲ ଉକ୍ତ ସ୍ଥାନରୁ ଯିବା ପରେ ଶବ ଉଦ୍ଧାର କରାଯାଇ ବ୍ୟବଚ୍ଛେଦ କରାଯାଇଥିବା ଡିଏଫ୍‌ଓ କହିଛନ୍ତି। ଶବ ବ୍ୟବଚ୍ଛେଦ ରିପୋର୍ଟ ଆସିବା ପରେ ପ୍ରକୃତ କାରଣ ଜଣାପଡ଼ିବ ବୋଲି ସୂଚନା ମିଳିଛି।

DSPL-661

5 | ଆମ ଓଡ଼ିଶା ନବୀନ ଓଡ଼ିଶା

ନିଜ ଗାଡ଼ିର ମୋଟର ଯାନ ଟିକସ ୩୧.୦୩.୨୦୨୨ ପର୍ଯ୍ୟନ୍ତ ପଇଠ କରିନାହାନ୍ତି କି ?

ରାଜ୍ୟ ସରକାର ଆରମ୍ଭ କରିଛନ୍ତି
ଏକକାଳୀନ ଟିକସ ପଇଠ ଓ ରିହାତି ଯୋଜନା

- ନିଜ ଗାଡ଼ିର ବକେୟା ଟିକସ ପଇଠ କରି ଗାଡ଼ିକୁ ପୁନଃ ଚଳାଇବାକୁ ଚାହୁଁଛନ୍ତି ? ତେବେ ଜରିମାନା ଛାଡ଼ ବ୍ୟବସ୍ଥା ରହିଛି ।
- ନିଜ ଗାଡ଼ିକୁ ସ୍କ୍ରାପ କରିବାକୁ ଚାହୁଁଛନ୍ତି କିମ୍ବା ଆରଟିଓଙ୍କ ଅନୁମତି ନ ନେଇ ପୂର୍ବରୁ ଗାଡ଼ିକୁ ସ୍କ୍ରାପ କରିଦେଇଛନ୍ତି, ତେବେ ମଧ୍ୟ ଉଭୟ ଟିକସ ଓ ଜରିମାନା ଛାଡ଼ ବ୍ୟବସ୍ଥା ଅଛି ।
- ଯୋଜନାର ଲାଭ ଉଠାଇବା ପାଇଁ ନିର୍ଦ୍ଦିଷ୍ଟ ଫର୍ମରେ ନିକଟସ୍ଥ ଆଞ୍ଚଳିକ ପରିବହନ କାର୍ଯ୍ୟାଳୟରେ ଆବେଦନ କରିବାକୁ ପଡ଼ିବ ।
- ଏହି ଯୋଜନା ସମସ୍ତ ଯାନ ନିମନ୍ତେ ସୀମିତ ସମୟ ପାଇଁ ଉଦ୍ଦିଷ୍ଟ ।

ବାଣିଜ୍ୟ ଓ ପରିବହନ ବିଭାଗ
ଓଡ଼ିଶା ସରକାର

ସଡ଼କ ସୁରକ୍ଷା ପରିବାର ରକ୍ଷା

OIPR-38003/13/0044/2324

ଶିଳ୍ପ ନିବେଶ ଓ ସ୍ଥାପନ କ୍ଷେତ୍ରରେ ଅନ୍ୟ ରାଜ୍ୟଠୁ ଢେର୍ ଆଗରେ ଓଡ଼ିଶା

୫ ବର୍ଷରେ ୧୧.୬୩ ଲକ୍ଷ କୋଟି ନିବେଶ

ଭୁବନେଶ୍ୱର,୧୫ ।୨(ସମିସ): ମୁଖ୍ୟମନ୍ତ୍ରୀ ନବୀନ ପଟ୍ଟନାୟକଙ୍କ ଦୂରଦୃଷ୍ଟି ସମ୍ପନ୍ନ ନେତୃତ୍ୱ ଓ ସୁଶାସନ ଲାଗି ବହୁ ଜାତୀୟ ଓ ଅନ୍ତର୍ଜାତୀୟସ୍ତରର ନିବେଶକମାନେ ଓଡ଼ିଶାରେ ପୁଞ୍ଜି ନିବେଶ କରିବାକୁ ଆକୃଷ୍ଟ ହୋଇଛନ୍ତି। ବିଶେଷକରି ରାଜ୍ୟରେ ଶିଳ୍ପ ଅନୁକୂଳ ବାତାବରଣ, ସୁଶାସନ, ସ୍ୱତନ୍ତ୍ର ନୀତି ଏ କ୍ଷେତ୍ରରେ ବେଶ୍ ସହାୟକ ହୋଇପାରିଛି। ଫଳସ୍ୱରୂପ ଓଡ଼ିଶାରେ ଗତ ୫ ବର୍ଷ ମଧ୍ୟରେ ଖାଦ୍ୟ ପ୍ରକ୍ରିୟାକରଣ, ଗ୍ରୀନ ହାଇଡ୍ରୋଜେନ, ଅକ୍ଷୟ ଶକ୍ତି, ବୈଦ୍ୟୁତିକ ଯାନ, ପ୍ଲାଷ୍ଟିକ ଓ କେମିକାଲ, ପର୍ଯ୍ୟଟନ ତଥା ମେଟାଲ ଡାଉନଷ୍ଟ୍ରିମ ଶିଳ୍ପ କ୍ଷେତ୍ରରେ ୧୧.୬୩ ଲକ୍ଷ କୋଟି ଟଙ୍କାର ପୁଞ୍ଜିନିବେଶ ହୋଇପାରିଛି। ଏହାଦ୍ୱାରା ରାଜ୍ୟରେ ୭ ଲକ୍ଷରୁ ଊର୍ଦ୍ଧ୍ୱ ନିଯୁକ୍ତି ସୁଯୋଗ ସୃଷ୍ଟି ହୋଇଛି ବୋଲି ଆଜି ଶଙ୍କ ଭବନରେ ଆୟୋଜିତ ସାମ୍ବାଦିକ ସମ୍ମିଳନୀରେ କହିଛନ୍ତି

- ■ ବନ୍ଦର ପରିଚାଳନା କ୍ଷମତା ବାର୍ଷିକ ୨୦ ନିୟୁତ ଟନ୍‌ରୁ ୧୭୬ ଟନ୍‌କୁ ବୃଦ୍ଧି
- ■ ଦୁଇ ଦଶନ୍ଧି ମଧ୍ୟରେ ସିମେଣ୍ଟ ଉତ୍ପାଦନ ୨୨ ଗୁଣା, ଷ୍ଟିଲ୍ ଉତ୍ପାଦନ ୧୫ ଗୁଣ

ବିଜେଡି ଜାତୀୟ ମୁଖପାତ୍ର ଡ. ସଂତୃପ୍ତ ମିଶ୍ର।

ଶ୍ରୀ ମିଶ୍ର କହିଛନ୍ତି ଯେ ଆରବିଆଇ ରିପୋର୍ଟ ଅନୁଯାୟୀ ପୁଞ୍ଜି ନିବେଶ କ୍ଷେତ୍ରରେ ସର୍ବଭାରତୀୟସ୍ତରରେ ଓଡ଼ିଶା ତୃତୀୟ ସ୍ଥାନରେ ରହିଥିବା ବେଳେ ସିଏମ୍‌ଆଇ ଓ ସିଆଇଆଇ ରିପୋର୍ଟରେ ଦ୍ୱିତୀୟ ସ୍ଥାନରେ ରହିଛି। ଗତ ୭ ବର୍ଷ ଭିତରେ ରପ୍ତାନୀ ପରିମାଣ ପାଖାପାଖି ଦୁଇ ଗୁଣ ହୋଇପାରିଛି। ଗଲା ଦୁଇ ଦଶନ୍ଧି ମଧ୍ୟରେ ସିମେଣ୍ଟ ଉତ୍ପାଦନ ୨୨ ଗୁଣ ଓ ଇସ୍ପାତ ଉତ୍ପାଦନରେ ପ୍ରାୟ ୧୫ ଗୁଣ ବୃଦ୍ଧି ହୋଇପାରିଛି। ଟେକ୍ସଟାଇଲ, କେମିକାଲ, ପ୍ଲାଷ୍ଟିକ, ଗ୍ରୀନ ହାଇଡ୍ରୋଜେନ, ଖାଦ୍ୟ ପ୍ରକ୍ରିୟାକରଣ କ୍ଷେତ୍ରରେ ବହୁ ବଡ଼ ବଡ଼ ପୁଞ୍ଜିନିବେଶକାରୀ ଆଜି ଓଡ଼ିଶାରେ ପୁଞ୍ଜିନିବେଶ କରୁଛନ୍ତି। ବନ୍ଦର ପରିଚାଳନା କ୍ଷମତା ୨୦ ମେଟ୍ରିକ ଟନରୁ ବୃଦ୍ଧି ପାଇ ଆଜି ୧୭୬ ମେଟ୍ରିକ ଟନ୍‌ରେ ପହଞ୍ଚିପାରିଛି। ରାଜ୍ୟର ▶ପୃଷ୍ଠା-୯

ସକାଳ
THE SAKALA

PRINTED AT BHUBANESWAR ■ JEYPORE ■ SAMBALPUR ■ PANIKOILI

◆VOLUME- 41 ◆ISSUE-232 ◆BHUBANESWAR ◆FRIDAY ◆16 FEBRUARY 2024 ◆PAGE-16 ◆₹ 6.00

◆ବର୍ଷ-୪୧ ◆ସଂଖ୍ୟା-୨୩୨ ◆ଭୁବନେଶ୍ୱର ◆ଶୁକ୍ରବାର ◆୧୬ ଫେବୃଆରୀ ୨୦୨୪ ◆ପୃଷ୍ଠା-୧୬ ◆ଟ.୬.୦୦

ଆଜିଠାରୁ ଖଣ୍ଡଗିରି କୁମ୍ଭମେଳା

■ **ଭୁବନେଶ୍ୱର, ୧୫।୨ (ସମିସ):** ମାଘ ସପ୍ତମୀ ତଥା ଶୁକ୍ରବାରଠାରୁ ଆରମ୍ଭ ହେବ ଖଣ୍ଡଗିରି କୁମ୍ଭମେଳା। ଏଥିଲାଗି ଦେଶର ବିଭିନ୍ନ ସ୍ଥାନରୁ ଏଠାକୁ ସାଧୁସନ୍ଥଙ୍କ ସୁଅ ଛୁଟିଛି। ଶୁକ୍ରବାର ସକାଳେ ସାଧୁସନ୍ଥମାନେ ଚନ୍ଦ୍ରଭାଗାରେ ବୁଡ଼ ପକାଇ କଳସରେ ଜଳ ଆଣିବେ। ଏଠାରେ 'ଖଣ୍ଡଖିରି' ଖାଇ ସାରିବା ପରେ ଧୂନି ସ୍ଥାପନ କରି ବିଶ୍ୱଶାନ୍ତି ଯଜ୍ଞ ଆରମ୍ଭ ହେବ। ଆଜି ଖଣ୍ଡଗିରି ପାଦଦେଶରେ ସାଧୁସନ୍ଥଙ୍କ ଭିଡ଼ ପରିଲକ୍ଷିତ ହୋଇଛି। କାଶୀ, ବାରଣାସୀ, ମଥୁରା ଓ ହରିଦ୍ୱାରରୁ ସାଧୁସନ୍ଥମାନେ ଖଣ୍ଡଗିରିକୁ ଆସିଛନ୍ତି। ୯ ଦିନ ଧରି ଚାଲିବାକୁ ଥିବା ଏହି କୁମ୍ଭମେଳା ଆସନ୍ତା ୨୪ତାରିଖରେ ଉଦ୍‌ଯାପିତ ହେବ। ଶାନ୍ତିଶୃଙ୍ଖଳାର ସହ ମେଳା ପରିଚାଳନା ପାଇଁ ସ୍ଥାନୀୟ ପ୍ରଶାସନ ପକ୍ଷରୁ ବ୍ୟାପକ ପ୍ରସ୍ତୁତି କରାଯାଇଛି। ଅପରପକ୍ଷେ, ଆସନ୍ତା ରବିବାରଠାରୁ ବିଭିନ୍ନ ପାର୍ଟି ପକ୍ଷରୁ ଯାତ୍ରା ଆରମ୍ଭ ହେବ। ଚଳିତ ବର୍ଷ ୬ଟି ପେଣ୍ଡାଲରେ ୧୨ଟି ଅପେରା ପାର୍ଟି ଯାତ୍ରା ପରିବେଷଣ କରିବାକୁ ପ୍ରଶାସନ ପକ୍ଷରୁ ଅନୁମତି ଦିଆଯାଇଛି। ଏଥିରେ ଓଡ଼ିଶାର ବଛାବଛା ଅପେରା ପାର୍ଟି ଯାତ୍ରା ପରିବେଷଣ କରିବେ। ମେଳା ଓ ଯାତ୍ରା ଲାଗି ୬ ପ୍ଲାଟୁନ୍ ପୁଲିସ ଫୋର୍ସ ମୁତୟନ କରାଯାଇଛି। ପୂରା ମେଳା ଉପରେ ନଜର ରଖିବା ଲାଗି ବିଭିନ୍ନ ସ୍ଥାନରେ ସିସିଟିଭି ଲଗାଯିବା ସହ କଣ୍ଟ୍ରୋଲ ରୁମ୍ ବ୍ୟବସ୍ଥା କରାଯାଇଛି।

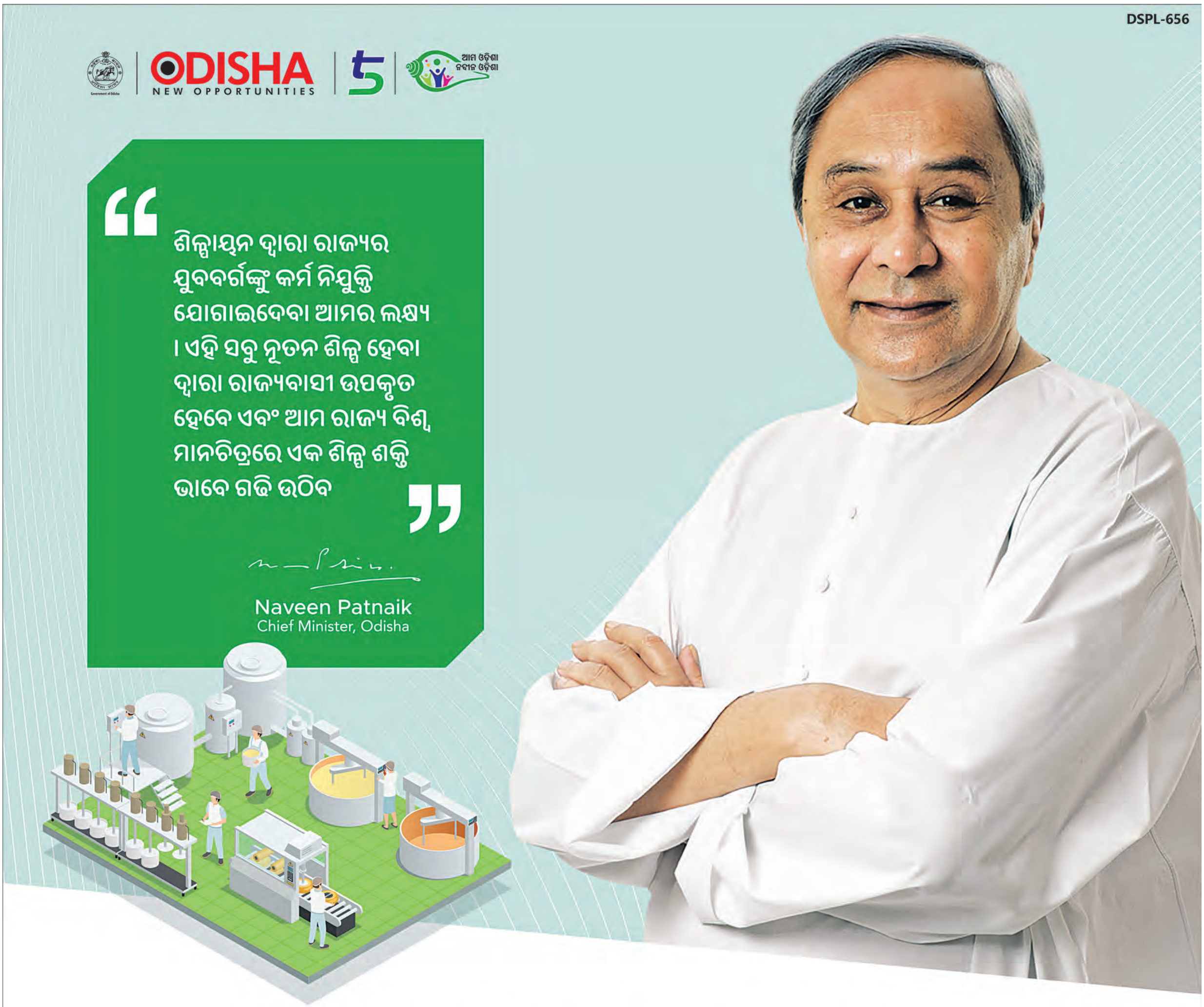

ମାନ୍ୟବର ମୁଖ୍ୟମନ୍ତ୍ରୀ ଶ୍ରୀ ନବୀନ ପଟ୍ଟନାୟକଙ୍କ ଦ୍ୱାରା ପାରାଦୀପ ରେ ୩ ଟି ନୂତନ ପ୍ରକଳ୍ପ ର ଶିଳାନ୍ୟାସ

JSW Utkal Steel Limited	ReNew E-Fuels Private Ltd	Silox India Private Limited
୧୩.୨ MTPA ଇଣ୍ଟିଗ୍ରେଟେଡ୍ ସ୍ଟିଲ୍ କାରଖାନା ଏବଂ ୫୨ MTPA କାପ୍ଟିଭ୍ ଜେଟି	୧.୧୯୫ MTPA ଗ୍ରୀନ ଆମୋନିଆ କାରଖାନା	୨୫,୦୦୦ MTPA ଅତ୍ୟାଧୁନିକ ରାସାୟନିକ କାରଖାନା
୬୫,୦୦୦ କୋଟି ଟଙ୍କା ର ପୁଞ୍ଜି ନିବେଶ	୨୨,୦୦୦ କୋଟି ଟଙ୍କା ର ପୁଞ୍ଜି ନିବେଶ	୫୦୦ କୋଟି ଟଙ୍କା ର ପୁଞ୍ଜି ନିବେଶ
୩୦,୦୦୦ ଯୁବ ବର୍ଗଙ୍କୁ କର୍ମ ନିଯୁକ୍ତି	୪,୦୦୦ ଯୁବ ବର୍ଗଙ୍କୁ କର୍ମ ନିଯୁକ୍ତି	୮୧୦ ଯୁବ ବର୍ଗଙ୍କୁ କର୍ମ ନିଯୁକ୍ତି

OIPR-14005/13/0049/2324

ScarecrowM&CSaatchi/2024/Feb

୧୬ ଫେବୃଆରୀ ୨୦୨୪

COME. JOIN THE JUGGERNAUT.

Email us at: info@investodisha.org
For any queries or inquiries give a missed call on: 01732351348

Please visit http://www.investodisha.gov.in/

Follow us on @investInOdisha /InvestOdisha

୨ ଦିନ ଘନ କୁହୁଡ଼ି

ଭୁବନେଶ୍ୱର, ୧୫ ।୨ (ସମିସ): ଆସନ୍ତା ଦୁଇ ଦିନ ପର୍ଯ୍ୟନ୍ତ ରାଜ୍ୟର ବିଭିନ୍ନ ସ୍ଥାନରେ ଘନ କୁହୁଡ଼ି ଆଶଙ୍କା ରହିଛି । କୁହୁଡ଼ି ପ୍ରଭାବରେ କିଛି ଜିଲ୍ଲାରେ ଦୃଶ୍ୟମାନ କ୍ଷମତା ହ୍ରାସ ହେବା ସହ ୧୦୦ ମିଟର ତଳେ ରହିବ ବୋଲି ଆଶଙ୍କା କରାଯାଇଛି । ଶୁକ୍ରବାର ସକାଳ ସୁଦ୍ଧା ପ୍ରାୟ ୧୩ ଜିଲ୍ଲାରେ ଘନ କୁହୁଡ଼ି ହେବାକୁ ଥିବା ବେଳେ ଗୁରୁବାର ବିଳମ୍ବିତ ରାତିରୁ ଶୁକ୍ରବାର ସକାଳ ମଧ୍ୟରେ ବାଲେଶ୍ୱର, ଭଦ୍ରକ, ଯାଜପୁର, କେନ୍ଦ୍ରାପଡ଼ା, କଟକ, ଜଗତସିଂହପୁର, ପୁରୀ, ଖୋର୍ଦ୍ଧା, ନୟାଗଡ଼, ଗଞ୍ଜାମ, ଗଜପତି, କନ୍ଧମାଳ, ରାୟଗଡ଼ା, କଳାହାଣ୍ଡି, କୋରାପୁଟ ଓ ନବରଙ୍ଗପୁର ଆଦି ଜିଲ୍ଲାରେ ଘନ କୁହୁଡ଼ି ଆଶଙ୍କା ରହିଛି । ଏହାକୁ ଦୃଷ୍ଟିରେ ରଖି ପାଣିପାଗ କେନ୍ଦ୍ର ଏହି ଜିଲ୍ଲାଗୁଡ଼ିକ ପାଇଁ ଯେଲୋ ଆଲର୍ଟ ଜାରି କରିଛି । ପାଣିପାଗ କେନ୍ଦ୍ରର ସୂଚନାକୁ ଆଧାର କରି ଏସଆରସିଙ୍କ ପକ୍ଷରୁ ରାଜ୍ୟର ସମସ୍ତ ଜିଲ୍ଲାପାଳଙ୍କୁ ସତର୍କ କରାଯାଇଛି । ବିଶେଷ କରି ଯେଉଁ ଜିଲ୍ଲାଗୁଡ଼ିକରେ ଘନ କୁହୁଡ଼ି ଆଶଙ୍କା ରହିଛି, ସେଠାରେ କିପରି ରାଜପଥରେ ସୁରକ୍ଷିତ ଯାନବାହନ ଚଳାଚଳ ହେବ ତାହା ଉପରେ ଧ୍ୟାନ ଦେବାକୁ ନିର୍ଦ୍ଦେଶ ଦିଆଯାଇଛି । ଗୁରୁବାର ରାଜ୍ୟର ବିଭିନ୍ନ ସ୍ଥାନରେ ପାଗ ଖରାଟିଆ ରହିଥିବା ବେଳେ ନୟାଗଡ଼ରେ ତାପମାତ୍ରା ୩୫.୬ ଡିଗ୍ରୀ ରେକର୍ଡ କରାଯାଇଛି ।

ସକାଳ
THE SAKALA

PRINTED AT BHUBANESWAR ■ JEYPORE ■ SAMBALPUR ■ PANIKOILI

◆VOLUME- 41 ◆ISSUE-232 ◆BHUBANESWAR ◆FRIDAY ◆16 FEBRUARY 2024 ◆PAGE-16 ◆₹ 6.00

◆ବର୍ଷ-୪୧ ◆ସଂଖ୍ୟା-୨୩୨ ◆ଭୁବନେଶ୍ୱର ◆ଶୁକ୍ରବାର ◆୧୬ ଫେବୃଆରୀ ୨୦୨୪ ◆ପୃଷ୍ଠା-୧୬ ◆ଟ.୬.୦୦

୩ ଦୁର୍ଦ୍ଦାନ୍ତ ଡକାୟତଙ୍କୁ ହାଜତ ପଠାଇଲା ପୁଲିସ

ମୁରିବାହାଲ, ୧୫।୨ (ସମିସ): ବଲାଙ୍ଗିର ଜିଲ୍ଲା ମୁରିବାହାଲ ଥାନା ୫୯ ଜାତୀୟ

ରାଜପଥ ଗୁରୁଣ୍ଡା ଗ୍ରାମ ନିକଟରେ ୪ ଜଣ ମୁଖାପିନ୍ଧା ଦୁର୍ବୃତ୍ତ ଜଣେ ଟ୍ରକ୍ ଡ୍ରାଇଭରଙ୍କୁ ଆକ୍ରମଣ କରି ଦେଢ଼ ଲକ୍ଷ ଟଙ୍କା ସହ ଏକ ମୋବାଇଲ ଲୁଟିଥିଲେ। ସେହିପରି ଅନ୍ୟାନ୍ୟ ବିଭିନ୍ନ ସ୍ଥାନରେ ମଧ୍ୟ ଲୁଟ୍‌ତରାଜ କରିଥିବା ୩ ଜଣ ଡକୟତି ଅଭିଯୁକ୍ତଙ୍କୁ ପୁଲିସ କାବୁ କରିବା ସହ ସମସ୍ତଙ୍କୁ କୋର୍ଟ ଚାଲାଣ କରିଛି। ଜାମିନ ନାମଞ୍ଜୁର ହେବାରୁ ସମସ୍ତଙ୍କୁ ବିଚାର ବିଭାଗୀୟ ହାଜତକୁ ପଠାଇ ଦିଆଯାଇଛି। ଅଭିଯୁକ୍ତମାନେ ହେଲେ କଣ୍ଟାବାଞ୍ଜି ନୂଆପଡ଼ାର ରୋହିତ ପାଣ୍ଡେ (୨୧), ଧୋବାପଡାର ଅର୍ଜୁନ ମଛଖଣ୍ଡ (୨୬), ମଧ୍ୟପୁର ବେଲପଡାର ସିତମ ପାଢୀ (୨୦)। ଏହାସହ ଲୁଟପାଟ ବେଳେ ବ୍ୟବହୃତ ବାଇକ ମଧ୍ୟ ଜବତ କରାଯାଇଛି। ଏବେ ମଧ୍ୟ ଜଣେ ଫେରାର ଅଛି ବୋଲି ଥାନା ସୂତ୍ରରୁ ପ୍ରକାଶ।

ସୂଚନା ଅନୁସାରେ, ଆଗଲପୁର ଥାନା ରାଜଆଗଲପୁର ଗ୍ରାମର ଟ୍ରକ ଡ୍ରାଇଭର ତଥା ମାଲିକ ଭରତ ମେହେର(୩୦) କନ୍ଧମାଳ ଜିଲ୍ଲା ଗଣ୍ଡାପିପିଲିରୁ ନିଜର ଟ୍ରକ୍‌ରେ କପା ବୋଝେଇ କରି ପାଟଣାଗଡ ପର୍ଯ୍ୟନ୍ତ ଆସୁଥିଲେ। ରାତି ସାଢେ ଚାରିଟା ସମୟରେ ସେ ମୁରିବାହାଲ ଥାନା ଗୁରୁଣ୍ଡା ଗ୍ରାମ ନିକଟରେ ନିଜ ଟ୍ରକ୍ ଭିତରେ ବିଶ୍ରାମ ନେଇଥିଲେ। ଏହି ସମୟରେ ୪ ଜଣ ବାଇକରେ ଟ୍ରକ୍ ନିକଟକୁ ଆସି ନିଜକୁ ପୁଲିସ ପରିଚୟ ଦେଇ ଭରତଙ୍କୁ ଡାକିଥିଲେ। ଭରତ ଗେଟ ଖୋଲିବା ପରେ ଦୁର୍ବୃତ୍ତମାନେ ତାଙ୍କ ମୁହଁରେ ଲଙ୍କା ଗୁଣ୍ଡ ପକାଇ ଦେଇଥିଲେ। ସେମାନେ ଧରିଥିବା ଧାରୁଆ ଅସ୍ତ୍ରରେ ତାଙ୍କୁ ଆକ୍ରମଣ କରିଥିଲେ। ଦୁର୍ବୃତ୍ତମାନେ ଆକ୍ରମଣ କରି ଭରତ ଧରିଥିବା ନଗଦ ଦେଢ଼ ଲକ୍ଷ ଟଙ୍କା ଓ ଏକ ଦାମୀ ୫-ଜି ମୋବାଇଲ ଲୁଟି ନେଇ ଦ୍ରୁତ ଗତିରେ ବାଇକରେ ଫେରାର ହୋଇଯାଇଥିଲେ। ଏନେଇ ମୁରିବାହାଲ ପୋଲିସ ଥାନାରେ ମାମଲା ରୁଜୁକରି ଘଟଣାସ୍ଥଳରୁ ତଦନ୍ତ ଆରମ୍ଭ କରିବା ସହ ୩ ଜଣଙ୍କୁ କୋର୍ଟ ଚାଲାଣ କରାଯାଇଥିବା ମୁରିବାହାଲ ଥାନା ଆଇଆଇସି ସିପୋରା ସରାୟ ଲୁଗୁନ ପ୍ରକାଶ କରିଛନ୍ତି।

ବିବାହର ୧୦ ଦିନ ପରେ ନବବଧୂଙ୍କ ମୃତ୍ୟୁ

ତୁରେକେଲା, ୧୫।୨(ସମିସ)

ସାତଜନ୍ମ ସାଥୀ ହେବାକୁ ଅଗ୍ନି ସାକ୍ଷୀରଖି ହାତ ଛାଡିବେ ନାହିଁ ବୋଲି ଶପଥ ନେଇଥିଲେ; କିନ୍ତୁ ସାତ ଜନ୍ମ ତ ଦୂରର କଥା ୧୦ ଦିନ ମଧ୍ୟ ସାଥି ଦେଲେ ନାହିଁ। ନବ ବଧୂଙ୍କ ଜୀବନ ଚାଲିଗଲା। ଏହିଭଳି ଏକ ଘଟଣା ଘିଛି ବଲାଙ୍ଗିର ଜିଲ୍ଲା କଣ୍ଟାବାଞ୍ଜି ଡାକ୍ତରଖାନାରେ।

ସୂଚନା ଅନୁସାରେ, ବଙ୍ଗୋମୁଣ୍ଡା ଥାନା ବରକାନୀ ଗାଁ ବିଜିନି ନାଗ ଗତ ୨ ତାରିଖରେ ନୂଆପଡ଼ା ଜିଲ୍ଲା ତୁକଳା ଅଞ୍ଚଳ ଖଏରଭାଡି ଗାଁର ଟେକଚନ ବାଗଙ୍କୁ ବିବାହ କରିଥିଲେ। ୧୧ ତାରିଖ ନବବଧୂ

କର୍କଟ ଆକ୍ରାନ୍ତ ପତ୍ନୀଙ୍କ ହାତ ଛାଡିଦେଲା ସ୍ୱାମୀ

ବିଜିନିଙ୍କ ଦେହ ଅସୁସ୍ଥ ହୋଇଥିଲା। ଫଳରେ ତାଙ୍କ ସ୍ୱାମୀ ଟେକଚନ କଣ୍ଟାବାଞ୍ଜି ଡାକ୍ତରଖାନାକୁ ଆଣିଥିଲେ। ଡାକ୍ତର କହିବାନୁସାରେ, ବିଜିନିଙ୍କୁ ଚିକିତ୍ସା ପାଇଁ ଭର୍ତ୍ତି କରାଯାଇଥିଲା। ଏହାମଧ୍ୟରେ ଗତ ୧୪ ତାରିଖ ବିଜିନିଙ୍କୁ କଣ୍ଟାବାଞ୍ଜି ଥିବା ତାଙ୍କ ମାଉସୀ ଘରକୁ ନେଇ ଆସିଥିଲେ। ସେଠାରେ ବିଜିନିଙ୍କୁ ରଖି 'ମୁଁ ଆସୁଛି' କହି ଫେରାଇ ହୋଇଥିଲେ। ପୁଣି ସ୍ୱାସ୍ଥ୍ୟାବସ୍ଥା ଖରାପ ହେବାରୁ ତାଙ୍କ ମାଉସୀ କଣ୍ଟାବାଞ୍ଜି ଡାକ୍ତରଖାନାକୁ ଆଣିଥିବା ବେଳେ ଡାକ୍ତର ମୃତ ଘୋଷଣା କରିଛନ୍ତି। ସ୍ୱାମୀ ଟିକେଚନକୁ ମାଉସୀ ଫୋନ କରୁଥିଲେ ମଧ୍ୟ ସେ ଆସୁ ନ ଥିବା ଅଭିଯୋଗ ହୋଇଛି। ଏନେଇ ଡାକ୍ତର ଆହୁରି କହିଛନ୍ତି ଯେ ମହିଳାଙ୍କ ଦେହରେ ରକ୍ତ କର୍କଟ ଥିବା ଜଣାପଡିଛି। ତାଙ୍କ ପରିବାର ଲୋକେ ଠିକ ଭାବେ ତାଙ୍କ ଚିକିତ୍ସା କରାଇ ନଥିବା ଯୋଗୁଁ ତାଙ୍କ ମୃତ୍ୟୁ ହୋଇଛି ବୋଲି ଚିକିତ୍ସା କରୁଥିବା ଡାକ୍ତର ଅଭିଯୋଗ କରିଛନ୍ତି। ଅନ୍ୟପକ୍ଷରେ ମୃତ ନବବଧୂଙ୍କ ବାପା-ମାଁ ବାହାର ରାଜ୍ୟରେ ଦାଦନ ଖଟିବା ସହ ଧାରକରଜ ଆଣି ଝିଅକୁ ବିବାହ କରାଇଥିଲେ।

୨୫ ଜୁଆଡ଼ି ଗିରଫ

ଲକ୍ଷାଧିକ ଟଙ୍କା ସହ ୯ ବାଇକ୍, ୨୧ ମୋବାଇଲ୍ ଜବତ

ଟିଟିଲାଗଡ଼, ୧୫।୨(ସମିସ): ଟିଟିଲାଗଡ଼ ଥାନା ଅନ୍ତର୍ଗତ କୁମୁଡା ଗ୍ରାମର ଏକ ପୁରୁଣା ଜୁଆ ଆଡ୍ଡାରେ ପୁଲିସ ବଡ଼ଧରଣର ଚଢ଼ଉ କରିଛି। ଟିଟିଲାଗଡ଼ ଥାନାରେ ଏସଡିପିଓ ଅଙ୍କିତା କୁମାର ଏବଂ ଆଇଆଇସିଙ୍କ ସୂଚନା ମୁତାବକ, କୁମୁଡା ଗ୍ରାମରେ ଗତ ରାତ୍ରୀରେ ବଡ଼ଧରଣର ଜୁଆ ଖେଳ ଚାଲିଥିବା ସବଇନ୍ସପେକ୍ଟର କିରଣ କୁମାର ଜାନି ସୂଚନା ପାଇଥିଲେ। ବଲାଙ୍ଗିର ଏସପିଙ୍କ ନିର୍ଦ୍ଦେଶକ୍ରମେ ଟିଟିଲାଗଡ଼ ଏସଡିପିଓ ଶ୍ରୀମତୀ କୁମାର, ଆଇଆଇସିଙ୍କ ନେତୃତ୍ୱରେ ପୁଲିସ ବଳ ଚଢ଼ଉ କରିଥିଲେ। ଚଢ଼ଉ ସମୟରେ ୧ଲକ୍ଷ ୭୮ ହଜାର ୬୪୧ ଟଙ୍କା, ୫ ହଲ ତାସ, ୨୧ଟି ମୋବାଇଲ ଫୋନ, ୯ଟି ବାଇକ ସହ ଜୁଆ ଖେଳୁଥିବା ବରଗଡ଼, କେସିଙ୍ଗା, ସିନ୍ଧେକେଲା ତଥା ଟିଟିଲାଗଡ଼ ଅଞ୍ଚଳର ୨୫ ଜଣଙ୍କୁ ପୁଲିସ ଗିରଫ କରିଛି। ସମସ୍ତ ଗିରଫ ଅଭିଯୁକ୍ତଙ୍କୁ ପୁଲିସ ଆଜି କୋର୍ଟ ଚାଲାଣ କରିଛି। ଏନେଇ ଅଧିକ ତଦନ୍ତ ଜାରି ରହିଥିବା ପୁଲିସ ଅଧିକାରୀ ସୂଚନା ଦେଇଛନ୍ତି।

ଫାଇଲେରିଆ ନିରାକରଣ ସଚେତନତା

କଣ୍ଟାବାଞ୍ଜି, ୧୫।୨(ସମିସ): ଫାଇଲେରିଆ ରୋଗକୁ ସମୂଳେ ନାଶ କରିବାକୁ ସରକାରଙ୍କ ତରଫରୁ ଚଳିତ ମାସ ୧୦ ତାରିଖରୁ ୧୯ ତାରିଖ ପର୍ଯ୍ୟନ୍ତ ଫାଇଲେରିଆ ନିରାକରଣ ଅଭିଯାନ ଚାଲିଛି। ବକବାହାଲ ପ୍ରାଥମିକ ବିଦ୍ୟାଳୟରେ ସଚେତନତା କାର୍ଯ୍ୟକ୍ରମରେ କ୍ଲଷ୍ଟର ସଂଯୋଜକ ବିରଞ୍ଚି ନାରାୟଣ ଦାଶଙ୍କ ପ୍ରତ୍ୟକ୍ଷ ତତ୍ତ୍ୱାବଧାନରେ ସଚେତନତା ସଭା ଅନୁଷ୍ଠିତ ହୋଇଥିଲା। ବିଦ୍ୟାଳୟର ପ୍ରଧାନଶିକ୍ଷୟିତ୍ରୀ କୁନି ସାହୁ, ଅଙ୍ଗନବାଡ଼ି କର୍ମୀ ଦିବାନୀ ରଣା ଉପସ୍ଥିତ ଥିଲେ। ସର୍ବପ୍ରଥମେ ଶ୍ରୀ ଦାଶ ଫାଇଲେରିଆ ଓ କୃମି ଉପରେ ସଚେତନ କରେଇଥିଲେ। ଅଙ୍ଗନବାଡ଼ି କର୍ମୀ ବୟସ, ଉଚ୍ଚତାକୁ ନେଇ କିଏ କେତୋଟି ବଟିକା ଖାଇବେ ତାହାରି ଉପରେ ଛାତ୍ରଛାତ୍ରୀ, ଅଭିଭାବକ ଓ କମିଟିସଭ୍ୟଙ୍କୁ ବୁଝେଇଥିଲେ। ପରେ ଯେଉଁମାନେ ଔଷଧ ଖାଇ ନଥିଲେ ସେମାନଙ୍କୁ ଖାଇବାକୁ ଦେଲେ। ଗାଁରେ ଯେପରି କେହି ଔଷଧ ନଖାଇ ରହି ନଯାନ୍ତି ସେଥପ୍ରତି ସମସ୍ତେ ଦୃଷ୍ଟି ଦେବାକୁ କୁହାଯାଇଥିଲା।

ବିଜେଡିର ଜନସମ୍ପର୍କ ପଦଯାତ୍ରା

ଲୋଇସିଂହା, ୧୫।୨(ସମିସ): ମୁଖ୍ୟମନ୍ତ୍ରୀ ତଥା ବିଜେଡି ସୁପ୍ରିମୋ ନବୀନ ପଟ୍ଟନାୟକଙ୍କ ନିର୍ଦ୍ଦେଶରେ ଲୋଇସିଂହା ନିର୍ବାଚନମଣ୍ଡଳୀ ଅନ୍ତର୍ଗତ କୁଶମେଲ

ପଞ୍ଚାୟତର ଜାମୁଟିଆ ଗାଁରେ ବିଜୁ ଜନତା ଦଳର ରାଜ୍ୟ ପରିଷଦ ସଭ୍ୟ ତଥା ଲୋଇସିଂହା ନିର୍ବାଚନମଣ୍ଡଳୀର ଯୁବନେତା ନିହାର ରଞ୍ଜନ ବେହେରାଙ୍କ ନେତୃତ୍ୱରେ ପରିବାର ସମ୍ପର୍କ ପଦଯାତ୍ରା ଅନୁଷ୍ଠିତ ହୋଇଯାଇଛି। ଏହିକ୍ରମରେ ଘରେ ଘରେ ଶଙ୍ଖ କାର୍ଯ୍ୟକ୍ରମ ଅନୁଷ୍ଠିତ ହୋଇଯାଇଛି। ସ୍ଥାନୀୟଜିଲ୍ଲା ପରିଷଦ ସଭ୍ୟା ସଂଯୁକ୍ତା ବରିହା, ବିଜୁ ମହିଳା ଜନତା ଦଳର ଲୋଇସିଂହା ବ୍ଲକ ସଭାପତି ଜୋତ୍ସ୍ନାମୟୀ ନାଗ, ପ୍ରସନ୍ନ ନାଗ, କୈଳାଶ ବରିହା, ଅଂଶୁମାନ ଗୁରୁ, ଅଙ୍ଗଦ ବିଶ୍ୱାଳ, ସମ୍ପଦ ଭୁଏ ଏବଂ ଦଳର ଅନ୍ୟାନ୍ୟ ପଦାଧିକାରୀ ଉପସ୍ଥିତ ଥିଲେ। ସମସ୍ତଙ୍କ ଘରକୁ ଘର ବୁଲି ଶଙ୍ଖ ଚିହ୍ନ ଛାପିବା ସହ ନବୀନ ପଟ୍ଟନାୟକଙ୍କ ଲୋକାଭିମୁଖୀ ଯୋଜନା ବିଷୟରେ ଅବଗତ କରାଇଥିଲେ।

ଲୋକଉନ୍ନତି ସଂଗଠନର ବୈଠକ

ଦେଓଗାଁ,୧୫।୨(ସମିସ): ଦେଓଗାଁ ବ୍ଲକ ରାମଚନ୍ଦ୍ରପୁର ପଞ୍ଚାୟତ ଅନ୍ତର୍ଗତ ମାଟୁପାଲି ଗ୍ରାମରେ ଲୋକ ଉନ୍ନତି ସଂଗଠନ ତରଫରୁ ଏକ ବୈଠକ ଅନୁଷ୍ଠିତ ହୋଇଥିଲା। ବୈଠକରେ ଗ୍ରାମର ୱାର୍ଡସଭ୍ୟା ଶାନ୍ତି ଧରୁଆ ସଭାପତିତ୍ୱ କରିଥିଲେ। ମାଟୁପାଲି ଗ୍ରାମରେ ମିଳୁଥିବା ଜଙ୍ଗଲଜାତ ଦ୍ରବ୍ୟ ସମ୍ପର୍କରେ ଆଲୋଚନା ହୋଇଥିବା ବେଳେ ଏହାର ଉପଯୋଗିତା ତଥା ଉତ୍ପାଦନ ନେଇ ସମସ୍ତ ବିଭାଗ ଦ୍ୱାରା ଗ୍ରାମପଞ୍ଚାୟତ ସ୍ତରରେ ଅନ୍‌ଲାଇନ୍ ବ୍ୟବସ୍ଥା କରିବାକୁ ଦାବି କରାଯାଇଥିଲା। ଅଧିକାର ପାଇଁ ଗ୍ରାମରେ ଏକତା ରଖିବା ପାଇଁ ନିଷ୍ପତ୍ତି ଗ୍ରହଣ କରାଯାଇଥିଲା। ଏହି ଆମ ଅଧିକାର ଯାତ୍ରାରେ ୱାର୍ଡସଭ୍ୟା ଶାନ୍ତି ଧରୁଆ, ପୁଷ୍ପାଞ୍ଜଳି ମିର୍ଧା, ସ୍ୱେଚ୍ଛାସେବୀ ନବୀନ ଭୂଏ, ଭକ୍ତ ଧରୁଆ, ଗଣିତ ଭୂଏ ସହଯୋଗ କରିଥିଲେ।

ଅଜଣା ବ୍ୟକ୍ତିଙ୍କ ମୃତଦେହ ଉଦ୍ଧାର

ବଲାଙ୍ଗିର, ୧୫।୨(ସମିସ): ବଲାଙ୍ଗିର ସହର ରମାଇ ଟକିଜ ରୋଡ ମୁଖ୍ୟରାସ୍ତାରୁ ଜଣେ ବ୍ୟକ୍ତିଙ୍କ ମୃତଦେହ ଉଦ୍ଧର କରିଛି ସ୍ୱେଚ୍ଛାସେବୀ ସଂଗଠନ। ବଲାଙ୍ଗିର ସ୍ୱେଚ୍ଛାସେବୀ ସଂଗଠନର ଏମଡି ବବଲୁ ଓ ଗୋବିନ୍ଦଚନ୍ଦ୍ର ଶତପଥୀ ସେହି ରାସ୍ତା ଦେଇ ଯାଉଥିବା ସମୟରେ ପଡି ରହିଥିବା ବ୍ୟକ୍ତିଙ୍କ ନିକଟରେ ଅଟକି ତାଙ୍କୁ ଉଠାଇବା ପାଇଁ ଚେଷ୍ଟା କରିଥିଲେ ସୁଦ୍ଧା ସେ ଉଠି ନ ଥିଲେ। ପରେ ତୁରନ୍ତ ୧୦୮ ଆମ୍ବୁଲାନ୍ସକୁ ଯୋଗାଯୋଗ କରାଯାଇଥିଲା। ବଲାଙ୍ଗିର ସ୍ୱେଚ୍ଛାସେବୀ ସଂଗଠନ ଓ ପୁଲିସକର୍ମୀଙ୍କ ଦ୍ୱାରା ଅଚେତ ଅବସ୍ଥାରେ ପଡି ରହିଥିବା ବ୍ୟକ୍ତିଙ୍କୁ ଉଦ୍ଧାର କରାଯାଇ ପିସିଆର୍ ଗାଡିରେ ଭୀମଭୋଇ ମେଡିକାଲ କଲେଜ ହସ୍ପିଟାଲକୁ ନିଆଯାଇଥିଲା। ସେଠାରେ ଡାକ୍ତର ତାଙ୍କୁ ମୃତ ଘୋଷଣା କରିଥିଲେ। ବର୍ତ୍ତମାନ ଯାଏଁ ସେହି ବ୍ୟକ୍ତିଙ୍କର ପରିଚୟ ମିଳିପାରି ନାହିଁ।

ଅବକାରୀ ପୁଲିସର ଚଢ଼ଉ

ତୁରେକେଲା,୧୫।୨(ସମିସ): ତୁରେକେଲା ଥାନା ଗଡ଼ଗାଡ଼ବାହାଲ ଓ ବଡଡକଲାର ବିଭିନ୍ନ ସ୍ଥାନରେ କଣ୍ଟାବାଞ୍ଜି ଅବକାରୀ ପୁଲିସ ଚଢ଼ଉ କରି ୨ ଅଭିଯୁକ୍ତଙ୍କୁ ଗିରଫ କରି ଦେଶୀମଦ ଜବତ କରିଛି। ଓଆଇସି ପ୍ରବିନ ସାହୁଙ୍କ ନେତୃତ୍ୱରେ ଗଡ଼ଗାଡ଼ବାହାଲ ଓ ବଡଡକଲା ଗାଁ ଚଢ଼ଉ କରି ଭୁକର୍ଦ୍ଧନ ସାହୁଙ୍କ ନିକଟରୁ ୭.୬ ଲିଟର ଓ ଜୟଦେବ ପାରାଭୁଏଙ୍କ ପାଖରୁ ୮.୪ ଲିଟର ଦେଶୀମଦ ଜବତ କରିଛି। ଉଭୟଙ୍କୁ କୋର୍ଟ ଚାଲାଣ କରାଯାଇଥିବା ଜଣାପଡ଼ିଛି। ଏହି ଚଢ଼ଉ ଦଳରେ ଓଆଇସି ପ୍ରବିନ ସାହୁ, ଏଏସଆଇ ଆର୍ତ୍ତତ୍ରାଣ ବହିଦାର, କନଷ୍ଟେବଳ ଦେବର୍ଚାନ୍ ଭୁଏ, ମମତା ବେହେରା, ରଂଜନ ମିଶ୍ର, ଆଶିଷ ପଟେଲ ସାମିଲ ଥିଲେ।

ସିସିଏଫ୍‌ଏ ରାଜ୍ୟସ୍ତରୀୟ ଫୁଟ୍‌ବଲ: ସମ୍ବଲପୁର ଫାଇନାଲରେ

ବଲାଙ୍ଗିର, ୧୫।୨(ସମିସ): ସିସିଏଫଏ କଲେଜଛକ ବଲାଙ୍ଗିର ଆନୁକୂଲ୍ୟରେ ମିଶନ ହାଇସ୍କୁଲ ପଡ଼ିଆଠାରେ ଦ୍ୱିତୀୟ ସିସିଏଫଏ ରାଜ୍ୟସ୍ତରୀୟ ଫୁଟବଲ ଟୁର୍ଣ୍ଣାମେଣ୍ଟ ପ୍ରଥମ ସେମିଫାଇନାଲ ଖେଳ ଅନୁଷ୍ଠିତ ହୋଇଯାଇଛି। ସିସିଏଫଏ ସଭାପତି ସୁରେନ୍ଦ୍ର ନାଗଙ୍କ ତତ୍ତ୍ୱାବଧାନରେ ଅନୁଷ୍ଠିତ ଖେଳରେ ମୁଖ୍ୟଅତିଥି ଭାବେ ବଲାଙ୍ଗିର ପୌରାଧ୍ୟକ୍ଷା ଲିକା ସାହୁ ଓ ସମ୍ମାନିତ ଅତିଥି ଭାବେ ନବଜିବନ ବିଦ୍ୟାପୀଠ ପ୍ରଧାନଶିକ୍ଷକ କିଶୋରଚନ୍ଦ୍ର ବାଗ ଯୋଗ ଦେଇଥିଲେ। ସମ୍ବଲପୁର ବନାମ ସିସିଏଫ୍‌ଏ ବଲାଙ୍ଗିର ମଧ୍ୟରେ ଅନୁଷ୍ଠିତ ହୋଇଥିବା ଖେଳ ନିର୍ଦ୍ଧାରିତ ସମୟ ମଧ୍ୟରେ ୧-୧ ଗୋଲରେ ଡ୍ର ରହିଥିଲା। ଟ୍ରାଇବ୍ରେକର ୧୧-୧୦ ଗୋଲରେ ସମ୍ବଲପୁର ଦଳ ସିସିଏଫ୍‌ଏ ବଲାଙ୍ଗିରକୁ ହରାଇ ପ୍ରଥମ ଦଳ ଭାବେ ଫାଇନାଲକୁ ପ୍ରବେଶ କରିଛି। ଖେଳକୁ ରେଫରି ଭାବରେ ଶଶିକାନ୍ତ ଦାସିଆ (ବୌଦ୍ଧ), ଉମେଶ ଭୋଇ, ଜଳନ୍ଧର ସାହୁ ଓ ଅବଦୁଲ ମୁଜିବ ପରିଚାଳନା କରିଥିଲେ। ସୁଦୟ ବାରିକ ମ୍ୟାଚ କମିଶନର ଦାୟିତ୍ୱ ତୁଳାଇଥିଲେ। ପୂର୍ବତନ ଖେଳାଳି ରଘୁ ସୁନା, ଦେବ ସୁନା, ସୁବୋଧ ପ୍ରଧାନ, ଅନୁପ ସାଏ ଓ କେସିଙ୍ଗାର ମୁନା ପରିଡ଼ାଙ୍କୁ ମୁଖ୍ୟଅତିଥି ଉପଢୌକନ ପ୍ରଦାନ ପୂର୍ବକ ସମ୍ବର୍ଦ୍ଧିତ କରିଥିଲେ। କ୍ରୀଡା ସଂସଦର ଯୁଗ୍ମ ସମ୍ପାଦକ ଶତ୍ରୁଘନ ସିଂ, କ୍ରୀଡା ସମ୍ପାଦକ ବିଭୂତି ଭୂଷଣ ପଣ୍ଡା, କାର୍ଯ୍ୟକାରୀ କମିଟି ସଭ୍ୟ ଜୟରାମ ମିଶ୍ର ମଞ୍ଚାସୀନ ଥିଲେ। ସିସିଏଫ୍‌ଏ କ୍ଲବର ଉପସଭାପତି ଗମନିଏଲ ନାଗ, ସମ୍ପାଦକ ହେମନ୍ତ ବେହେରା, ଯୁଗ୍ମ ସମ୍ପାଦକ ସରଜୁ ନାଗ, ପରିଚାଳନା କମିଟି ସଦସ୍ୟ ମନୋଜକାନ୍ତ ନାଗ, ସାନ୍ତନୁ ନାଗ, ପୃଥେଶ୍ୱର ନାଗ, ପ୍ରଦ୍ୟୁମ୍ନ ନନ୍ଦ, ଉମେଶଚନ୍ଦ୍ର ନାଗ, ସୁବାଷ ନାଗ, ଶ୍ରୀକାନ୍ତ ରାଉତ, ଦିଲୀପ ସେଠ, ବିରେନ୍ଦ୍ର ସୁନା, ବିଦ୍ୟୁତ କୁମାର, ବିରାଜ ଇସମାଇଲ ସୁନା, ଧରିତ୍ରୀ ବାଗ, ଆରଜୁ ନାଗ, ସୁଶାନ୍ତ ନାଗ ପ୍ରମୁଖ ସହଯୋଗ କରିଥିଲେ। ୧୬ ତାରିଖ ଶୁକ୍ରବାର ସୁନ୍ଦରଗଡ଼ ଏଲଏସ୍ ବ୍ରଦର୍ଶ ବନାମ କଟକ ରୋଭର୍ସ କ୍ଲବ ମଧ୍ୟରେ ଖେଳ ହେବ ବୋଲି ଆୟୋଜନ କମିଟି ସମ୍ପାଦକ ହେମନ୍ତ ବେହେରା ସୂଚନା ଦେଇଛନ୍ତି।

ବଦଳିର ୬ ମାସ ପରେ ମଧ୍ୟ କାର୍ଯ୍ୟସ୍ଥଳରେ ଯନ୍ତ୍ରୀଙ୍କ ଦେଖାନାହିଁ

ଜଣେ ଯନ୍ତ୍ରୀଙ୍କ ଭରସାରେ ଜଳ-ପରିମଳ ବିଭାଗ

ସଇଁତଳା, ୧୫।୨(ସମିସ)

ସଇଁତଳା ବ୍ଲକ ଗ୍ରାମ୍ୟ ଜଳ ଓ ପରିମଳ ବିଭାଗରେ ଅବ୍ୟବସ୍ଥା ଦେଖାଦେଇଛି। କନିଷ୍ଠଯନ୍ତ୍ରୀ ପଦ ଖାଲିଥିବାରୁ ବହୁଦିନ ହେଲା ପରିମଳ ବ୍ୟବସ୍ଥା ଓ ପାନୀୟଜଳ ସୁବିଧା ମିଳୁନାହିଁ। ଖାଲିଥିବା ପଦକୁ ପୂରଣ କରିବା ପାଇଁ ଗତ ଅକ୍ଟୋବରରେ ଫୁଲବାଣୀ ଜିଲ୍ଲା ଦାରିଙ୍ଗିବାଡିର ଗ୍ରାମ୍ୟ ଜଳ ଯୋଗାଣ ଓ ପରିମଳ ବିଭାଗ ଯନ୍ତ୍ରୀ ଜ୍ୟୋତିରଞ୍ଜନ ଦାସକୁ ସଇଁତଳାସ୍ଥିତ ଗ୍ରାମ୍ୟ ଜଳ ଓ ପରିମଳ ବିଭାଗ କାର୍ଯ୍ୟାଳୟର ଯନ୍ତ୍ରୀ ଭାବେ ଯୋଗଦେବାକୁ ବିଭାଗ ପକ୍ଷରୁ ଚିଠି କରାଯାଇଛି ହେଲେ ଅକ୍ଟୋବର ସରି ଫେବୃୟାରୀ ମାସ ହେଲାଣି, ଯନ୍ତ୍ରୀ ବାବୁ ଜଣଙ୍କ

କାର୍ଯ୍ୟରେ ଯୋଗ ଦେଇନାହାନ୍ତି। ଉକ୍ତ ବିଭାଗରେ କାମ ସବୁ ବନ୍ଦ ରହିଛି। ଅନ୍ୟପଟେ, ଉକ୍ତ ଯନ୍ତ୍ରୀ ଫୁଲବାଣୀର ଦାରିଙ୍ଗିବାଡି ଅଞ୍ଚଳରେ ୧୩ ବର୍ଷ ହେଲାଣି କାମ କରିଆସୁଥିବା ବେଳେ ସେହି ସ୍ଥାନରୁ ମୋହ ଛାଡିପାରୁନାହାନ୍ତି। ଯନ୍ତ୍ରୀ ବାବୁ ଜଣକ ୧୩ ବର୍ଷ ରହିଲା ପରେ ବଦଳି ହେବା ପରେ ମଧ୍ୟ ସଇଁତଳା ଜଳ ଓ ପରିମଳ ବିଭାଗରେ କାହିଁକି ଯୋଗ ଦେଉ ନାହାନ୍ତି ତାହା ନେଇ ପ୍ରଶ୍ନ ସୃଷ୍ଟି ହୋଇଛି। ସଇଁତଳା ଗ୍ରାମ୍ୟ ଜଳ ଓ ପରିମଳ ବିଭାଗରେ ଦୁଇଟି ଯନ୍ତ୍ରି ପଦ ଥିବା ବେଳେ କେବଳ ଗୋଟିଏ ଯନ୍ତ୍ରୀରେ କାର୍ଯ୍ୟାଳୟଟି ଚାଲିଥିବାରୁ ବିଭାଗର ସମସ୍ତ କାମରେ ବାଧା ସୃଷ୍ଟି ହେଉଛି। ତେବେ ତୁରନ୍ତ ଆଉ ଗୋଟିଏ ଯନ୍ତ୍ରୀ ପଦ ପୂରଣ କରିବା ପାଇଁ ସଧାରଣରେ ଦାବି ହେଉଛି। ବ୍ଲକ ଗ୍ରାମ୍ୟ ଜଳ ଓ ପରିମଳ ବିଭାଗରେ ଥିବା କନିଷ୍ଠ ଯନ୍ତ୍ରୀ ପଦ ଖାଲିଥିବାରୁ ବହୁ ଦିନ ହେଲା ପରିମଳ ବ୍ୟବସ୍ଥା ଓ ପାନୀୟଜଳ ସୁବିଧା ପାଇବାରେ ବାଧା ସୃଷ୍ଟି ହୋଇଛି।

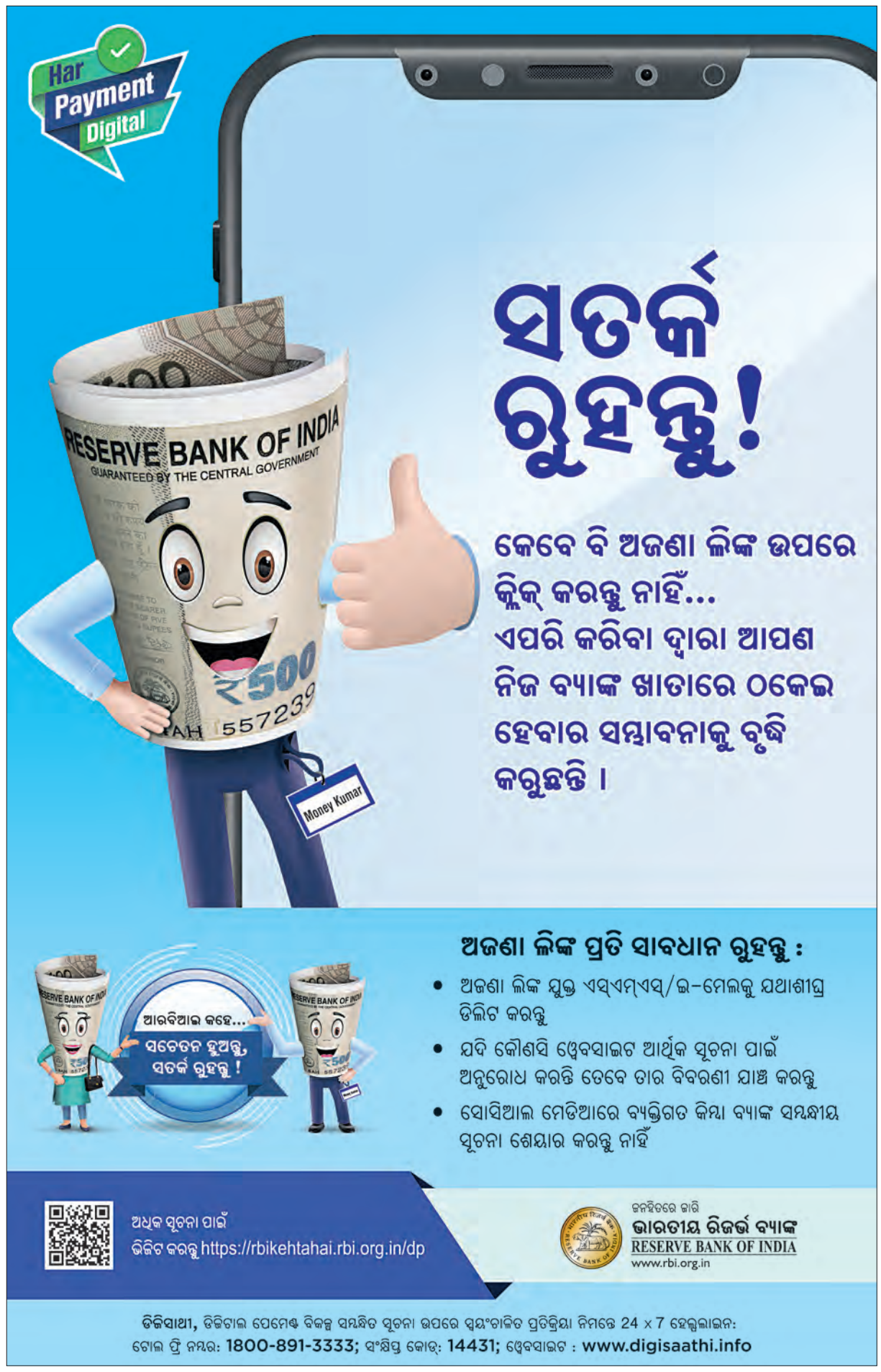
Har Payment Digital
RESERVE BANK OF INDIA
GUARANTEED BY THE CENTRAL GOVERNMENT
₹500
Money Kumar
ସତର୍କ ରୁହନ୍ତୁ!
କେବେ ବି ଅଜଣା ଲିଙ୍କ ଉପରେ କ୍ଲିକ୍ କରନ୍ତୁ ନାହିଁ...
ଏପରି କରିବା ଦ୍ୱାରା ଆପଣ ନିଜ ବ୍ୟାଙ୍କ ଖାତାରେ ଠକେଇ ହେବାର ସମ୍ଭାବନାକୁ ବୃଦ୍ଧି କରୁଛନ୍ତି ।
ଆରବିଆଇ କହେ...
ସଚେତନ ହୁଅନ୍ତୁ, ସତର୍କ ରୁହନ୍ତୁ !
ଅଜଣା ଲିଙ୍କ ପ୍ରତି ସାବଧାନ ରୁହନ୍ତୁ :
• ଅଜଣା ଲିଙ୍କ ଯୁକ୍ତ ଏସ୍‌ଏମ୍‌ଏସ୍/ଇ-ମେଲକୁ ଯଥାଶୀଘ୍ର ଡିଲିଟ କରନ୍ତୁ
• ଯଦି କୌଣସି ୱେବସାଇଟ ଆର୍ଥିକ ସୂଚନା ପାଇଁ ଅନୁରୋଧ କରନ୍ତି ତେବେ ତାର ବିବରଣୀ ଯାଞ୍ଚ କରନ୍ତୁ
• ସୋସିଆଲ ମେଡିଆରେ ବ୍ୟକ୍ତିଗତ କିମ୍ବା ବ୍ୟାଙ୍କ ସମ୍ବନ୍ଧୀୟ ସୂଚନା ଶେୟାର କରନ୍ତୁ ନାହିଁ
ଅଧିକ ସୂଚନା ପାଇଁ ଭିଜିଟ କରନ୍ତୁ https://rbikehtahai.rbi.org.in/dp
ଜନହିତରେ ଜାରି
ଭାରତୀୟ ରିଜର୍ଭ ବ୍ୟାଙ୍କ
RESERVE BANK OF INDIA
www.rbi.org.in
ଡିଜିସାଥୀ, ଡିଜିଟାଲ ପେମେଣ୍ଟ ବିକଳ୍ପ ସମ୍ବନ୍ଧିତ ସୂଚନା ଉପରେ ସ୍ୱୟଂଚାଳିତ ପ୍ରତିକ୍ରିୟା ନିମନ୍ତେ 24 x 7 ହେଲ୍ପଲାଇନ:
ଟୋଲ ଫ୍ରି ନମ୍ବର: 1800

ଶିଳ୍ପାୟନ ଦ୍ୱାରା ରାଜ୍ୟର ଯୁବବର୍ଗଙ୍କୁ କର୍ମନିଯୁକ୍ତି ଯୋଗାଇ ଦେବା ଆମର ଲକ୍ଷ୍ୟ। ଏହିସବୁ ନୂତନ ଶିଳ୍ପ ହେବା ଦ୍ୱାରା ରାଜ୍ୟବାସୀ ଉପକୃତ ହେବେ ଏବଂ ଆମ ରାଜ୍ୟ ବିଶ୍ୱ ମାନଚିତ୍ରରେ ଏକ ଶିଳ୍ପଶକ୍ତି ଭାବେ ଗଢ଼ି ଉଠିବ।

-ନବୀନ ପଟ୍ଟନାୟକ।

ସକାଳ
THE SAKALA

ସୁପ୍ରିମକୋର୍ଟଙ୍କ ଐତିହାସିକ ରାୟ

ନିର୍ବାଚନ ବଣ୍ଡ ଅସାମ୍ବିଧାନିକ ଘୋଷିତ

ସମୟର ଆବଶ୍ୟକତା ପୂରଣ ପାଇଁ ବିଧାନପାଳିକା ପ୍ରସ୍ତୁତ ନୀତିନିୟମ ଓ ଆଇନ ଯେ ସାମ୍ବିଧାନିକତାର ଦ୍ୱାହିରେ ନ୍ୟାୟିକ ସମ୍ମତି ଲାଭ କରି ନଥାଏ ତାହା ଆଉ ଥରେ ଭାରତରେ ପ୍ରମାଣିତ ହୋଇଗଲା। ନିର୍ବାଚନ ଲଢ଼ିବାକୁ ରାଜନୈତିକ ଦଳ 'ଇଲେକ୍ଟୋରାଲ୍ ବଣ୍ଡ' ମାଧ୍ୟମରେ ଅର୍ଥସଂଗ୍ରହ କରିବାର ଯେଉଁ ବ୍ୟବସ୍ଥା ୨୦୧୮ରୁ ଆରମ୍ଭ ହୋଇଥିଲା ତାହାକୁ ଗତକାଲି ସର୍ବୋଚ୍ଚ ଅଦାଲତ ଅସାମ୍ବିଧାନିକ କହି ଖାରଜ କରିଦେଇଛନ୍ତି।

ଏହା ଏକ ଐତିହାସିକ ରାୟ ଏଇଥିପାଇଁ ଯେ 'ଇଲେକ୍ଟୋରାଲ୍ ବଣ୍ଡ' ଓ ଆନୁଷଙ୍ଗିକ ଆଇନରେ କେତେକ ତ୍ରୁଟି ବା ବ୍ୟତିକ୍ରମ ଥିଲା, ଯାହା ଗଣତନ୍ତ୍ର ପାଇଁ ଶୁଭଙ୍କର ନ ଥିଲା। ଦ୍ୱିତୀୟତଃ, ଏହି ଆଇନ ସମ୍ବିଧାନର କେତେକ ମୌଳିକ ଧାରାର ବିରୋଧାଚରଣ କରୁଥିଲା। ସର୍ବୋଚ୍ଚ ଅଦାଲତ ତାଙ୍କ ରାୟରେ କହିଛନ୍ତି ଯେ କୌଣସି ରାଜନୈତିକ ଦଳକୁ ଆର୍ଥିକ ସହାୟତା ଦେଲାବେଳେ ଦାତା ଓ ଗ୍ରହୀତାଙ୍କ ମଧ୍ୟରେ 'ଦେଣନେଣ'ର ଅଲିଖିତ ସହମତି ରହିବ। ଆହୁରି ମଧ୍ୟ ଅର୍ଥଦାନ କରୁଥିବା ବ୍ୟକ୍ତି, ଅନୁଷ୍ଠାନ, ଉଦ୍ୟୋଗ ବା ସଂସ୍ଥାଙ୍କ ନାମ 'ଇଲେକ୍ଟୋରାଲ୍ ବଣ୍ଡ'ରେ ଗୁପ୍ତ ରଖାଯାଉଥିବାରୁ ଏହାଦ୍ୱାରା ଭୋଟରଙ୍କ ମୌଳିକ ସୂଚନା ଅଧିକାର ସଙ୍କୁଚିତ ହେଉଛି। ଏ ବିଷୟରେ ଭୋଟରମାନଙ୍କର ଏସବୁ କଥା ଜାଣିବାର ଅଧିକାର ଅଛି ବୋଲି ସମ୍ବିଧାନର ଧାରା ୧୯.୧(କ)ରେ ଉଲ୍ଲେଖ କରାଯାଇଛି। ତେଣୁ ଭୋଟରଙ୍କୁ ଏହି ବଣ୍ଡ ମାଧ୍ୟମରେ ହେଉଥିବା ନେଣଦେଣ ସମ୍ପର୍କରେ ଅବଗତ ନ କରାଇବା ବା ଅନ୍ଧାରରେ ରଖିବା ସାମ୍ବିଧାନିକ ଅଧିକାରର ଉଲ୍ଲଙ୍ଘନ।

ତେଣୁ ଏହି ରାୟ ଲେଖିଥିବା ସୁପ୍ରିମକୋର୍ଟ ପ୍ରଧାନବିଚାରପତି ଶ୍ରୀ ଡି ୱାଇ ଚନ୍ଦ୍ରଚୂଡ଼ ତତ୍କାଳ ଏହି 'ଇଲେକ୍ଟୋରାଲ୍ ବଣ୍ଡ' କାରବାରକୁ ବନ୍ଦ କରିବାକୁ ଭାରତୀୟ ଷ୍ଟେଟ୍ ବ୍ୟାଙ୍କଙ୍କୁ ନିର୍ଦ୍ଦେଶ ଦେଇଛନ୍ତି। ଏସ୍‌ବିଆଇ ଏକମାତ୍ର ବ୍ୟାଙ୍କ, ଯାହା ମାଧ୍ୟମରେ ଏହି ବଣ୍ଡ କାରବାର ହେଉଥିଲା। ଏହାଛଡ଼ା ୨୦୧୯ ଏପ୍ରିଲ୍‌ରୁ ଏହି ବଣ୍ଡ ମାଧ୍ୟମରେ କେଉଁ ରାଜନୈତିକ ଦଳ କେତେ ପରିମାଣର ବଣ୍ଡ ଚାନ୍ଦା ପାଇଛନ୍ତି ତାହାର ସବିଶେଷ ତଥ୍ୟ ନିଜର ୱେବ୍‌ସାଇଟ୍‌ରେ ମାର୍ଚ୍ଚ ୩୧ ତାରିଖ ସୁଦ୍ଧା ପ୍ରଦର୍ଶିତ କରିବାକୁ ପ୍ରଧାନ ବିଚାରପତି ନିର୍ବାଚନ ଆୟୋଗକୁ ମଧ୍ୟ ନିର୍ଦ୍ଦେଶ ଦେଇଛନ୍ତି।

ପ୍ରଧାନ ବିଚାରପତିଙ୍କ ସହିତ ଅନ୍ୟ ତିନିଜଣ ବିଚାରପତି ମଧ୍ୟ ଏହି ପ୍ରସଙ୍ଗରେ ଏକମତ ହୋଇ କହିଛନ୍ତି ଯେ 'ଇଲେକ୍ଟୋରାଲ୍ ବଣ୍ଡ'ରେ ଦାତାଙ୍କ ନାମ ନ ରହିବା ଅର୍ଥ ଭୋଟରଙ୍କ ସୂଚନା ଅଧିକାରରେ ହସ୍ତକ୍ଷେପ। ଅପରପକ୍ଷରେ ନିର୍ବାଚନ ପ୍ରକ୍ରିୟାରେ କଳାଧନର ଦୁରୁପଯୋଗକୁ ଏଭଳି ବଣ୍ଡ ବ୍ୟବସ୍ଥା ମାଧ୍ୟମରେ ରୋକି ହେବ ନାହିଁ। ଅଦାଲତ ଆହୁରି ମଧ୍ୟ ସ୍ପଷ୍ଟ କରି ଦେଇଛନ୍ତି ଯେ ସମ୍ବିଧାନର ଧାରା ୧୯.୧(କ) କୁ ଧାରା୧୯.୨ ଭିତ୍ତିରେ ସଙ୍କୁଚିତ ବା ନିୟନ୍ତ୍ରିତ କରିବେହ। ଅର୍ଥାତ୍ ଧାରା ୧୯.୨ ଯଦି କହେ ଯେ ଭୋଟଙ୍କ ସୂଚନା ପାଇବାର ଅଧିକାର ନାହିଁ, ତେବେ ଧାରା ୧୯.୧(କ)ରେ ଦିଆଯାଇଥିବା ଅଧିକାର ସଂକୁଚିତ ହୋଇପାରିବ। 'ଇଲେକ୍ଟୋରାଲ୍ ବଣ୍ଡ' କାରବାରରେ ରାଜନୈତିକ ଦଳ ଓ ଚାନ୍ଦା ଦାତାଙ୍କ ନାମ ଉଲ୍ଲେଖ ନ ରହିବା ବା ଏହାକୁ ସାର୍ବଜନୀନ ନ କରିବା ସୂଚନା ଅଧିକାର ଏବଂ ସମ୍ବିଧାନରେ ଧାରା ୧୯ର ଉଲ୍ଲଙ୍ଘନ।

ଏହା ସମସ୍ତଙ୍କୁ ଜଣା ଯେ ଯେଉଁ ଦଳ କ୍ଷମତାରେ ଥାଏ ବା ଜିତିବାର ସମ୍ଭାବନା ଅଧିକ ଥାଏ ସେ ଦଳକୁ ସବୁଠୁ ଅଧିକ ରାଜନୈତିକ ଚାନ୍ଦା ଆସେ। ଏହି ଚାନ୍ଦା ବଡ଼ ବଡ଼ ଶିଳ୍ପପତି, ବ୍ୟବସାୟୀ ଓ ଧନାଢ଼୍ୟ ଲୋକେ ଦେଇଥା'ନ୍ତି। ଆହୁରି ମଧ୍ୟ ନିୟମ ଅନୁସାରେ ଉଦ୍ୟୋଗ ଜଗତ ନିଜ ଲାଭର ୭.୫ ପ୍ରତିଶତ ପର୍ଯ୍ୟନ୍ତ ଅର୍ଥ ରାଜନୈତିକ ପ୍ରୋତ୍ସାହନ ପାଇଁ ଖର୍ଚ୍ଚ କରିବାର ବ୍ୟବସ୍ଥା ଅଛି। କିନ୍ତୁ ସଂଶୋଧିତ ଆଇନ ବ୍ୟବସ୍ଥା ଅନୁସାରେ ଦେଖାଯାଉଛି ଯେ ଏହି ଧାର୍ଯ୍ୟ ସୀମାଠାରୁ ଅଧିକ କମ୍ପାନୀ ଓ ଉଦ୍ୟୋଗପତିମାନେ ନିଜ ସଂସ୍ଥାମାନଙ୍କର ଆର୍ଥିକ କ୍ଷତି ସତ୍ତ୍ୱେ ରାଜନୈତିକ ଦଳମାନଙ୍କୁ ବଣ୍ଡ ଆକାରରେ ଦେଉଛନ୍ତି। ସର୍ବୋଚ୍ଚ ଅଦାଲତ ଯଥାର୍ଥରେ କହିଛନ୍ତି ଯେ ଯିଏ ଚାନ୍ଦା ଦେବେ ତା'କୁ ରାଜନୈତିକ ଦଳମାନେ ସବୁବେଳେ ଲୋଡ଼ି ତାଙ୍କ କାମ ଅଗ୍ରାଧିକାର ଭିତ୍ତିରେ କରିବାର ସମ୍ଭାବନା ରହୁଛି। ଏଥିରେ କଳାଧନର ରାଜନୈତିକ ଦୁରୁପଯୋଗ ବନ୍ଦ ହେବାର ସମ୍ଭାବନା କେଉଁଠି ରହିଲା? ଅଧିକାଂଶ ଲୋକ ଯାହା ଭାବୁଥିଲେ ସର୍ବୋଚ୍ଚ ଅଦାଲତ ତାହା ସ୍ପଷ୍ଟ କରିଦେଇଛନ୍ତି।

ଉଚ୍ଚତମ ଅଦାଲତରେ ପ୍ରାୟ ଛଅବର୍ଷ ଧରି ଚାଲିଥିବା ଏହି ଗୁରୁତ୍ୱପୂର୍ଣ୍ଣ ମାମଲାଟିର ଅଗ୍ରଣୀ ଆବେଦନକାରୀ ଥିଲେ ଆସୋସିଏସନ୍ ଫର ଡେମୋକ୍ରାଟିକ୍ ରାଇଟ୍(ଏଡିଆର), ଯାହା ପକ୍ଷରୁ ବରିଷ୍ଠ ଖ୍ୟାତନାମା ଓକିଲ ପ୍ରଶାନ୍ତ ଭୂଷଣ ମୋକଦ୍ଦମା ପରିଚାଳନା କରୁଥିଲେ। ଉଚ୍ଚ ଅଦାଲତ ରାୟ ପରେ ତାଙ୍କ ମନ୍ତବ୍ୟରେ ପ୍ରଶାନ୍ତଭୂଷଣ କହିଛନ୍ତି ଯେ ଏହା ସୁସ୍ଥ ଗଣତନ୍ତ୍ର ପାଇଁ ଏକ ବଡ଼ ପଦକ୍ଷେପ। ସେହିଭଳି କଂଗ୍ରେସ ଦଳ ମଧ୍ୟ ଏହି ରାୟକୁ ନେଇ ତାଙ୍କ ଆଦର୍ଶର ବିଜୟ ହେଲା ବୋଲି କହୁଛନ୍ତି। ତେବେ ଜଣେ ସାଧାରଣ ନାଗରିକ ପାଇଁ ଏତିକି ବୁଝିଲେ ଯଥେଷ୍ଟ ହେବ ଯେ କଳାଧନ ହେଉ ବା ଗୁପ୍ତ ନିର୍ବାଚନୀ ବଣ୍ଡ ନିବେଶ ହେଉ, ଉଭୟ ଭାରତୀୟ ଗଣତନ୍ତ୍ର ପାଇଁ କେବେହେଲେ ଶୁଭଙ୍କର ହୋଇ ନ ପାରେ। କେତେକ ପର୍ଯ୍ୟବେକ୍ଷକଙ୍କ ମତରେ ଷ୍ଟେଟ୍ ବ୍ୟାଙ୍କ ଓ ନିର୍ବାଚନ ଆୟୋଗ ଦ୍ୱାରା ନିର୍ବାଚନୀ ବଣ୍ଡର ସବିଶେଷ ବିବରଣୀ ସାଧାରଣରେ ପ୍ରକାଶିତ ହେବା ପରେ ରାଜନୈତିକ ଦଳଗୁଡ଼ିକ ପାଇଁ ଯେଉଁ ଅଶୋଭନୀୟ ସ୍ଥିତି ଉପୁଜିବ ତାର ନିରାକରଣ କିପରି ହେବ ତାହା ବୁଝା ପଡୁନାହିଁ। ଯେଉଁ ଶିଳ୍ପପତି ବା ଘରୋଇ ବ୍ୟବସାୟିକ ସଂସ୍ଥା ମାତ୍ରାଧିକ ନିର୍ବାଚନୀ ବଣ୍ଡରେ ନିବେଶ କରିଥିବାର ଜଣାପଡ଼ିବ ସେମାନେ ଜନସାଧାରଣଙ୍କ ଦୃଷ୍ଟିରେ ନିନ୍ଦିତ ହେବା ନିଶ୍ଚିତ। ତେଣୁ ଉଚ୍ଚଅଦାଲତର ଏହି ପଦକ୍ଷେପ ନିର୍ବାଚନକୁ କଳାଧନରୁ ପ୍ରଭାବକୁ ମୁକ୍ତ ରଖିବା ପାଇଁ ପର୍ଯ୍ୟାପ୍ତ ନୁହେଁ। ଏବେ ବେଳ ଆସିଛି ନିର୍ବାଚନ ପ୍ରକ୍ରିୟାକୁ ସମ୍ପୂର୍ଣ୍ଣ ରାଷ୍ଟ୍ରୀୟ ପୁଞ୍ଜି ଦ୍ୱାରା ପରିଚାଳନା କରିବା ପାଇଁ ବ୍ୟବସ୍ଥା ନିର୍ମାଣ ଉପରେ ଗମ୍ଭୀର ଭାବେ ବିଚାର ଆଲୋଚନା କରିବାକୁ। ଏ ବିଷୟରେ ଦୀର୍ଘକାଳ ଧରି କିଛି କିଛି ବିତର୍କ ଓ ବିମର୍ଶ ହୋଇ ଆସୁଥିଲେ ମଧ୍ୟ ଭାରତର ଜାତୀୟ ଓ ଅନ୍ତର୍ଜାତୀୟ ଭାବମୂର୍ତ୍ତି ଓ ଆର୍ଥିକ ବିକାଶର ପରିପ୍ରେକ୍ଷୀରେ ଏ ସମ୍ପର୍କରେ ଆଉ ବିଶେଷ ବିଳମ୍ବ ନ କରି ନିର୍ବାଚନ ସଂସ୍କାର ପାଇଁ ସାମ୍ବିଧାନିକ ପଦକ୍ଷେପ ନିହାତି ଜରୁରୀ ହୋଇପଡ଼ିଛି।

ସକାଳ
THE SAKALA
ଯୋଗାଯୋଗ ଠିକଣା
NEWS & INFO
news@thesakala.com
CIRCULATION
circulation@thesakala.com
ADVERTISEMENT
advt@thesakala.com
THE SAKALA
(A Unit of Nandighosha Network Pvt. Ltd.)
At: IDCO Plot No. 90 & 91, Bhagabanpur I/E, BBSR-751019
Ph.: 0674-2954342 | 2955342
ଲେଖା ଓ ଲୋକମତ ପାଇଁ: sakalaeditorial@gmail.com

ବିଶ୍ୱ ଆଜି ରାମମୟ

ଜୟନ୍ତ ପଟ୍ଟନାୟକ
ଭୁବନେଶ୍ୱର, ମୋ: ୯୦୯୦୨ ୯୦୦୬୯

ଲୀଳାମୟ ପ୍ରଭୁ ମର୍ଯ୍ୟାଦା ପୁରୁଷୋତ୍ତମ ଶ୍ରୀରାମଚନ୍ଦ୍ରଙ୍କ ବିନା ଆଦେଶରେ ଗଛରେ ପତ୍ର ମଧ୍ୟ ହଲେ ନାହିଁ। ପ୍ରଭୁଶ୍ରୀରାମଙ୍କ ଇଚ୍ଛାରେ ଦୀର୍ଘ ୫୦୦ବର୍ଷର ପ୍ରତୀକ୍ଷାର ଅନ୍ତ ପରେ ଗତ ୨୦୨୪ ଜାନୁଆରୀ୨୨ ସୋମବାର ପବିତ୍ର ପୌଷ ଶୁକ୍ଳ ଦ୍ୱାଦଶୀ(କୁର୍ମ)ବିକ୍ରମ ସମ୍ବତ୍ସର, ମୃଗଶିରା ନକ୍ଷତ୍ର ମଧ୍ୟାହ୍ନ ୧୨.୨୯ରୁ ୧୨.୩୧ମଧ୍ୟରେ ମୋଟ ୮୪ସେକେଣ୍ଡର ଅଭିଜିତ୍ ମୁହୂର୍ତ୍ତରେ ଅଯୋଧ୍ୟା(ଅବଧ) ନଗରୀର ଭବ୍ୟମନ୍ଦିରରେ ପ୍ରଭୁଙ୍କ ବାଳରୂପ ଶ୍ରୀରାମଲାଲାଙ୍କ ପ୍ରାଣପ୍ରତିଷ୍ଠା ଉତ୍ସବ ସମ୍ପନ୍ନ ହୋଇଛି। ପୃଥିବୀରେ କୋଉଦେଶରେ ଯେ ପ୍ରଭୁ ରାମଲାଲାଙ୍କ ନାମରେ ଗୁଞ୍ଜରଣ ସୃଷ୍ଟି ନ ହୋଇଛି, ରାମଲାଲାଙ୍କ ଭବ୍ୟ ପ୍ରଦର୍ଶନ ନ ହୋଇଛି ଏମିତି କ୍ୱଚିତ ଅଛି। ବିଶ୍ୱର କୋଣଅନୁକୋଣରୁ ଆସିଥିବା ୮୦ ଅତି ବିଶିଷ୍ଟ ଅତିଥିଙ୍କ ସମେତ ୮, ୦୦୦ ବିଶିଷ୍ଟ ଅତିଥି ସମେତ ହଜାର ହଜାର ସାଧୁସନ୍ଥ, କ୍ରୀଡ଼ାବିତ୍, ସିନେ କଳାକାର, ସଙ୍ଗୀତଜ୍ଞ, କଣ୍ଠଶିଳ୍ପୀ, ବିଚାରପତିବୃନ୍ଦ, ବୈଜ୍ଞାନିକ, କୂଟନୀତିଜ୍ଞ, ଶିକ୍ଷାବିତ୍, ବିଶିଷ୍ଟ ଆଧ୍ୟାତ୍ମିକ ଗୁରୁ ଏବଂ ସମାଜର ସବୁବର୍ଗର କର୍ଣ୍ଣଧାରମାନେ ବାଳକରାମଙ୍କ ନବ୍ୟ, ଦିବ୍ୟ ତଥା ଭବ୍ୟ ରାମମନ୍ଦିରର ପ୍ରାଣପ୍ରତିଷ୍ଠା ଉତ୍ସବରେ ଯୋଗ ଦେଇଥିଲେ। ଗଗନ, ପବନ ସର୍ବତ୍ର 'ଜୟଶ୍ରୀରାମ' ନାଦରେ ପ୍ରକମ୍ପିତ ହେଉଥିଲା। ଭାରତୀୟ ବାୟୁସେନାର ହେଲିକପ୍ଟର ଆକାଶମାର୍ଗରୁ ଭକ୍ତମାନଙ୍କ ଉପରେ ପୁଷ୍ପ ବୃଷ୍ଟି କରୁଥିଲା। ସେ ଦିନ ୫୦ ପ୍ରକାରରୁ ଅଧିକ ବାଦ୍ୟଯନ୍ତ୍ରରେ ମୁଖରିତ ଥିଲା ଅଯୋଧ୍ୟା। ଏତେ ବଡ଼ ଉତ୍ସବର ସୁପରିଚାଳନା ସକାଶେ ୭ଥାକିଆ ସୁରକ୍ଷାବ୍ୟବସ୍ଥା ଗ୍ରହଣ କରାଯାଇଥିଲା। ନିଯୁକ୍ତ ଥିଲେ ୩୧ ଆଇପିଏସ୍, ସ୍ନାଇପର, ଏଟିଏସ୍, ଆଣ୍ଟିଗନ୍ ସ୍କ୍ୱାଡ୍ ସହ ୨୫ହଜାର ଯବାନ। ୧୦୦୦ ସିସିଟିଭିରେ ସବୁ ମନିଟରିଙ୍ଗ କରାଯାଉଥିଲା। କୌଣସିପ୍ରକାର ଇଲେକ୍ଟ୍ରୋନିକ୍ସ ଗ୍ୟାଜେଟ୍ ନିଷେଧ ଥିଲା। ପ୍ରଖ୍ୟାତ କଣ୍ଠଶିଳ୍ପୀ ଅନୁରାଧା ପୋଡ଼ୱାଲ୍, ସୋନୁ ନିଗମ ଓ ସାଥୀମାନେ ଶ୍ରୀରାମ ଭଜନ ପରିବେଷଣ କରୁଥିଲେ।

ବିଗତଦିନର ଲୋକପ୍ରିୟ ଧାରାବାହିକ 'ରାମାୟଣ'ର ରାମ-ଅରୁଣ ଗୋଭିଲ, ସୀତା-ଦୀପିକା ଚିଖଲାଇ, ଲକ୍ଷ୍ମଣ- ସୁନୀଲ ଲାହିରୀ ମଧ୍ୟ ଏଥିରେ ଅତିଥିଭାବେ ଅଯୋଧ୍ୟା ଆସିଥିଲେ। ସାଧାରଣ ବେଶରେ ସେମାନେ ଯେତେବେଳେ ଅଯୋଧ୍ୟା ରାଜପଥରେ ଚାଲୁଥିଲେ ଅଯୋଧ୍ୟାବାସୀ ସେମାନଙ୍କୁ ଅଟକାଇ ରାମାୟଣ ଧାରାବାହିକର ଉତ୍ତରାଖଣ୍ଡରେ ଲବକୁଶ ଗାଇଥିବା, 'ହମ୍ କଥା ସୁନାତେ ରାମ କଥଲ ଗୁନ ଧାମକି, ୟେ ରାମାୟଣ ହେ ପୁଣ୍ୟ କଥା ଶ୍ରୀରାମ କି...' ଗୀତରେ ନାଚିଗାଇ ଅଭିନନ୍ଦନ ଜଣାଇଥିଲେ।

ପାକିସ୍ତାନର ଶ୍ରଦ୍ଧାଳୁ ସେଠାରେ ଏକମାତ୍ର ହିନ୍ଦୁଦେବୀ(ହିଙ୍ଗଲାଜ ମାତା) ମନ୍ଦିରର ଜଳ ପଠାଇଛନ୍ତି ଅଭିଷେକ ପାଇଁ। ଆଫଗାନିସ୍ତାନ ତାଲିବାନି ଉପହାର ଏବଂ କୁବା(କାବୁଲ) ନଦୀର ଜଳ ପଠାଇଛନ୍ତି ପ୍ରଭୁଙ୍କ ସକାଶେ। ଭାରତ-ଚୀନ ସୀମାରେ ଚୀନା ସୈନ୍ୟ 'ଜୟଶ୍ରୀରାମ' ଧ୍ୱନୀ ଦେଇଛନ୍ତି ଆଗ୍ରହରେ। ସେହିପରି ଭାବେ ଏହି ପବିତ୍ର ପ୍ରାଣପ୍ରତିଷ୍ଠା ଉତ୍ସବର ସିଧାପ୍ରସାରଣ କରାଯାଇଥିଲା ନିଉୟର୍କ ସହରର ବିଖ୍ୟାତ ଟାଇମ୍ ସ୍କୋୟାରରେ ଏବଂ ସେହି ସମୟରେ ନ୍ୟୁଜିଲାଣ୍ଡର ଅକଲ୍ୟାଣ୍ଡରେ, ଇଂଲଣ୍ଡର ଅନେକତ୍ର ଓ ଅଷ୍ଟ୍ରେଲିଆର ସିଡନି ସହରରେ ମଧ୍ୟ ଏହି ଉତ୍ସବକୁ ପାଳନ କରାଯାଇଥିଲା। ଗୋଟିଏ ସମ୍ବାଦ ଆସିଛି ଯେ ବିଶ୍ୱର ସର୍ବବୃହତ୍ ଶ୍ରୀରାମ ମନ୍ଦିର ୧୦୮ ଏକର ଜମିରେ ଏକ ଭବ୍ୟ ମନ୍ଦିର ପ୍ରତିଷ୍ଠା କରାଯିବ ଅଷ୍ଟ୍ରେଲିଆର ବନ୍ଦର ସହର ପର୍ଥରେ ୮୦୦ କୋଟି ଡଲାର ବିନିମୟରେ। ସେଠାରେ ରାମାୟଣ ସମ୍ପର୍କୀୟ ଅଧ୍ୟୟନ ଓ ଗବେଷଣା ନିମନ୍ତେ ଏକ ବିଶ୍ୱବିଦ୍ୟାଳୟ, ମହର୍ଷି ମହେଶଯୋଗୀ ରାମାୟଣ ବିଶ୍ୱବିଦ୍ୟାଳୟ ମଧ୍ୟ ପ୍ରତିଷ୍ଠା ହେବ, ଯାହା ସନାତନୀ ହିନ୍ଦୁମାନଙ୍କ ସକାଶେ ଗର୍ବ ଓ ଗୌରବର ବିଷୟ ନିଶ୍ଚିତ।

ପ୍ରତିଷ୍ଠା ପରଦିନ ୨୩ରୁ ୧୧ଦିନ ମଧ୍ୟରେ ପ୍ରାୟ ୧୫ଲକ୍ଷ ଭକ୍ତ ବାଳକରାମଙ୍କ ଦର୍ଶନ କରିଥିଲେ ଓ ୧୧ କୋଟି ଟଙ୍କା ଦାନ ଆକାରରେ ମିଳିଥିଲା। ଅଯୋଧ୍ୟାରେ ପ୍ରବଳ ଥଣ୍ଡା ସତ୍ତ୍ୱେ ଭକ୍ତମାନେ ରାତି ୩ଟାରୁ ଲାଇନ ଲଗାଉଥିଲେ। ଏହା ତ ଥିଲା ସର୍ବସାଧାରଣ ଭକ୍ତଜନ ବା ଶ୍ରଦ୍ଧାଳୁଙ୍କ ଦାନ। ଦକ୍ଷିଣ ସିନେମାର ସୁପରଷ୍ଟାର ପ୍ରଭାସ(ବାହୁବଳୀ)ଦେଇଛନ୍ତି ୫୦କୋଟି ଟଙ୍କା। ରାମମନ୍ଦିର ନିର୍ମାଣାର୍ଥେ। ତେଲୁଗୁଷ୍ଟାର ଜନସେନା ପାର୍ଟିର ମୁଖ୍ୟ ପବନ କଲ୍ୟାଣ ଦେଇଛନ୍ତି ୩୦ ଲକ୍ଷ। ବର୍ଷିଆନ୍ ଅଭିନେତା ଅନୁପମ ଖେର ରାମମନ୍ଦିରରେ ଲାଗିଥିବା ଇଟାର ଏକ ବଡ଼ଅଂଶ ଦାନ କରିଛନ୍ତି। ସୂଚନାଯୋଗ୍ୟ ରାମମନ୍ଦିରରେ ଲାଗିଥିବା ସବୁ ଇଟାରେ 'ରାମ' ନାମ ଲେଖାଯାଇଛି। ଭାରତୀୟ ଆଧ୍ୟାତ୍ମିକ ଗୁରୁ ସନ୍ଥ ମୁରାରୀ ବାପୁ ଦେଇଛନ୍ତି ୧୧.୩ କୋଟି ଟଙ୍କା। ତାଙ୍କ ଭକ୍ତବୃନ୍ଦ ଦେଇଛନ୍ତି ୮ କୋଟି ଟଙ୍କା। ଶିଳ୍ପପତି ମୁକେଶ ଅମ୍ବାନୀ ଓ ଝିଅ ଈଷା ମିଶି ଦେଇଛନ୍ତି ୧୦ କୋଟି ଟଙ୍କା। ଗୁଜୁରାଟର ବ୍ୟବସାୟୀ ଦୀପକ ଭି. ଲାଖଭି ଦେଇଛନ୍ତି ୧୦୧କେଜି ସୁନା ରାମମନ୍ଦିରର ୧୪ଟି କବାଟ ସ୍ୱର୍ଣ୍ଣାଚ୍ଛାଦନ ସକାଶେ। ସେହି ଗୁଜରାଟର ହୀରା ବ୍ୟବସାୟୀ ମହେଶ ପଟେଲ ବାଳକରାମଙ୍କ ଲାଗି ୪ କିଗ୍ରା ସୁନା ସମେତ ହୀରା, ମୋତି, ମାଣିକର ମୁକୁଟ ଦେଇଛନ୍ତି, ଯାହାର ମୂଲ୍ୟ ୧୧କୋଟି ଟଙ୍କା। ଗୋବିନ୍ଦ ଅଗ୍ରୱାଲ ନାମକ ବ୍ୟବସାୟୀ ଦାନ ଦେଇଛନ୍ତି ୧୧ କୋଟି ଟଙ୍କା। ବିହାରରୁ ଆସିଛି ସୁନାର ଧନୁ, ତୀର, ୧୨୬୫ କେଜିର ଏକ ଲଡୁ ଆସିଛି ବାଳକରାମଙ୍କ ପ୍ରସାଦ ସକାଶେ। ମଥୁରାର କେଶବଦେବ ମନ୍ଦିରରୁ ଏକ ସୁନ୍ଦର ବଂଶୀ ସହିତ ଅନେକ ବେଶପୋଷାକ ଓ ବିଭିନ୍ନ ଭୋଗପଦାର୍ଥ ଆଣି ଆସିଥିଲେ ମନ୍ଦିରର ଆଚାର୍ଯ୍ୟ। କାଶ୍ମୀରର ଜଣେ ବ୍ୟବସାୟୀ ରାମମନ୍ଦିରର ଚିତ୍ରଥିବା ଏକ ସୁନ୍ଦର ସାଲ ପଠାଇଛନ୍ତି ପ୍ରଭୁ ବାଳକରାମଙ୍କ ଉଦ୍ଦେଶ୍ୟରେ। ଓଡ଼ିଶାର କଟକ ଜିଲ୍ଲା ତିଗିରିଆ ନୂଆପାଟଣାରେ ବୁଣାଯାଇଥିବା 'ରାମଚରିତ ମାନସ' ଲେଖାଯାଇଥିବା ଏକ ଖଣ୍ଡୁଆପାଟ ଯାଇଛି ବାଳକରାମଙ୍କ ସକାଶେ, ଯାହା ପ୍ରଭୁ ପ୍ରାଣ ପ୍ରତିଷ୍ଠା ପରଦିନ ୨୩ ତାରିଖରେ ପରିଧାନ କରିବାର କାର୍ଯ୍ୟକ୍ରମ ଥିଲା। ଏହିପରି ବିଭିନ୍ନପ୍ରକାର ବିଚିତ୍ର, ସୁନ୍ଦର ଦୁର୍ମୂଲ୍ୟ ପଦାର୍ଥ ଆସିଛି/ ଆସୁଅଛି ମଧ୍ୟ ପ୍ରଭୁ ରାମଲାଲାଙ୍କ ନିମନ୍ତେ, ଏମିତିକି ବିଦେଶରୁ ମଧ୍ୟ। ବିଦେଶରୁ ଆସିଥିବା ବିପୁଳ ଅର୍ଥରାଶି ଜମାହେବାରେ ବିଳମ୍ବ କିଛି ବୈଷୟିକ ତ୍ରୁଟିଯୋଗୁଁ।

ଓଡ଼ିଶା ପାଇଁ ଉଲ୍ଲେଖନୀୟ ହେଲା, ଉତ୍ତର ପ୍ରଦେଶ ସରକାରଙ୍କ ନିମନ୍ତ୍ରଣକ୍ରମେ ସ୍ୱନାମଧନ୍ୟ ବାଲୁକାଶିଳ୍ପୀ ପଦ୍ମଶ୍ରୀ ସୁଦର୍ଶନ ପଟ୍ଟନାୟକ ଓ ସାଥିମାନେ ନିର୍ମାଣ କରିଥିଲେ ଏକ ବିଶାଳ ସୁଦୃଶ୍ୟ ବାଳକରାମଙ୍କ ବାଲୁକା ଶିଳ୍ପ, ୫୦୦ ଛୋଟ ଛୋଟ ମନ୍ଦିର(୫୦୦ ବର୍ଷର ପ୍ରତୀକ୍ଷାର ପ୍ରତୀକ ସ୍ୱରୂପ) କୁ ଯୋଡ଼ି ନୂତନ ରାମମନ୍ଦିରର ପ୍ରତିକୃତି, ଯାହାର ଦୁଇପାର୍ଶ୍ୱରେ ପ୍ରଧାନମନ୍ତ୍ରୀ ମୋଦୀ ଓ ଯୋଗୀ ଆଦିତ୍ୟନାଥ ପ୍ରଣତି ମୁଦ୍ରାରେ ଥିଲେ।

ନ୍ୟାଶନାଲ୍ ଇନଷ୍ଟିଚ୍ୟୁଟ୍ ଅଫ୍ ରକ୍ ମ୍ୟାନେଜମେଣ୍ଟ ଦ୍ୱାରା ପରୀକ୍ଷିତ ହେବା ପରେ ଜଣାପଡ଼ିଲା ଯେ ରାମଲାଲାଙ୍କ ମୂର୍ତ୍ତି ପ୍ରସ୍ତୁତି ନିମନ୍ତେ କର୍ଣ୍ଣାଟକରୁ ସଂଗୃହୀତ କୃଷ୍ଣ-ଶ୍ୟାମଳ ଗ୍ରାନାଇଟ ପଥରଟି ୨, ୫୦୦ ବର୍ଷ ତଳର। ଏହା ଅତିକଠିନ ଏବଂ ଏସିଡ୍, କ୍ଷୀର, ପାଣି ସମ୍ପର୍କରେ ଆସିଲେ ମଧ୍ୟ ସେଥିରେ କୌଣସିପ୍ରକାର କ୍ଷତି ହେବନାହିଁ। ପ୍ରସିଦ୍ଧ ମୂର୍ତ୍ତିକାର କର୍ଣ୍ଣାଟକର ଅରୁଣ ଯୋଗୀରାଜ ଅଧୁନା ପୂଜିତ ମୂର୍ତ୍ତିଟି ପ୍ରସ୍ତୁତ କଲେ, ଯାହା ପ୍ରଭୁଙ୍କର ସହାସ୍ୟ ମୁଖମଣ୍ଡଳ ଓ ବାଳକସୁଲଭ ଚାହାଣୀ(ଆଖି ଯାହା କୃଷ୍ଣଶୀଳାରେ ଉଭାରିବା ଅତ୍ୟନ୍ତ କଷ୍ଟକର) ଯୋଗୁଁ ହିଁ ବିଚାରକ ମଣ୍ଡଳୀର ମନ ଜିଣିପାରିଲା। ମୁଖ୍ୟବିଗ୍ରହ ଏକ ପଦ୍ମଫୁଲ ଉପରେ ଦଣ୍ଡାୟମାନ, ପାଦତଳେ ହନୁମାନ ଓ ପ୍ରଭା(ଚାରିପଟେ ବେଷ୍ଟନ କରିଥିବା ବଳୟ)ରେ ଦଶାବତାର

ଅବଶିଷ୍ଟାଂଶ...

ବାଗ୍‌ଚୀ ଶ୍ରୀ ଶଙ୍କରା...

ପ୍ରଦାନ କରି କ୍ୟାନସର ଚିକିତ୍ସା କ୍ଷେତ୍ରରେ ଏକ ନୂଆ ଅଧ୍ୟାୟ ଆରମ୍ଭ କରିବ। ଏହି ହସ୍ପିଟାଲ ମାଧ୍ୟମରେ ରାଜ୍ୟର ଏକ ତୃତୀୟାଂଶ କ୍ୟାନସର ରୋଗୀ ଉପକୃତ ହେବେ। ବାଗ୍‌ଚୀ ପରିବାର ଓ ଶ୍ରୀ ଶଙ୍କରା କ୍ୟାନସର ସେଣ୍ଟରର ଏହି ମହତ୍ତ୍ୱପୂର୍ଣ୍ଣ ପଦକ୍ଷେପ ପାଇଁ ଧନ୍ୟବାଦ ଜଣାଇ ମୁଖ୍ୟମନ୍ତ୍ରୀ ଆହୁରି ମଧ୍ୟ କହିଛନ୍ତି ଯେ ରାଜ୍ୟବାସୀଙ୍କୁ ଉତ୍ତମ ସ୍ୱାସ୍ଥ୍ୟସେବା ଯୋଗାଇଦେବା ପାଇଁ ତାଙ୍କ ସରକାର ନିରନ୍ତର ଉଦ୍ୟମ କରି ଆସୁଛି। ବିଗତ ଦୁଇ ଦଶନ୍ଧି ମଧ୍ୟରେ ଓଡ଼ିଶା ପୂର୍ବ ଭାରତରେ ଏକ ଅଗ୍ରଣୀ ସ୍ୱାସ୍ଥ୍ୟସେବା କ୍ଷେତ୍ର ଭାବେ ପରିଗଣିତ ହୋଇଛି। ରାଜ୍ୟର ବିଭିନ୍ନ ଅଞ୍ଚଳରେ ନୂଆ ମେଡିକାଲ କଲେଜ ଖୋଲାଯାଇଛି। ପ୍ରାଥମିକ ସ୍ୱାସ୍ଥ୍ୟ କେନ୍ଦ୍ରଠାରୁ ଆରମ୍ଭ କରି ସମସ୍ତ ସ୍ୱାସ୍ଥ୍ୟ ସେବା କ୍ଷେତ୍ରଗୁଡିକୁ ସୁଦୃଢ କରାଯାଇଛି। ନିୟମିତ ଭାବେ ଡାକ୍ତର ଓ ପାରାମେଡିକାଲ ଷ୍ଟାଫ୍‌ଙ୍କୁ ନିଯୁକ୍ତି ଦିଆଯାଉଛି। ଚଳିତବର୍ଷ ପ୍ରାୟ ୪୦୦୦ ଡାକ୍ତର ରାଜ୍ୟରେ ନିଯୁକ୍ତି ପାଇଛନ୍ତି। ରାଜ୍ୟର ସ୍ୱାସ୍ଥ୍ୟ ସେବା କ୍ଷେତ୍ର ଉପରେ ଆଲୋକପାତ କରି ମୁଖ୍ୟମନ୍ତ୍ରୀ କହିଛନ୍ତି ଯେ ବିଜୁ ସ୍ୱାସ୍ଥ୍ୟ କଲ୍ୟାଣ ଯୋଜନା(ବିଏସ୍‌କେୱାଇ) ସମଗ୍ର ଦେଶରେ ସ୍ୱାସ୍ଥ୍ୟ ସୁରକ୍ଷା କ୍ଷେତ୍ରରେ ଏକ ବେଞ୍ଚମାର୍କ ସ୍ଥାପନ କରିଛି। ଏବେ 'ୟ-ଟି' ଉପକ୍ରମରେ ରାଜ୍ୟର ସବୁ ହସ୍ପିଟାଲଗୁଡିକର ଭିତ୍ତିଭୂମି ରୂପାନ୍ତର କାର୍ଯ୍ୟ ଜାରି ରହିଛି। 'ଆମ ହସ୍ପିଟାଲ' ଯୋଜନାରେ ଉନ୍ନତ ଭିତ୍ତିଭୂମି ଓ ଗୁଣାତ୍ମକ ସ୍ୱାସ୍ଥ୍ୟସେବା ସହିତ ରୋଗୀଙ୍କ ସହାୟକମାନଙ୍କ ସୁବିଧାକୁ ମଧ୍ୟ ଦୃଷ୍ଟି ଦିଆଯାଉଛି। ରାଜ୍ୟରେ କର୍କଟ ସେବା ବିଷୟରେ ସୂଚନା ପ୍ରଦାନ କରି ମୁଖ୍ୟମନ୍ତ୍ରୀ କହିଛନ୍ତି ଯେ ବିଭିନ୍ନ ଜିଲ୍ଲାରେ କର୍କଟ ରୋଗର ଚିକିତ୍ସା ପାଇଁ ମଧ୍ୟ ବ୍ୟବସ୍ଥା କରାଯାଉଛି। ଆମେ ସମସ୍ତେ କର୍କଟ ପରି ରୋଗ ବିଷୟରେ ସଚେତନ ହେବା ଆବଶ୍ୟକ। ଆମ ଜୀବନଶୈଳୀରେ ପରିବର୍ତ୍ତନ ଜରୁରୀ। ଆମେ ସମସ୍ତେ ଯଦି ସୁସ୍ଥ ଜୀବନଶୈଳୀ ଅବଲମ୍ବନ କରିବା, କ୍ୟାନସରଠାରୁ ଆମେ ଦୂରରେ ରହି ପାରିବା। ସମସ୍ତେ ସୁସ୍ଥ ରହିଲେ ଆମର 'ସୁସ୍ଥ ଓଡ଼ିଶା, ସୁଖୀ ଓଡ଼ିଶା'ର ସ୍ୱପ୍ନ ପୂରଣ ହୋଇପାରିବ ବୋଲି ସେ କହିଥିଲେ।କାର୍ଯ୍ୟକ୍ରମରେ ଅନ୍ୟତମ ଅତିଥି ଭାବେ ଜଟଣୀ ବିଧାୟକ ସୁରେଶ କୁମାର ରାଉତରାୟ କହିଛନ୍ତି ଯେ ରାଜ୍ୟରେ ପୂର୍ବରୁ ମାତ୍ର ୩ଟି ମେଡିକାଲ କଲେଜ ରହିଥିଲା। ୧୦ ବର୍ଷ ମଧ୍ୟରେ ମୁଖ୍ୟମନ୍ତ୍ରୀ ଅନେକ ନୂଆ ନୂଆ ମେଡିକାଲ କଲେଜ ଆରମ୍ଭ କରି ସ୍ୱାସ୍ଥ୍ୟସେବା କ୍ଷେତ୍ରରେ ଏକ ବୈପ୍ଳବିକ ପରିବର୍ତ୍ତନ ଆଣିଛନ୍ତି। ଏହି ହସ୍ପିଟାଲ ରାଜ୍ୟବାସୀଙ୍କୁ କର୍କଟ ସେବା କ୍ଷେତ୍ରରେ ଅତ୍ୟାଧୁନିକ ସେବା ଯୋଗାଇଦେବ।

ଉଦ୍‌ଘାଟନ ଅବସରରେ ସୁବ୍ରତ ବାଗ୍‌ଚୀ କହିଛନ୍ତି ଯେ ମୁଖ୍ୟମନ୍ତ୍ରୀଙ୍କ ଦିଗ୍‌ଦର୍ଶନ ଓ ଆନ୍ତରିକତା ଯୋଗୁ ଆମେ ଏହି ହସ୍ପିଟାଲ ପ୍ରତିଷ୍ଠା କରିବା ପାଇଁ ସକ୍ଷମ ହୋଇଛୁ। ଆମ ରାଜ୍ୟର କର୍କଟ ରୋଗୀମାନଙ୍କୁ ବିଶ୍ୱସ୍ତରୀୟ ଚିକିତ୍ସା ସୁବିଧା ଯୋଗାଇଦେବା ପାଇଁ ରାଜ୍ୟ ସରକାର ୨୨ ଏକର ଜମି ଯୋଗାଇ ଦେଇଛନ୍ତି। ଓଡିଶାର କ୍ୟାନସର ରୋଗୀ ଆଉ ରାଜ୍ୟ ବାହାରକୁ ଯିବେ ନାହିଁ। ଏଠାରେ ରହି କ୍ୟାନସର ଚିକିତ୍ସା କ୍ଷେତ୍ରରେ ଅତ୍ୟାଧୁନିକ ଚିକିତ୍ସା ସୁବିଧା ପାଇବେ। ଏହି ହସ୍ପିଟାଲ ମାନବ ସେବାର ଏକ ଅଦ୍ୱିତୀୟ କେନ୍ଦ୍ର ହେବ ବୋଲି ସେ କହିଥିଲେ। କାର୍ଯ୍ୟକ୍ରମରେ ସ୍ୱାସ୍ଥ୍ୟ ମନ୍ତ୍ରୀ ନିରଞ୍ଜନ ପୂଜାରୀ, ୫-ଟି ଅଧକ୍ଷ କାର୍ତ୍ତିକ ପାଣ୍ଡିଆନ, ମ୍ୟାନେଜିଂ ଟ୍ରଷ୍ଟି ଡ. ବି. ଏସ୍. ଶ୍ରୀନାଥ ଓ ଡ. ବି. ମହାନ୍ତି ପ୍ରମୁଖ ଉପସ୍ଥିତ ଥିଲେ।

୫ ବର୍ଷରେ ୧୧.୬୩ ଲକ୍ଷ...

ଯୁବଶକ୍ତିର ଦକ୍ଷତା ବିକାଶକୁ ଗୁରୁତ୍ୱ ଦେବା ଫଳରେ ନୂତନ ପୁଞ୍ଜିନିବେଶକାରୀ ମାନେ ରାଜ୍ୟର 'ଦକ୍ଷତା ବିକାଶ ବିଭାଗ' ସହିତ ସମନ୍ୱୟ ରକ୍ଷା କରି 'ସ୍କିଲ୍‌ଡ ଇନ୍ ଓଡ଼ିଶା' ଯୁବଶକ୍ତିକୁ ନିଯୁକ୍ତି ମିଳିପାରୁଛି। ଶାସନରେ ସ୍ୱଚ୍ଛତା ଅବଲମ୍ବନ କରାଯିବା 'ଲରେ ରାଜସ୍ୱ ବଳକା ରାଜ୍ୟ ହେବା ସହ ଓଡ଼ିଶା ଆଜି ଆର୍ଥିକ ପରିଚାଳନାରେ ଜାତୀୟ ସ୍ତରରେ ପ୍ରଥମ ସ୍ଥାନ ଅଧିକାର କରିପାରିଛି। ମୁଖ୍ୟମନ୍ତ୍ରୀଙ୍କ ଦୂରଦୃଷ୍ଟି ସମ୍ପନ୍ନ ନେତୃତ୍ୱ ଓ ସୁଶାସନ ଲାଗି ବହୁ ଜାତୀୟ ଓ ଅନ୍ତର୍ଜାତୀୟ ସ୍ତରର ନିବେଶକମାନେ ଓଡ଼ିଶାରେ ପୁଞ୍ଜି ନିବେଶ କରିବାକୁ ଆକୃଷ୍ଟ ହେଉଛନ୍ତି। ରାଜ୍ୟ ଅର୍ଥନୀତିର ରୂପରେଖ ବଦଳିଛି। ବ୍ୟାପକ ଶିଳ୍ପାୟନ ପାଇଁ ରାଜ୍ୟ ସରକାରଙ୍କ ପ୍ରୋତ୍ସାହନ ଲାଗି ଆଜି ଓଡ଼ିଶା ଅର୍ଥନୀତିକୁ ଶିଳ୍ପ କ୍ଷେତ୍ରରୁ ୪୧.୩ ପ୍ରତିଶତ ରାଜସ୍ୱ ମିଳିପାରୁଛି, ଯାହାକି ଅନ୍ୟ ରାଜ୍ୟ ଓ ଜାତୀୟ ସ୍ତରରେ ଶିଳ୍ପ କ୍ଷେତ୍ରରୁ ୨୮.୫ ପ୍ରତିଶତ ରାଜସ୍ୱ ମିଳୁଛି। ମୁଖ୍ୟମନ୍ତ୍ରୀଙ୍କ ନେତୃତ୍ୱରେ ଓଡ଼ିଶାର ରୂପାନ୍ତରଣ ଯାତ୍ରା କ୍ଷୀପ୍ର ଗତିରେ ଆଗେଇ ଚାଲିଛି ବୋଲି ଶ୍ରୀ ମିଶ୍ର କହିଛନ୍ତି। ଏହି ସାମ୍ବାଦିକ ସମ୍ମିଳନୀରେ ଦଳର ଅନ୍ୟତମ ଜାତୀୟ ମୁଖପାତ୍ର ଡକ୍ଟର ସସ୍ମିତ ପାତ୍ର ଉପସ୍ଥିତ ଥିଲେ।

ନିର୍ବାଚନୀ ବଣ୍ଡ...

ସର୍ବାଧିକ ୭.୫ ପ୍ରତିଶତ କୌଣସି ରାଜନୈତିକ ଦଳକୁ ଚାନ୍ଦା ଆକାରରେ ଦେବାର ପ୍ରାବଧାନ ରହିଥିଲା। କିନ୍ତୁ ସୁପ୍ରିମକୋର୍ଟଙ୍କ ଏହି ନିଷ୍ପତ୍ତି ନିର୍ବାଚନ ବର୍ଷରେ ରାଜନୈତିକ ଦଳଙ୍କ ପାଇଁ ଧକ୍କା ସଦୃଶ ହୋଇଛି। ନିର୍ବାଚନୀ ବଣ୍ଡ ଇସ୍ୟୁ କରୁଥିବା ବ୍ୟାଙ୍କିଙ୍ଗ ସଂସ୍ଥାଙ୍କୁ ମଧ୍ୟ ସୁପ୍ରିମକୋର୍ଟ ତାଗିଦ୍ କରିଛନ୍ତି। ବିଶେଷକରି ଭାରତୀୟ ଷ୍ଟେଟ ବ୍ୟାଙ୍କ ଦ୍ୱାରା ନିର୍ବାଚନୀ ବଣ୍ଡ ଇସ୍ୟୁ କରାଯାଉଥିବାରୁ ଏହାକୁ ତୁରନ୍ତ ବନ୍ଦ କରିବାକୁ ସୁପ୍ରିମକୋର୍ଟ ନିର୍ଦ୍ଦେଶ ଦେଇଥିଲା ବେଳେ ଏହି ବଣ୍ଡ ମାଧ୍ୟମରେ କେଉଁ ରାଜନୈତିକ ଦଳକୁ କେତେ ପରିମାଣର ଚାନ୍ଦା ବା ଦାନ ମିଳିଛି ତାହାର ସମ୍ପୂର୍ଣ୍ଣ ବିବରଣୀ ଦାଖଲ କରିବାକୁ ସର୍ବୋଚ୍ଚ ନ୍ୟାୟାଳୟ ନିର୍ଦ୍ଦେଶ ଦେଇଛନ୍ତି।

ଯୋଗାଯୋଗ ହିଁ...

ଉନ୍ନୟନମୂଳକ ପ୍ରକଳ୍ପ ସମ୍ପର୍କରେ ସୂଚନା ପ୍ରଦାନ କରିଥିଲେ। କାର୍ଯ୍ୟକ୍ରମରେ ଭୋଗରାଇଠାରେ ବିଧାୟକ ଅନନ୍ତ ଦାସ, ସେମିଳିଗୁଡାଠାରେ ବିଧାୟକ ରଘୁରାମ ପଡାଲ, ବୀରମହାରାଜପୁରଠାରେ ବିଧାୟକ ପଦ୍ମନାଭ ବେହେରା ଯୋଗଦେଇ କହିଥିଲେ ଯେ ନୂଆ ବସ୍ ଷ୍ଟାଣ୍ଡ ଦ୍ୱାରା ସାଧାରଣ ଲୋକଙ୍କର ଗମନାଗମନ ବ୍ୟବସ୍ଥାରେ ଯେଉଁ ଅସୁବିଧା ଥିଲା ତାହା ଦୂର ହୋଇଛି। ଜନସାଧାରଣଙ୍କ ପାଇଁ ଏଭଳି ସୁବିଧା ସୁଯୋଗ ଆଣିଦେଇଥିବା ହେତୁ ମୁଖ୍ୟମନ୍ତ୍ରୀ ଓ 'ୟ-ଟି' ଅଧକ୍ଷଙ୍କୁ କୃତଜ୍ଞତା ଓ ଧନ୍ୟବାଦ ଜଣାଇଥିଲେ। କାର୍ଯ୍ୟକ୍ରମରେ ଗଜପତି ଜିଲ୍ଲା ନୂଆଗଡ଼ 'ଆମ ବସ୍‌ଷ୍ଟାଣ୍ଡ'ରୁ ସ୍ଥାନୀୟ ବାସିନ୍ଦା ଆର୍ମିଏଲ ଏଡ୍‌ଲା ଏବଂ କେନ୍ଦୁଝର ଜିଲ୍ଲା ହରିଚନ୍ଦନପୁର ଯୁକ୍ତ ୩ ଛାତ୍ରୀ ଲକି ସାହୁ ତାଙ୍କ ଅଭିଜ୍ଞତା ବର୍ଣ୍ଣନା କରି କହିଥିଲେ ଯେ ଆମ ମୁଖ୍ୟମନ୍ତ୍ରୀ ଏଭଳି ଆମ ପାଇଁ ବସ୍‌ଷ୍ଟାଣ୍ଡ କରିଛନ୍ତି, ଯାହା ବଡ଼ବଡ଼ ସହରରେ ଦେଖିବାକୁ ମିଳିଥାଏ। ଏଥିପାଇଁ ଆମେ ବହୁତ ଖୁସୀ ଓ କୃତଜ୍ଞ। ଲକ୍ଷ୍ମୀ ବସ୍ ଜରିଆରେ ମୋ ଭଳି ଅନେକ ଛାତ୍ରଛାତ୍ରୀଙ୍କର ସ୍କୁଲ କଲେଜ ଯିବା ଆସିବା ସମସ୍ୟା ଦୂର ହୋଇଛି ଏବଂ ଗରିବ ଘରର ଛାତ୍ରଛାତ୍ରୀଙ୍କ ପାଇଁ ଏହା ଏକ ବହୁତ ବଡ଼ ଉପହାର ବୋଲି ସେ କହିଥିଲେ। କାର୍ଯ୍ୟକ୍ରମରେ ବାଣିଜ୍ୟ ଓ ପରିବହନ ବିଭାଗର ପ୍ରମୁଖ ଶାସନ ସଚିବ ଉଷା ପାଢୀ ସ୍ୱାଗତ ଭାଷଣ ଦେଇଥିଲେ ଏବଂ ଓଏସ୍‌ଆର୍‌ଟିସି ର ସିଏମ୍‌ଡି ଦୀପ୍ତେଶ ପଟ୍ଟନାୟକ ଧନ୍ୟବାଦ ଅର୍ପଣ କରିଥିଲେ।

ଅଙ୍ଗଦାତାଙ୍କୁ...

ଆନ୍ଦୋଳନକୁ ଏକ ବିଶେଷ ପ୍ରେରଣା ପ୍ରଦାନ କରିଛି। ସମଗ୍ର ଭାରତରେ ଅଙ୍ଗଦାତାଙ୍କୁ ଏହା ସର୍ବଶ୍ରେଷ୍ଠ ସମ୍ମାନ। ଓଡିଶାର ଅଙ୍ଗଦାନ ଆନ୍ଦୋଳନ ସହ ସମ୍ପୃକ୍ତ ଲକ୍ଷାଧିକ ସେବକଙ୍କ ଦୀର୍ଘଦିନର ଦାବୀ ପୂରଣ ହୋଇଛି। ଶରୀରଦାତାଙ୍କ ଶରୀରକୁ ସମ୍ମାନ ସହ ମେଡିକାଲ କଲେଜକୁ ନେବାର ନିଃଶୁଳ୍କ ବ୍ୟବସ୍ଥା କରାଇବାକୁ ଶରୀର ଅଙ୍ଗଦାନ ସମିତିର ଅଧକ୍ଷ ଡ ପ୍ରଭାସ ଆଚାର୍ଯ୍ୟ ଅନୁରୋଧ କରିଛନ୍ତି।

ଚାଳକ ଓ ଇଏମ୍‌ଟିଙ୍କୁ...

୧୦۷ ଆମ୍ବୁଲାନ୍ସ ସେବା ଦ୍ୱାରା ରାଜ୍ୟରେ ପ୍ରତି ମାସ ପ୍ରାୟ ୧.୩ ଲକ୍ଷ ରୋଗୀଙ୍କୁ ଜରୁରୀକାଳୀନ ସେବା ଯୋଗାଇ ଦିଆଯାଉଛି। ୧୦۷ ଆମ୍ବୁଲାନ୍ସର କର୍ମଚାରୀ କଠିନ ପରିଶ୍ରମ ଓ ପ୍ରତିକୂଳ ପରିସ୍ଥିତିରେ କାର୍ଯ୍ୟ କରିଥାନ୍ତି। ପ୍ରାକୃତିକ ବିପର୍ଯ୍ୟୟ, ଦୁର୍ଘଟଣା ଏବଂ କୋଭିଡ୍ ଭଳି ମହାମାରୀ ସମୟରେ ସେମାନଙ୍କ ଅସାଧାରଣ ସେବା ଓ କାର୍ଯ୍ୟକୁ ପ୍ରଶଂସା ସହ ରାଜ୍ୟ ସରକାର ସ୍ୱତନ୍ତ୍ର ଭତ୍ତା ସେମାନଙ୍କ ଉତ୍ସର୍ଗକୁ ରାଜ୍ୟ ସରକାର ପ୍ରଶଂସା କରିବା ସହ ସେମାନଙ୍କୁ ସ୍ୱତନ୍ତ୍ର ଭତ୍ତା ପ୍ରଦାନ କରିବାକୁ ନିଷ୍ପତ୍ତି ନେଇଛନ୍ତି।

ସମ୍ପ୍ରତି ୧୦۷ ଆମ୍ବୁଲାନ୍ସର ଚାଳକ, ହେଲପର ଏବଂ ଜରୁରୀକାଳିନ ମେଡିକାଲ ଟେକ୍ନିସିଆନଙ୍କୁ ସର୍ବନିମ୍ନ ମଜୁରୀ ଅଧିନିୟମ ଅନୁଯାୟୀ ଦରମା ପ୍ରଦାନ କରାଯାଇଛି। ସର୍ବନିମ୍ନ ମଜୁରୀ ଉଦ୍ଦେଶ୍ୟରେ ଚାଳକ ଏବଂ ଜାରୁରୀକାଳିନ ମେଡିକାଲ ଟେକ୍ନିସିଆନଙ୍କୁ କୁଶଳୀ ଶ୍ରମିକ ଏବଂ ସହାୟକଙ୍କୁ ଅଣକୁଶଳୀ ଶ୍ରମିକ ଭାବରେ ଶ୍ରେଣୀଭୁକ୍ତ କରାଯାଇଛି। ନିକଟରେ 'ୟ-ଟି' ଅଧକ୍ଷ କାର୍ତ୍ତିକ ପାଣ୍ଡିଆନ୍‌ଙ୍କ ଜନଶୁଣାଣି ସମୟରେ ଆମ୍ବୁଲାନ୍ସ କର୍ମଚାରୀମାନେ ନିଜ କାର୍ଯ୍ୟ ସମ୍ପର୍କରେ ସୂଚନା ଦେବା ସହିତ ସେମାନଙ୍କ ଦରମା ବୃଦ୍ଧି ପାଇଁ ପ୍ରସ୍ତାବ ଓ ନିବେଦନ କରିଥିଲେ। ଆମ୍ବୁଲାନ୍ସ କର୍ମଚାରୀଙ୍କ ଦ୍ୱାରା ପ୍ରଦତ୍ତ ୨୪ ଘଣ୍ଟିଆ ସେବା ବିଶେଷ କରି ମହାମାରୀ/ବିପର୍ଯ୍ୟୟ ସମୟରେ ଜରୁରୀକାଳୀନ ସେବାକୁ ଗୁରୁତ୍ୱ ଦେବା ସହ ଆହ୍ୱାନପୂର୍ଣ୍ଣ ପରିସ୍ଥିତିରେ କଠିନ ପରିଶ୍ରମ ଜାରି ରଖିବାକୁ କର୍ମଚାରୀମାନଙ୍କୁ ଉତ୍ସାହିତ କରିବା ପାଇଁ ସରକାର ଏହି ନିଷ୍ପତ୍ତି ନେଇଛନ୍ତି। ଏହି ସ୍ୱତନ୍ତ୍ର ଭତ୍ତା ସେମାନଙ୍କ ମୂଳ ଦରମା ସହିତ (ପ୍ରଯୁଜ୍ୟ ସର୍ବନିମ୍ନ ମଜୁରୀ ହାର ଅନୁଯାୟୀ) ପ୍ରଦାନ କରାଯିବ।

ପ୍ରଥମ ପର୍ଯ୍ୟାୟରେ...

ଏନେଇ ବିଭାଗ ପକ୍ଷରୁ ବିଧିବଦ୍ଧ ଭାବେ ବିଜ୍ଞପ୍ତି ପ୍ରକାଶ ପାଇଛି। ଏହି ଯୋଜନାର ସଫଳ କାର୍ଯ୍ୟନ୍ୱୟନ ପାଇଁ ରାଜ୍ୟସ୍ତରଠାରୁ ଆରମ୍ଭ କରି ଜିଲ୍ଲା ଏବଂ ପୌରାଞ୍ଚଳ ପର୍ଯ୍ୟନ୍ତ ସ୍ୱତନ୍ତ୍ର କମିଟି ଗଠନ କରାଯିବ। ରାଜ୍ୟସ୍ତରୀୟ କମିଟିରେ ରାଜ୍ୟ ମୁଖ୍ୟ ଶାସନ ସଚିବ ଅଧକ୍ଷ ରହିବାକୁ ଥିବାବେଳେ ୭ ଜଣ ସଦସ୍ୟ ରହିବେ। ସଦସ୍ୟଙ୍କ ମଧ୍ୟରେ ଗୃହ ଓ ନଗର ଉନ୍ନୟନ ବିଭାଗର ଅତିରିକ୍ତ ମୁଖ୍ୟ ଶାସନ ସଚିବ, ଅର୍ଥ, ଏମଏସଏମଇ ଓ ଦକ୍ଷତା ବିକାଶ ବିଭାଗର ପ୍ରମୁଖ ଶାସନ ସଚିବ ରହିବେ। ସେହିପରି ମିଶନ ଶକ୍ତି ବିଭାଗର କମିଶନର ତଥା ସଚିବ, ନାବାର୍ଡର ସିଜିଏମ୍ ଓ ଏସ୍‌ଏଲବିସିର ଆବାହକ ସଦସ୍ୟ ଭାବେ ରହିବେ ବୋଲି ଜଣାପଡ଼ିଛି। ପ୍ରତି ୩ ମାସରେ ଥରେ ଏହି କମିଟିର ବୈଠକ ଅନୁଷ୍ଠିତ ହେବ। ସେହିପରି ଜିଲ୍ଲାସ୍ତରୀୟ କମିଟିରେ ଜିଲ୍ଲାପାଳ କମିଟି ଅଧକ୍ଷ ରହିବାକୁ ଥିବାବେଳେ ପୌରାଞ୍ଚଳ ସ୍ତରୀୟ କମିଟିରେ ମହାନଗର ନିଗମ କମିଶନର/କାର୍ଯ୍ୟନିର୍ବାହୀ ଅଧିକାରୀ ଅଧକ୍ଷ ରହିବେ।୫-ଟି ଉପକ୍ରମ ଅଧିନରେ ଏହି ସମ୍ପୂର୍ଣ୍ଣ ଯୋଜନା ପ୍ରସ୍ତୁତ ହୋଇଥିବା ବେଳେ ସ୍ୱୟମ୍ ୫-ଟି ଉପକ୍ରମ ଅନୁଯାୟୀ ପରିଚାଳିତ ହେବ। ଅନ୍ୟପକ୍ଷରେ ଏହି ଯୋଜନାର ଲାଭ ଉଠାଇବାକୁ ହେଲେ ଆଗ୍ରହୀ ଯୁବକ ଯୁବତୀ ବ୍ୟାଙ୍କରେ ଋଣ ଅର୍ଥର ୫ ପ୍ରତିଶତ ଅର୍ଥାତ୍ ୫୦୦୦ ଟଙ୍କା ମାର୍ଜିନାଲ ଫି ଆକାରରେ ଅଗ୍ରୀମ ଭାବେ ଦାଖଲ କରିବେ। ଯୋଜନାର ପ୍ରମୁଖ ବିଶେଷତା ଭାବେ ସହରାଞ୍ଚଳର ୧୮ ରୁ ୩୫ ବର୍ଷୀୟ ବୟସ୍କ ପ୍ରାୟ ୫୦ ହଜାର ଯୁବକ ଯୁବତୀଙ୍କୁ ସାମିଲ କରିବାକୁ ଲକ୍ଷ୍ୟ ରଖାଯାଇଛି। ବ୍ୟାଙ୍କ ପକ୍ଷରୁ ପ୍ରଦାନ କରାଯିବାକୁ ଥିବା ଋଣ ଅର୍ଥ ସର୍ବାଧିକ ୨ଟି କିସ୍ତିରେ ପ୍ରଦାନ କରାଯିବ। ୪ବର୍ଷରେ ଆବେଦନକାରୀମାନେ ମୂଳ ଋଣ ସୁଝି ପାରିବେ। ବିଜ୍ଞପ୍ତି ପ୍ରକନ୍ନ ତାରିଖଠାରୁ ପରବର୍ତ୍ତୀ ୫ ବର୍ଷ ଯାଏଁ ଏହି ଯୋଜନା ବଳବତ୍ତର ରହିବ। ଅପରପକ୍ଷେ ଗାଇଡଲାଇନରେ ଯୋଜନା ସମ୍ପର୍କରରେ ବିସ୍ତୃତ ତଥ୍ୟ ପ୍ରଦାନ କରାଯାଇଛି।

ମହାପ୍ରଭୁ ଶ୍ରୀଜଗନ୍ନାଥ...

ନିଜର ପାଠପଢ଼ିବା ସମୟରେ ଶ୍ରେଣୀରେ ପ୍ରଥମ ସ୍ଥାନ ଅଧିକାର କରିବା ପାଇଁ ଢ଼େର ପରିଶ୍ରମ କରିଥାଏ। ପ୍ରତି ଦିନ, ପ୍ରତିମାସ ଏଥିପାଇଁ ପରିଶ୍ରମ କରିବାକୁ ପଡ଼ିଥାଏ । ତେବେ ଜଣେ ମୁଖ୍ୟମନ୍ତ୍ରୀ ଭାବରେ ଦୀର୍ଘ ୨୪ ବର୍ଷ ଧରି ଲୋକପ୍ରିୟତାର ଶୀର୍ଷରେ ପହଞ୍ଚିବା ଓ ଦେଶର ଏକ ନମ୍ବର ମୁଖ୍ୟମନ୍ତ୍ରୀ ହୋଇ ରହିବାର ରହସ୍ୟ କ'ଣ ବୋଲି ଶ୍ରୀ ପାଣ୍ଡିଆନ ମୁଖ୍ୟମନ୍ତ୍ରୀଙ୍କୁ ପ୍ରଶ୍ନ କରିଛନ୍ତି । ଏହାର ଉତ୍ତରରେ ମୁଖ୍ୟମନ୍ତ୍ରୀ କହିଛନ୍ତି ଯେ ସଫଳତା ଓ ଲୋକପ୍ରିୟତାର କୌଣସି ଗୋପନ ସୂତ୍ର ନାହିଁ। କେବଳ ମହାପ୍ରଭୁ ଜଗନ୍ନାଥ ଓ ରାଜ୍ୟବାସୀଙ୍କ ଆଶୀର୍ବାଦ ହିଁ ତାଙ୍କ ସଫଳତା ଓ ଲୋକପ୍ରିୟତାର ରହସ୍ୟ ବୋଲି ମୁଖ୍ୟମନ୍ତ୍ରୀ କହିଛନ୍ତି। ମୁଖ୍ୟମନ୍ତ୍ରୀଙ୍କ ସହ ଶ୍ରୀ ପାଣ୍ଡିଆନଙ୍କ ଏହି ଭିଡ଼ିଓ ସୋସିଆଲ ମିଡ଼ିଆରେ ଭାଇରାଲ ହେବାରେ ଲାଗିଛି ।

ସୌରଶକ୍ତି ସମ୍ପନ୍ନ...

ରିଆତି ବ୍ୟବସ୍ଥା କରିଥିବା ବେଳେ ଧିରେ ଧିରେ ନିବେଶକ ମଧ୍ୟ ଓଡ଼ିଶାରେ ନିବେଶ ପାଇଁ ଆଗ୍ରହ ପ୍ରକାଶ କରୁଛନ୍ତି। ଏହିକ୍ରମରେ ଓଡ଼ିଶା 'ଅକ୍ଷୟ ଶକ୍ତି ନୀତି-୨୦୨୨' ଅଧୀନରେ ପ୍ରକଳ୍ପ ପ୍ରତିଷ୍ଠା ପାଇଁ ଆଗ୍ରହୀ ନିବେଶକଙ୍କ ପ୍ରସ୍ତାବର ଦ୍ରୁତ ସମୀକ୍ଷା କରିବା ପାଇଁ ଶକ୍ତି ବିଭାଗ ପକ୍ଷରୁ ଏକ ରାଜ୍ୟସ୍ତରୀୟ ସୁବିଧା କକ୍ଷ ବା ଷ୍ଟେଟ ଲେଭେଲ ଫେସିଲିଟେସନ ସେଲ୍ ମଧ୍ୟ ଖୋଲାଯାଇଛି। ଅକ୍ଷୟ ଶକ୍ତି ପ୍ରକଳ୍ପ ପ୍ରତିଷ୍ଠା ପାଇଁ ଆଗତ ନିବେଶ ପ୍ରସ୍ତାବକୁ ମଞ୍ଜୁରୀ ପ୍ରଦାନ ସହ ଅକ୍ଷୟ ଶକ୍ତି ନୀତି କାର୍ଯ୍ୟକାରୀ କରିବା କ୍ଷେତ୍ରରେ ଏହି ସେଲ୍ ଗୁରୁତ୍ୱପୂର୍ଣ୍ଣ ଭୂମିକା ତୁଲାଇବ। ଏହି ସେଲ୍ ନିବେଶ ପ୍ରସ୍ତାବର ସମୀକ୍ଷା କରିବା ପରେ ସିଙ୍ଗଲ ୱିଣ୍ଡୋ କମିଟିର ମଞ୍ଜୁରୀ ପାଇଁ ଦାଖଲ କରିବ। ଯାହାଫଳରେ କୌଣସି ପ୍ରକଳ୍ପ କାର୍ଯ୍ୟକାରୀ କରିବାରେ ଆଉ ବିଶେଷ ସମୟ କିମ୍ବା ଅସୁବିଧା ଉତ୍ପନ୍ନ ହେବ ନାହିଁ। ଏହାଦ୍ୱାରା ନିବେଶକ ବିଶେଷ ମାତ୍ରାରେ ଉପକୃତ ହେବାକୁ ଥିବା ବେଳେ ଅକ୍ଷୟ ଶକ୍ତି କ୍ଷେତ୍ରରେ ଓଡ଼ିଶା ଆହୁରି ସମୃଦ୍ଧ ହେବ ବୋଲି ଆଶା କରାଯାଉଛି।

ସୂଚନାଯୋଗ୍ୟ ଯେ ଓଡ଼ିଶା ଅକ୍ଷୟ ଶକ୍ତି ନୀତିକୁ କାର୍ଯ୍ୟକାରୀ କରିବା ପାଇଁ ଶକ୍ତି ବିଭାଗ ପକ୍ଷରୁ ପରିଚାଳନା ନିୟମାବଳୀକୁ ଅନୁମୋଦନ ମିଳିସାରିଛି। ନିୟମାବଳୀର ଅନୁପାଳନ ପାଇଁ ବିଭାଗ ସମସ୍ତ ବିଭାଗ, ଜିଲ୍ଲାପାଳଙ୍କୁ ନିର୍ଦ୍ଦେଶ ଦିଆଯାଇଥିବା ବେଳେ ଆଗାମୀ ଦିନରେ ତଦନୁଯାୟୀ ପଦକ୍ଷେପ ଗ୍ରହଣ କରାଯିବ। ଅପରପକ୍ଷେ ରାଜ୍ୟରେ ଅକ୍ଷୟ ଶକ୍ତି ଭିତ୍ତିଭୂମିକୁ ଅଧିକ ସୁଦୃଢ଼ କରିବା ପାଇଁ ରାଜ୍ୟ ସରକାର ଗୁରୁତ୍ୱ ଦେଉଛନ୍ତି। ଏହିକ୍ରମରେ ଅକ୍ଷୟ ଶକ୍ତି ଉତ୍ପାଦନ କେନ୍ଦ୍ରରୁ 'ଲୋଡ ସେଣ୍ଟର' ପର୍ଯ୍ୟନ୍ତ ଶକ୍ତି ପରିବହନ ଭିତ୍ତିଭୂମି ନିର୍ମାଣ ପାଇଁ ରାଜ୍ୟ ସରକାର ନିଷ୍ପତ୍ତି ନେଇଛନ୍ତି। ମୁଖ୍ୟମନ୍ତ୍ରୀ ଶକ୍ତି ଉନ୍ନୟନ କାର୍ଯ୍ୟକ୍ରମ ଅଧିନରେ ତଥା ସବୁଜ ଶକ୍ତି ଉତ୍ପାଦନ ଓ ପରିବହନ କରିଡର ମାଧ୍ୟମରେ ସ୍ୱତନ୍ତ୍ର ଗ୍ରୀଡ ଷ୍ଟେସନ ଓ ଟ୍ରାନ୍ସମିଶନ ଲାଇନ ନିର୍ମାଣ କରାଯିବ। ଏହି ପ୍ରକଳ୍ପ ପାଇଁ ଆସନ୍ତା ୫ ବର୍ଷରେ ୧୩୪୫ କୋଟି ଟଙ

ନୂଆପଡ଼ା ମଡେଲ ସରକାରୀ ବସ୍‌ଷ୍ଟାଣ୍ଡ ଲୋକାର୍ପିତ

ନୂଆପଡ଼ା, ୧୫।୨(ସମିସ)

ନୂଆପଡ଼ା ପୁରାତନ ବସଷ୍ଟାଣ୍ଡ ଜାଗାରେ ୯କୋଟି ୭୨ଲକ୍ଷ ୨୫ହଜାର ଟଙ୍କାରେ ରାଜ୍ୟ ସରକାର ଏକ ଅତ୍ୟାଧୁନିକ ବସଷ୍ଟାଣ୍ଡ ନିର୍ମାଣ କରିଛନ୍ତି। ଗୁରୁବାର ଏହାକୁ ମୁଖ୍ୟମନ୍ତ୍ରୀ ନବୀନ ପଟ୍ଟନାୟକ ଭର୍ଚୁଆଲ ମୋଡ୍‌ରେ ଲୋକାର୍ପଣ କରିଛନ୍ତି। ଏଥିରେ ଯାତ୍ରୀଙ୍କ ଲାଗି ସମସ୍ତ ପ୍ରକାର ଅତ୍ୟାଧୁନିକ ସୁବିଧା ଉପଲବ୍ଧ ରହିଛି। ଜିଲ୍ଲାପାଳ ହେମକାନ୍ତ ସୟଙ୍କ ଅଧ୍ୟକ୍ଷତାରେ ଆୟୋଜିତ ଲୋକାର୍ପଣ ଉତ୍ସବରେ ମୁଖ୍ୟ ଅତିଥି ଭାବେ ଯୋଜନା ଓ ସମନ୍ୱୟ ମନ୍ତ୍ରୀ ରାଜେନ୍ଦ୍ର ଢୋଲକିଆ, ଜିଲ୍ଲା ପରିଷଦ ଉପାଧ୍ୟକ୍ଷା ଦୀପିକା ଦୀପ, ଆମ ଓଡ଼ିଶା ନବୀନ ଓଡ଼ିଶା ଜିଲ୍ଲା ସଂଯୋଜକ ରାମଲାଲ ହଂସ, ନୂଆପଡ଼ା ବ୍ଲକ ଅଧ୍ୟକ୍ଷା ତାରେଶ୍ୱରୀ ସାହୁ, ଜିଲ୍ଲା ପରିଷଦ ସଭ୍ୟ ଭାନୁପ୍ରତାପସିଂ ମାଝି, ଉମା ଠାକୁର, ଜିଲ୍ଲା କ୍ରିକେଟ ସଂଘ ସାଧାରଣ ସମ୍ପାଦକ ସରୋଜ ସାହୁ, ଅତିରିକ୍ତ ଜିଲ୍ଲାପାଳ ଭୀମସେନ ଶବର

ପ୍ରମୁଖ ସମ୍ମାନୀତ ଅତିଥି ଭାବେ ଯୋଗ ଦେଇଥିଲେ। ମୁଖ୍ୟମନ୍ତ୍ରୀଙ୍କ ସହ '୫-ଟି ଅଧ୍ୟକ୍ଷ କାର୍ତିକ ପାଣ୍ଡିଆନ ଭର୍ଚୁଆଲ ମୋଡ୍‌ରେ ଉପସ୍ଥିତ ଥିଲେ। ଜିଲ୍ଲାର ବହୁ ପ୍ରତୀକ୍ଷିତ ମଡେଲ ବସଷ୍ଟାଣ୍ଡ ଲୋକାର୍ପଣ ହୋଇଛି। ଆଗକୁ ଖୁବଶିଘ୍ର ଜିଲ୍ଲାରେ ଲକ୍ଷ୍ମୀ ଯୋଜନାରେ ବସ୍‌ସେବା ଆରମ୍ଭ ହେବ ବୋଲି '୫-ଟି' ଅଧ୍ୟକ୍ଷ ଶ୍ରୀ ପାଣ୍ଡିଆନ କହିଛନ୍ତି। ସୂଚନାଯୋଗ୍ୟ, ଠିକ ବର୍ଷକ ତଳେ ପୁରୁଣା ସରକାରୀ ବସଷ୍ଟାଣ୍ଡରେ ୯ କୋଟି ୭୨ ଲକ୍ଷ ୨୫ ହଜାର ଅଟକଳ ବ୍ୟୟରେ ଦୁଇ ମହଳା ବିଶିଷ୍ଟ ନୂତନ ଅତ୍ୟାଧୁନିକ ସରକାରୀ ମଡେଲ ବସଷ୍ଟାଣ୍ଡ ନିର୍ମାଣ କାମ ଆରମ୍ଭ ହୋଇଥିଲା। ଏଥିରେ ୨୬ଟି ଦୋକାନ ଗୃହ ରହିଛି। ପ୍ରଥମ ଓ ଦ୍ୱିତୀୟ ମହଳାରେ ପୁରୁଷ ଓ ମହିଳାଙ୍କ ଆଶ୍ରୟ ପାଇଁ ଡର୍ମିଟୋରୀ ସୁବିଧା ରହିଛି। ଏକାସଙ୍ଗେ ବସଷ୍ଟାଣ୍ଡରେ ୮ଟି ବସ୍ ଛିଡା ହୋଇପାରିବ। ୨୪ ଘଣ୍ଟିଆ ବିଦ୍ୟୁତ ସେବା ପାଇଁ ବିଦ୍ୟୁତ ସଂଯୋଗ ସହ ଜେନେରେଟର ରହିଛି। ପୁରୁଷ ଓ ମହିଳାଙ୍କ ପାଇଁ ଶୌଚାଳୟ, ର୍‌ୟାମ୍ପ, ପବ୍ଲିକ ଆନାଉନ୍ସମେଣ୍ଟବ୍ୟବସ୍ଥା, ଆଗୁଆ ବସ୍ ବୁକିଂ କାଉଣ୍ଟର ଭଳି ଅତ୍ୟାଧୁନିକ ସୁବିଧା ରହିଛି। ବସଷ୍ଟାଣ୍ଡର ଚାରିକଡରେ ଷ୍ଟ୍ରିଟ ଲାଇଟ ସହ ବଡ ହାଇମାଷ୍ଟ ଲାଇଟ ଲାଗିଛି। ବସଷ୍ଟାଣ୍ଡ ଭିତରେ ଯାତ୍ରୀଙ୍କ ସୁରକ୍ଷା ବ୍ୟବସ୍ଥାକୁ କଡା କରିବାକୁ ସିସିଟିଭି ଲାଗିଛି।

ରାଜ୍ୟ ସରକାରଙ୍କୁ ମେହେର ସମାଜର ଧନ୍ୟବାଦ

ସିନାପାଲି, ୧୫।୨(ସମିସ): ଭୁବନେଶ୍ୱର ଚନ୍ଦ୍ରଶେଖରପୁରରେ କବି ଗଙ୍ଗାଧର ଭବନ ନିର୍ମାଣ ନିମନ୍ତେ ରାଜ୍ୟ ସରକାର ୫୦ ଡିସିମିଲ୍ ଜାଗା ଯୋଗାଇ ଦେବା ସହ ୩ କୋଟି ଅର୍ଥ ରାଶି ମଞ୍ଜୁର କରିଛନ୍ତି। ନିଖିଳ ଓଡ଼ିଶା ମେହେର(ଭୁଲିଆ) ସମାଜ ଏକ ସାମ୍ବାଦିକ ସମ୍ମିଳନୀରେ ଏଥିପାଇଁ ଗୁରୁବାର ରାଜ୍ୟ ସରକାର ତଥା ମୁଖ୍ୟମନ୍ତ୍ରୀ ନବୀନ ପଟ୍ଟନାୟକ ଏବଂ '୫-ଟି' କାର୍ତ୍ତିକ ପାଣ୍ଡିଆନଙ୍କୁ କୃତଜ୍ଞତା ଜଣାଇଛି। ସିନାପାଲି ପ୍ରେସ୍ କ୍ଲବରେ ନିଖିଳ ଓଡ଼ିଶା ମେହେର ସମାଜର ସଭାପତି ବୈଶମ୍ପାୟନ ମେହେରଙ୍କ ଆହ୍ୱାନରେ ଏକ ସାମ୍ବାଦିକ ସମ୍ମିଳନୀରେ ଜିଲ୍ଲା ସମ୍ପାଦକ ସୁରେଶ୍ୱର ମେହେର, ଜୋନାଲ ସମ୍ପାଦକ ନବୀନ ଚନ୍ଦ୍ର ମେହେର, ଜିଲ୍ଲା ମେହେର ଯୁବ ସମାଜର ଉପଦେଷ୍ଟା ବୈଷ୍ଣବ ମେହେର, ସିନାପାଲି ଗ୍ରାମ୍ୟ ସମାଜର ସଭାପତି ଟେଣୋ ମେହେର, ସମ୍ପାଦକ ନିଲାଞ୍ଚଳ ମେହେର, ପୂର୍ବ ସମ୍ପାଦକ ମୋତିଲାଲ ମେହେର ପ୍ରମୁଖ ଉପସ୍ଥିତ ଥିଲେ।

ଖଡ଼ିଆଳ ରାଣୀ ଅଖିଳ ଭାରତୀୟ କ୍ଷତ୍ରିୟ ମହାସଭା ଉପସଭାପତି

ନୂଆପଡ଼ା/ଖଡ଼ିଆଳ, ୧୫।୨(ସମିସ): ନୂଆପଡ଼ା ଜିଲ୍ଲା ଖଡ଼ିଆଳ ରାଣୀ ଡ. ରାଜଶ୍ରୀ ଦେବୀଙ୍କୁ ଅଖିଳ ଭାରତୀୟ କ୍ଷାତ୍ରୀୟ ମହାସଭାର

ସର୍ବ ଭାରତୀୟ ଉପ ସଭାପତି ନୂତନ ଦାୟିତ୍ୱ ମିଳିଛି। ଅଖିଳ ଭାରତୀୟ କ୍ଷତ୍ରିୟ ମହାସଭାର ଜାତୀୟ ସଭାପତି ଡ.ରାଜା ମାନଭେନ୍ଦ୍ର ସିଂହ ଏକ ପତ୍ର ମାଧ୍ୟମରେ ଏହି ସୂଚନା ଦେଇଛନ୍ତି। ଡ.ରାଜଶ୍ରୀ ଦେବୀ ଜଣେ ସୁଲେଖିକା, କବି ଓ ସଂଗଠିକା। ସେ ସମାଜ ସଂସ୍କାର କ୍ଷେତ୍ରରେ ଉଲ୍ଲେଖନୀୟ କାର୍ଯ୍ୟ କରୁଛନ୍ତି।

ଜଙ୍ଗଲରୁ ନିଖୋଜ ବୃଦ୍ଧଙ୍କ ମୃତଦେହ ଉଦ୍ଧାର

ଥୁଆମୂଳ ରାମପୁର, ୧୫।୨(ସମିସ): ଥୁଆମୂଳ ରାମପୁର ଥାନା ମହୁଲପାଟଣା ଫାଣ୍ଡି ଅଧିନ ଉପର ଚବ୍ରି ଗ୍ରାମର ୭୦ ବର୍ଷୀୟ ବୃଦ୍ଧ ସୁନା ମାଝୀ ଗତ ୯ ତାରିଖରୁ ଘରୁ ବାହାରି ଆଉ ଫେରି ନ ଥିଲେ। ପରିବାର ଲୋକେ ବ୍ୟସ୍ତ ବିବ୍ରତ ହୋଇ ଆଖପାଖ ଅଞ୍ଚଳରେ ବହୁତ ଖୋଜାଖୋଜି କରି ମଧ୍ୟ ପାଇ ନ ଥିଲେ। ଯାହାକୁ ନେଇ ପରିବାର ପକ୍ଷରୁ ଥୁଆମୂଳ ରାମପୁର ଥାନାରେ ଲିଖିତ ଭାବେ ନିଖୋଜ ଅଭିଯୋଗ ଦେଇଥିଲେ। ଏହାପରେ ପୁଲିସ ତଦନ୍ତ ଆରମ୍ଭ କରିଥିଲା। ପରେ ଗାଁ ଲୋକେ ଜଙ୍ଗଲରେ ଖୋଜିବାକୁ ଲାଗିଲେ।୧୪ ତାରିଖ ଦିନ ଗ୍ରାମ ନିକଟ ଦାମନ୍ ଜଙ୍ଗଲରେ ବୃଦ୍ଧ ସୁନା ମାଝୀଙ୍କ ମୃତ ଦେହ ଦେଖି ଗାଁ ଲୋକେ ଉଦ୍ଧାର କରିବା ପରେ ପୁଲିସକୁ ଖବର ଦେଇଥିଲେ। ବୃଦ୍ଧ ସୁନା ମାଝୀ ଜଙ୍ଗଲକୁ ଯାଇଥିବା ବେଳେ କୌଣସି ଜଙ୍ଗଲୀ ଜନ୍ତୁର ଆକ୍ରମଣର ଶିକାର ହୋଇଥିବା ସନ୍ଦେହ କରିଛନ୍ତି ଗ୍ରାମବାସୀ। ଯେହେତୁ ମୃତ ବ୍ୟକ୍ତିଙ୍କର ଗୋଟିଏ ଗୋଡ ନ ଥିଲା ଏବଂ ଶରୀରର ବିଭିନ୍ନ ସ୍ଥାନରେ କ୍ଷତ ଚିହ୍ନ ରହିଛି ବୋଲି ଗ୍ରାମବାସୀ ଏଭଳି ସନ୍ଦେହ କରିଛନ୍ତି। ମହୁଲପାଟଣା ଫାଣ୍ଡି ଅଧିକାରୀ ଘଟଣାସ୍ଥଳରେ ପହଞ୍ଚି ଶବ ଜବତ କରି ବ୍ୟବଚ୍ଛେଦ ପାଇଁ ପଠାଇଥିଲେ। ଥୁଆମୂଳ ରାମପୁର ଗୋଷ୍ଠୀ ସ୍ୱାସ୍ଥ୍ୟ କେନ୍ଦ୍ରରେ ଶବ ବ୍ୟବଚ୍ଛେଦ ପରେ ପରିବାର ଲୋକଙ୍କୁ ହସ୍ତାନ୍ତର କରାଯାଇଛି। ଏନେଇ ଥୁଆମୂଳ ରାମପୁର ଥାନାରେ ଏକ ଅପମୃତ୍ୟୁ ମାମଲା ରୁଜୁ ହୋଇଥିବା ବେଳେ ଶବ ବ୍ୟବଚ୍ଛେଦର ରିପୋର୍ଟ ଆସିଲେ ବୃଦ୍ଧଙ୍କ ମୃତ୍ୟୁର କାରଣ ଜଣାପଡ଼ିବ ବୋଲି ପୁଲିସ କହିଛି।

ଶରଧାପୁର ଯୁପି ସ୍କୁଲର ସୁବର୍ଣ୍ଣ ଜୟନ୍ତୀ

ସିନାପାଲି, ୧୫।୨(ସମିସ): ନୂଆପଡ଼ା ଜିଲ୍ଲା ସିନାପାଲି ବ୍ଲକ ଶରଧାପୁର ଉଚ୍ଚ ପ୍ରାଥମିକ ବିଦ୍ୟାଳୟରେ ସୁବର୍ଣ୍ଣ ଜୟନ୍ତୀ ସମାରୋହ

ପାଳିତ ହୋଇଛି। ଏଥିରେ ସିନାପାଲି ତହସିଲଦାର ଉପାଞ୍ଜଳୀ ମାଝି, ସିନାପାଲି ହାଇସ୍କୁଲ ପ୍ରଧାନ ଶିକ୍ଷକ ଲଳିତ ସୁନାରୀ, ସିନାପାଲି ମହାବିଦ୍ୟାଳୟ ଅଧ୍ୟକ୍ଷା ଏ. ବି ଡୁଙ୍ଗଡୁଙ୍ଗ, ଘଣ୍ଟିଗୁଡ଼ା ହାଇସ୍କୁଲ ପ୍ରଧାନ ଶିକ୍ଷକ ସତ୍ୟବାନ୍ ମେହେର ପ୍ରମୁଖ ଅତିଥି ଭାବେ ଯୋଗ ଦେଇଥିଲେ। ପ୍ରଭାତ ପାତ୍ର ଅତିଥି ପରିଚୟ ପ୍ରଦାନ କରିଥିଲା ବେଳେ ଶିକ୍ଷକ ହରେଶ ମେହେର ବିବରଣୀ ପଠନ କରିଥିଲେ। ଶିକ୍ଷକ ବିକ୍ରମ ଗହିର, ଆୟୁବ ଖାନ, କେଶ୍ରମଣି ଜଗତ, ଜ୍ୟୋତ୍ସ୍ନାମୟୀ ମେହେର, ପଦ୍ମନାଭ ଗହିର ପ୍ରମୁଖ ଉପସ୍ଥିତ ଥିଲେ।

■ ସିନାପାଲି ଶିଶୁ ମନ୍ଦିରର ରଜତ ଜୟନ୍ତୀ ଉଦ୍‌ଯାପିତ

'ଉତ୍ତମ ଶିକ୍ଷା ଦ୍ୱାରା ହିଁ ଉତ୍ତମ ସମାଜ ଗଠନ ସମ୍ଭବ'

ସିନାପାଲି, ୧୫।୨(ସମିସ): ଉତ୍ତମ ଶିକ୍ଷା ଦ୍ୱାରା ହିଁ ଉତ୍ତମ ସମାଜ ଗଠନ ସମ୍ଭବ ହୋଇଥାଏ। ସରସ୍ୱତୀ ଶିଶୁ ବିଦ୍ୟା ମନ୍ଦିରର ଶିକ୍ଷାଦାନ ଶୈଳି ସ୍ୱତନ୍ତ୍ର ଓ ନିଆରା। ଶିଶୁଙ୍କୁ ଶୃଙ୍ଖଳିତ କରି ଗଢି ତୋଳିବା ସହ ସଂସ୍କାରିତ କରିବାରେ ଶିଶୁ ମନ୍ଦିର ପ୍ରଥମେ ଗୁରୁତ୍ୱ ଦେଇଥାଏ। ସେଥିଲାଗି ଶିଶୁ ମନ୍ଦିରର ବିଦ୍ୟାର୍ଥୀ ବାରି ହୋଇ ପଡନ୍ତି। ସିନାପାଲି ସରସ୍ୱତୀ ଶିଶୁ ବିଦ୍ୟା ମନ୍ଦିରର ରଜତ ଜୟନ୍ତୀ ଉତ୍ସବର ଉଦ୍‌ଯାପନୀ ଉତ୍ସବରେ ଅତିଥିମାନେ ଏହି ମତ ବ୍ୟକ୍ତ କରିଛନ୍ତି। ଏଥିରେ ବିଧାୟକ ଅଧିରାଜ ମୋହନ ପାଣିଗ୍ରାହୀ, ସାହିତ୍ୟିକ ସତ୍ୟନାରାୟଣ ମଣ୍ଡଛିନା, ବ୍ଲକ ଉପାଧ୍ୟକ୍ଷା

ମୀନା ଘିଭେଲା, ସମିତି ସଦସ୍ୟ ମନୀଷ ପଟେଲ ପ୍ରମୁଖ ଅତିଥି ଭାବେ ଯୋଗ ଦେଇଥିଲେ। ପ୍ରତିଷ୍ଠାତା ତୁଳସୀରାମ ମେହେର ଅଧ୍ୟକ୍ଷତା କରିଥିବା ବେଳେ ଗୌତମ ମେହେର ଅତିଥି ପରିଚୟ ପ୍ରଦାନ କରିଥିଲେ। ବୈଷ୍ଣବ ମେହେର ବିବରଣୀ ପଠନ କରିଥିଲେ। ଏହି ଅବସରରେ ପୁଣ୍ଡରିକାକ୍ଷ ପାଣିଗ୍ରାହୀ, ବୈଶମ୍ପାୟନ ମେହେର, ଡମ୍ବରୁଧର ମେହେର, ଡାକ୍ତର ଜଳନ୍ଧର ମେହେର, ଡାକ୍ତର ହେମାଙ୍ଗିନୀ ମେହେର, ହାରାଦେଇ ମାଝୀଙ୍କୁ ସମ୍ବର୍ଦ୍ଧିତ କରାଯାଇଥିଲା। ରମେଶ ହଂସ ଓ ଲଳିତ ସୁନାରୀ ପରିଚାଳନା କରିଥିଲେ। ସଂଯୁକ୍ତା ମେହେର ମାନପତ୍ର ପଠନ କରିଥିଲେ। ଅନୁସୂୟା ମୁଣ୍ଡ ଏକକ କଣ୍ଠ ସଙ୍ଗୀତ ଗାନ କରିଥିଲେ। ଛାତ୍ରଛାତ୍ରୀଙ୍କୁ ପୁରସ୍କାର କାର୍ଯ୍ୟକ୍ରମରେ ବିଷ୍ଣୁଶରଣ ହୋତା ପରିଚାଳନା କରିଥିଲେ। ଶେଷରେ ନବୀନ ଚନ୍ଦ୍ର ମେହେର ଧନ୍ୟବାଦ ଦେଇଥିଲେ। ମିନାକ୍ଷୀ ମଞ୍ଜରୀ ପାଢ଼ୀ ବନ୍ଦେ ମାତରମ୍ ଗାନ କରିଥିଲେ।

ଥୁଆମୂଳ ରାମପୁର ଗସ୍ତରେ ପଶ୍ଚିମ ଓଡ଼ିଶା ବିକାଶ ପରିଷଦ ପରାମର୍ଶଦାତା

ଥୁଆମୂଳ ରାମପୁର, ୧୫।୨(ସମିସ): କଳାହାଣ୍ଡି ଜିଲ୍ଲା ଥୁଆମୂଳ ରାମପୁର ବ୍ଲକ ଗସ୍ତରେ ଆସି ବିଭିନ୍ନ ପ୍ରକଳ୍ପ ପରିଦର୍ଶନ କଲେ ପଶ୍ଚିମ ଓଡ଼ିଶା ବିକାଶ ପରିଷଦର ପରାମର୍ଶଦାତା ନାରାୟଣ ସାହୁ। ଗୁରୁବାର ଦିନିକିଆ ଗସ୍ତରେ ଆସିଥିବା ଶ୍ରୀ ସାହୁଙ୍କ ଏହି ଗସ୍ତ ଅବସରରେ ଥୁଆମୂଳ ରାମପୁର ଆଦିବାସୀ ସମନ୍ୱିତ ସଂସ୍ଥା ଏବଂ ପଞ୍ଚାୟତସମିତି ଦ୍ୱାରା ପଶ୍ଚିମ ଓଡ଼ିଶା ବିକାଶ ପରିଷଦ ଅନୁଦାନରେ ସମ୍ପାଦିତ ହେଉଥିବା ବିଭିନ୍ନ ପ୍ରକଳ୍ପକୁ ନେଇ ଗୋଷ୍ଠୀ ଉନ୍ନୟନ ଅଧିକାରୀ ଧ୍ରୁବ ଚରଣ ମୁଦୁଲି ଏବଂ ବ୍ଲକ ସହକାରୀ ଯନ୍ତ୍ରୀ ଦିଲୀପ କୁମାର ପଟେଲଙ୍କ ସହିତ ଆଲୋଚନା କରିଥିଲେ। ଥୁଆମୂଳ ରାମପୁର ଭଳି ଉପାନ୍ତ ଅଞ୍ଚଳ ପାଇଁ ପଶ୍ଚିମ ଓଡ଼ିଶା ବିକାଶ ପରିଷଦ ତତ୍ପର ରହାଥିବା ବେଳେ ବିଭାଗ ପକ୍ଷରୁ ଅଞ୍ଚଳର ବିକାଶ ପାଇଁ ଆବଶ୍ୟକୀୟ ଅନୁଦାନ ପାଇନଥିବା ହୃଦବୋଧ କରିଥିଲେ। ଅଞ୍ଚଳର ବିକାଶ ପାଇଁ ପଶ୍ଚିମ ଓଡ଼ିଶା ବିକାଶ ପରିଷଦ ପକ୍ଷରୁ ଯଥା ସମ୍ଭବ ଅନୁଦାନ ଦିଆଯିବ। ଏଣୁ ଏଥିରେ ଅଞ୍ଚଳର ଲୋକଙ୍କ ସ୍ୱାର୍ଥକୁ ଦୃଷ୍ଟିରେ ରଖି କିଛି ପ୍ରକଳ୍ପ ପାଇଁ କାର୍ଯ୍ୟ ଖସଡ଼ା ପ୍ରସ୍ତୁତ କରି ପଠାଇବା ପାଇଁ ଉପସ୍ଥିତ ଅଧିକାରୀ ଏବଂ କର୍ମଚାରୀ ମାନଙ୍କୁ ଶ୍ରୀ ସାହୁ ପରାମର୍ଶ ଦେଇଥିଲେ।

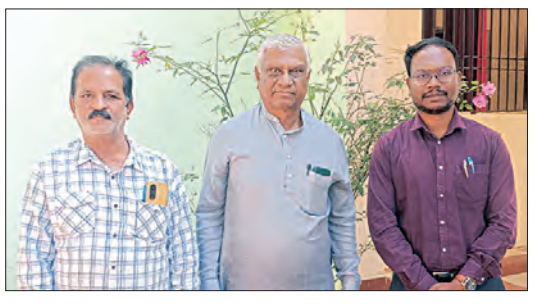

ସଫଳ ମତ୍ସ୍ୟ ଚାଷୀର ଉଦାହରଣ ଅଜିତ

ଭବାନୀପାଟଣା, ୧୫।୨(ସମିସ): କଳାହାଣ୍ଡି ଜିଲ୍ଲା ଗୋଲାମୁଣ୍ଡା ବ୍ଲକର ଉପାନ୍ତ ଅଞ୍ଚଳ ପଣ୍ଡକୁଲ ଗାଁର ଅଜିତ ପ୍ରଧାନ ଆଜି ଅନ୍ୟାନ୍ୟ ଚାଷ ସହିତ ମାଛ ଚାଷ କରି ନିଜର ଏକ ସ୍ୱତନ୍ତ୍ର ପରିଚୟ ତିଆରି କରିପାରିଛନ୍ତି। ୨୦୧୫ ମସିହାରେ ଛୋଟ ବନ୍ଧ ଖୋଳି ମାଛ ଚାଷ ପାଇଁ ଆଗ୍ରହ ପ୍ରକାଶ କରିଥିବା ଅଜିତ କେବଳ ମାଛ ଚାଷରୁ ହିଁ ବର୍ଷକୁ ୧୫ ଲକ୍ଷ ଟଙ୍କା ଲାଭ ପାଉଥିବା ଜଣାପଡ଼ିଛି। ସରକାରୀ ପ୍ରୋତ୍ସାହନ, ବିଭାଗୀୟ ରିହାତି ବ୍ୟବସ୍ଥା ତାଙ୍କୁ ମାଛ ଚାଷ ପାଇଁ ପ୍ରେରଣା ଯୋଗାଇଥିଲା। ଛୋଟ ବଡ ଚାଷ କରି ଆସୁଥିଲେ ମଧ୍ୟ ପୂର୍ବରୁ ଧାନ, ମୁଗଡ଼ାଲି, ବିରି, ଚିନାବାଦାମ, ଆଖୁ ଆଦି ଚାଷ କରି ପରିବାର ଚଳାଉଥିବା ବେଳେ କରୋନା କାଳରେ ସବୁ ଜିନିଷ ଠପ୍ ହୋଇପଡ଼ିଥିଲା। ମୁଖ୍ୟ କାରଣ ହେଉଛି ଚାଷ କାମ ପାଇଁ ମୂଲ ଲାଗିବାକୁ ଲୋକ ମିଳିଲେନି। ଧୀରେ ଧୀରେ ଅଜିତ ଚିନ୍ତାରେ ପଡ଼ିଥିଲେ। ଜମି ଫସଲ ଶୂନ୍ୟ ହୋଇପଡ଼ିଥିଲା। କିନ୍ତୁ ପରବର୍ତ୍ତୀ ସମୟରେ ମାଛ ଚାଷ ପ୍ରତି ମନ ବଳାଇ ୧୫ ଏକର ଜମିରେ ମାଛ ଚାଷ କରିବା ସଙ୍ଗେସଙ୍ଗେ ୧୦ରୁ ଊର୍ଦ୍ଧ୍ୱ ଲୋକଙ୍କୁ ରୋଜଗାର ଦେଇଛନ୍ତି ଏହି ଯୁବ ଚାଷୀ। ବଡ ମାଛ ତଥା ରୋହି, ମିରିକାଳି, ଭାକୁର, ବିଲାତି ରୋହି, ସିଲଭର କାର୍ପ ଉତ୍ପାଦନ କରୁଥିବା ସଙ୍ଗେସଙ୍ଗେ ଯାଆଁଳ ବିକ୍ରି କରି ଅନ୍ୟ ଜିଲ୍ଲା ଗୁଡିକରେ ନିଜ ବ୍ୟବସାୟକୁ ସୁଦୃଢ କରିପାରିଛନ୍ତି।

୫ଦିନ ହେଲା ଅନ୍ଧାରରେ ଦେଓଦର୍ହା ପଞ୍ଚାୟତ

ବିଦ୍ୟୁତ୍ ସଂଯୋଗ ପାଇଁ ଅଡ଼ିବସିଛନ୍ତି ହିତାଧିକାରୀ

ନୂଆପଡ଼ା/କୋମନା, ୧୫।୨(ସମିସ)

ନୂଆପଡ଼ା ଜିଲ୍ଲାର ସୁନାବେଡା ଅଭୟାରଣ୍ୟ ଅଞ୍ଚଳ ଦେଓଦର୍ହା ପଞ୍ଚାୟତର ବିଭିନ୍ନ ଗାଁକୁ ୫ ଦିନ ହେବ ବିଜୁଳି ସଂଯୋଗ ବିଚ୍ଛିନ୍ନ ହୋଇଛି। ଏଣୁ ଲୋକେ ଅନ୍ଧାରରେ ରହିଛନ୍ତି। ଏହାକୁ ନେଇ ଲୋକଙ୍କ ଭିତରେ ଅସନ୍ତୋ ପ୍ରକାଶ ପାଇଛି। ସ୍ଥାନୀୟ ମିଛାପାଲି ବିଦ୍ୟୁତ ଷ୍ଟ୍ରକ୍‌ଚରକୁ ଲୋକେ ଘେରଉ କରି ରଖିଛନ୍ତି। ବିଦ୍ୟୁତ୍ ନ ଆସିବା ପର୍ଯ୍ୟନ୍ତ ସେମାନେ ଉଠିବେ ନାହିଁ ବୋଲି ଅଡିବସିଛନ୍ତି। ପୂର୍ବତନ ସମିତି ସଭ୍ୟ ଶୋଭାରାମ ମାଝୀ, ମହେନ୍ଦ୍ର ଦୀପ, ମନୋଜ ହେମନ୍ତ ମାଝୀ ପ୍ରମୁଖ ଏହାର ନେତୃତ୍ୱ ନେଇଛନ୍ତି। ୫ ଦିନ ତଳେ ଘୁର୍ଣ୍ଣିଝଡ ସହ ବର୍ଷା ହୋଇଥିଲା। ସେହି ଦିନଠାରୁ ଦେଓଦର୍ହା, ମାଲପଡ଼ା, କୁଞ୍ଜଳପଡ଼ା, ମଲିକମୁଣ୍ଡା, ଜୁନାପଡ଼ା, ଜାମପଡ଼ା, ଭୋଷୋମାଲ, ଧଅଁରାଭଟା ଆଦି ଗାଁରେ ବିଜୁଳି ସଂଯୋଗ ବିଚ୍ଛିନ୍ନ ରହିଛି। ଏହାକୁ ନେଇ ଲୋକେ ବାରମ୍ବାର ସ୍ଥାନୀୟ ବିଦ୍ୟୁତ୍ ବିଭାଗ କର୍ମଚାରୀଙ୍କୁ ଅଭିଯୋଗ କରି ଆସୁଛନ୍ତି; ହେଲେ କୌଣସି ସୁଫଳ ମିଳୁନାହିଁ।

DSPL-568

ଓଡ଼ିଶା ସରକାର

ଉଚ୍ଚ ମାଧ୍ୟମିକ ପରୀକ୍ଷାର୍ଥୀଙ୍କୁ
ମୁଖ୍ୟମନ୍ତ୍ରୀ ଶ୍ରୀ ନବୀନ ପଟ୍ଟନାୟକଙ୍କ ଶୁଭେଚ୍ଛା

ଚଳିତ ବର୍ଷର ବାର୍ଷିକ ଉଚ୍ଚ ମାଧ୍ୟମିକ ପରୀକ୍ଷା ୨୦୨୪ ଫେବୃଆରୀ ୧୬ ତାରିଖଠାରୁ ମାର୍ଚ୍ଚ ୨୦ ତାରିଖ ପର୍ଯ୍ୟନ୍ତ ଅନୁଷ୍ଠିତ ହେଉଛି। ରାଜ୍ୟ ଉଚ୍ଚ ମାଧ୍ୟମିକ ଶିକ୍ଷା ପରିଷଦ ଦ୍ୱାରା ଏହା ପରିଚାଳିତ ହେଉଛି।

ଏହି ପରୀକ୍ଷା ଛାତ୍ରଛାତ୍ରୀଙ୍କ ଜୀବନର ଏକ ଗୁରୁତ୍ୱପୂର୍ଣ୍ଣ ସୋପାନ। ସବୁ ପରୀକ୍ଷାର୍ଥୀ ଯେପରି ଚାପମୁକ୍ତ ହୋଇ ପରୀକ୍ଷା ଦେବେ ସେଥିପାଇଁ ଆମେ ସମସ୍ତେ ଯତ୍ନବାନ ହେବା ଜରୁରୀ। ବିଶେଷ କରି, ଶିକ୍ଷକ ଶିକ୍ଷୟିତ୍ରୀ ଓ ପିତାମାତାଙ୍କର ଏ ଦିଗରେ ବିଶେଷ ଭୂମିକା ରହିଛି। ଶାନ୍ତିପୂର୍ଣ୍ଣ ତଥା ତ୍ରୁଟିଶୂନ୍ୟ ପରୀକ୍ଷା ପରିଚାଳନା ପାଇଁ ମୁଁ ଛାତ୍ରଛାତ୍ରୀ, ଶିକ୍ଷକ ଶିକ୍ଷୟିତ୍ରୀ, ଅଭିଭାବକ ତଥା ସମସ୍ତ ଜନସାଧାରଣଙ୍କର ସହଯୋଗ କାମନା କରୁଛି।

ଏହି ଅବସରରେ ସମସ୍ତ ପରୀକ୍ଷାର୍ଥୀମାନଙ୍କୁ ମୋର ଶୁଭେଚ୍ଛା ଜଣାଇବା ସହିତ ସେମାନଙ୍କର ଉଜ୍ଜ୍ୱଳ ଭବିଷ୍ୟତ କାମନା କରୁଛି।

ନବୀନ ପଟ୍ଟନାୟକ
ମୁଖ୍ୟମନ୍ତ୍ରୀ, ଓଡ଼ିଶା

ଓଡ଼ିଶା ସରକାର

ବାର୍ତ୍ତା

ମାଧ୍ୟମିକ ଶିକ୍ଷା ପରିଷଦ, ଓଡ଼ିଶା, ଆନୁକୂଲ୍ୟରେ ଚଳିତ ବର୍ଷ ବାର୍ଷିକ ଉଚ୍ଚ ମାଧ୍ୟମିକ (+୨) ପରୀକ୍ଷା କଳା, ବାଣିଜ୍ୟ, ବିଜ୍ଞାନ ଓ ଧନ୍ଦାମୂଳକ ସ୍ରୋତରେ ଫେବୃଆରୀ ୧୬ ତାରିଖଠାରୁ ମାର୍ଚ୍ଚ ୨୦ ତାରିଖ ପର୍ଯ୍ୟନ୍ତ ରାଜ୍ୟର ବିଭିନ୍ନ ପରୀକ୍ଷା କେନ୍ଦ୍ରରେ ଅନୁଷ୍ଠିତ ହେଉଛି। ଏହି ଅବସରରେ ମୁଁ ସମସ୍ତ ପରୀକ୍ଷାର୍ଥୀଙ୍କୁ ଆନ୍ତରିକ ଶୁଭେଚ୍ଛା ଜଣାଇବା ସଙ୍ଗେସଙ୍ଗେ ସେମାନଙ୍କର ଇପ୍‌ସିତ ସଫଳତା କାମନା କରୁଛି। ଚାପର ବଶବର୍ତ୍ତୀ ନ ହୋଇ ଅଧ୍ୟୟନ, ପରିଶ୍ରମ ଏବଂ ଆତ୍ମବିଶ୍ୱାସକୁ ପାଥେୟ କରି ଛାତ୍ରଛାତ୍ରୀମାନେ ପରୀକ୍ଷାର ସମ୍ମୁଖୀନ ହେବେ ବୋଲି ଆଶା ଏବଂ ବିଶ୍ୱାସ। ଉକ୍ତ ପ୍ରକ୍ରିୟାକୁ ସଫଳତାର ସହ ପରିଚାଳନା କରିବା ନିମନ୍ତେ ସଂପୃକ

ବିଭିନ୍ନ ପଞ୍ଚାୟତରେ ସଚେତନତା ଶିବିର

ଗାଁ ବିକାଶର ବାର୍ତ୍ତା ଦେଉଛି 'ଆମ ଓଡ଼ିଶା ନବୀନ ଓଡ଼ିଶା'

ସିନାପାଲି, ୧୫।୨(ସମିସ)

ଗ୍ରାମାଞ୍ଚଳ ଭିତ୍ତିଭୂମିକୁ ସୁଦୃଢ଼ କରିବା ଓ ବିକାଶର ଦ୍ୱାର ଦେଶରେ ପହଞ୍ଚି ସାରିଥିବା ବିଭିନ୍ନ ଲୋକାଭିମୁଖୀ ତଥା ଜନହିତକର କାର୍ଯ୍ୟକ୍ରମ ଗୁଡ଼ିକ ଉପରେ ଜନସାଧାରଣଙ୍କୁ ସଚେତନ କରାଇବା ଲକ୍ଷ୍ୟ ନେଇ ୫-ଟି ଯୋଜନା ମାଧ୍ୟମରେ ରୂପାନ୍ତରିତ କାର୍ଯ୍ୟକ୍ରମକୁ ଗୁରୁତ୍ୱ ଦେବା ସହ ସୁଦୂରପ୍ରସାରୀ ଉଦ୍ଦେଶ୍ୟ ନେଇ ଚାଲିଥିବା ଆମ ଓଡ଼ିଶା ନବୀନ ଓଡ଼ିଶା ସଚେତନ ଶିବିର ନୂଆପଡ଼ା ଜିଲ୍ଲା ସିନାପାଲି ବ୍ଲକର ବିଭିନ୍ନ ପଞ୍ଚାୟତରେ ଅନୁଷ୍ଠିତ ହୋଇଯାଇଛି । ଏହି ଅବସରରେ ସିନାପାଲି ବ୍ଲକର ଘଣ୍ଟିଗୁଡା ଗ୍ରାମପଞ୍ଚାୟତରେ ଅନୁଷ୍ଠିତ ସମାବେଶରେ ମୁଖ୍ୟଅତିଥି ଭାବରେ ପଶ୍ଚିମ ଓଡ଼ିଶା ବିକାଶ ପରିଷଦ ସଦସ୍ୟା ମନ୍ଦାକିନୀ ବଘେଲ, ଜିଲ୍ଲା ପରିଷଦ ସଦସ୍ୟା ପୁଷ୍ପାଞ୍ଜଳି ଗୁଆଲ, ଅନ୍ୟତମ ଜିଲ୍ଲା ପରିଷଦ ସଦସ୍ୟା ଆଶା ଜୈନ, ସିନାପାଲି ବ୍ଲକ ଉପାଧ୍ୟକ୍ଷା ମୀନା ଘିଭେଲା, ନୂଆପଡ଼ା ଜିଲ୍ଲା ପରିଷଦ ପୂର୍ବତନ ଅଧ୍ୟକ୍ଷା ପୁଷ୍ପାଞ୍ଜଳି ପାଣ୍ଡେ, ସିନାପାଲି ବ୍ଲକ ବିଜେଡି ସଭାପତି ଗରୁଡ଼ଧ୍ୱଜ ବେହେରା, ସମ୍ପାଦକ ଦୈତାରୀ ମେହେର, ପୂର୍ବ ଜିଲ୍ଲା ପରିଷଦ ସଦସ୍ୟ ଲିଙ୍ଗରାଜ ଘିଭେଲା, ସ୍ଥାନୀୟସରପଞ୍ଚ ଖୁଟୁରାମ ସୁନାନୀ ପ୍ରମୁଖ ଯୋଗଦାନ କରି ଆମ ଓଡ଼ିଶା ନବୀନ ଓଡ଼ିଶା କାର୍ଯ୍ୟକ୍ରମର ସଚେତନ ବାର୍ତ୍ତା ଦେବା ସହ ଲୋକଙ୍କୁ ଯୋଜନା ଉପରେ ଅବଗତ କରାଇଥିଲେ । ସେହିଭଳି ଉପାନ୍ତ ତଥା ମାଓ ଅଧ୍ୟୁଷିତ ଘାଟମାଳ ପଞ୍ଚାୟତରେ ମଧ୍ୟ ଆମ ଓଡ଼ିଶା ନବୀନ ଓଡ଼ିଶା ସଚେତନ ଶିବିର ଅନୁଷ୍ଠିତ ହୋଇଛି । ଏଥିରେ ମୁଖ୍ୟଅତିଥି ଭାବରେ ଜିଲ୍ଲା ପରିଷଦ ସଦସ୍ୟା ପୁଷ୍ପାଞ୍ଜଳି ଗୁଆଲ ଯୋଗଦାନ କରି ସରକାରଙ୍କ ବିକାଶର ଚିତ୍ର ବଖାଣି ଥିଲେ । ପୂର୍ବରୁ ଥିବା ସମସ୍ୟା ଓ ବର୍ତ୍ତମାନର ସ୍ଥିତିକୁ ନେଇ ଜନସାଧାରଣଙ୍କୁ ସଚେତନ ବାର୍ତ୍ତା ଦେଇଥିଲେ । ସ୍ଥାନୀୟ ସରପଞ୍ଚ ଟେକରାମ ମାଝି, ସମିତି ସଭ୍ୟ ତୁଳସୀ ମାଝି, ପଞ୍ଚାୟତ କାର୍ଯ୍ୟନିର୍ବାହୀ ଅଧିକାରୀ ଭୂଜରାଜ ପ୍ରଧାନୀଙ୍କ ସମେତ ସ୍ଥାନୀୟ ୱାର୍ଡ ସଭ୍ୟ ସଭ୍ୟା ତଥା ଅଞ୍ଚଳର ଜନସାଧାରଣ ଉପସ୍ଥିତ ରହିଥିଲେ । ସେହିପରି ନିଲଜି ପଞ୍ଚାୟତରେ ଜିଲ୍ଲା ପରିଷଦ ସଦସ୍ୟା ଯାଙ୍କସେନୀ କଟା, ସିନାପାଲି ବ୍ଲକ ଉପାଧ୍ୟକ୍ଷା ମୀନା ଘିଭେଲା, ପୂର୍ବତନ ଜିଲ୍ଲା ପରିଷଦ ସଦସ୍ୟ ଲିଙ୍ଗରାଜ ଘିଭେଲା ଅତିଥି ଭାବରେ ଯୋଗଦାନ କରିଥିବା ବେଳେ ସ୍ଥାନୀୟ ସରପଞ୍ଚ ଲକ୍ଷ୍ମଣ ପ୍ରଧାନଙ୍କ ସମେତ ପଞ୍ଚାୟତର ୱାର୍ଡ ସଭ୍ୟ ସଭ୍ୟା ଉପସ୍ଥିତ ଥିଲେ । ସେହିପରି ହାତୀବନ୍ଧା ପଞ୍ଚାୟତରେ ସରପଞ୍ଚ ଜୟନ୍ତୀ ବେହେରା, ସମିତି ସଭ୍ୟ ସଞ୍ଜୟ ମାଝି, କାର୍ଯ୍ୟନିର୍ବାହୀ ଅଧିକାରୀ ଡିଙ୍ଗର ହରିଜନ, ନାଏବ ସରପଞ୍ଚ ଜନ୍ମେଜୟ ମେହେର, ରାଜେନ୍ଦ୍ର ଜାନି, ଗରୁଡ଼ଧ୍ୱଜ ବେହେରା ଉପସ୍ଥିତ ରହିଥିଲେ । ଚଟିଆଗୁଡା ପଞ୍ଚାୟତରେ ସରପଞ୍ଚ ରଙ୍ଗିତା ପାତ୍ର, ପିଇଓ ଶୁଶାନ୍ତ ବେହେରା, ପୂର୍ବତନ ସରପଞ୍ଚ ମହେଶ୍ୱର ମାଝି, ନାଏବ ସରପଞ୍ଚ ବିରବଲ ମାଝି, ହାଇସ୍କୁଲ ପ୍ରଧାନଶିକ୍ଷକ ହେରାମ୍ବ ଭୋଇ ପ୍ରମୁଖ ମଞ୍ଚାସୀନ ଥିଲେ । ସେହିପରି ବରଗାଁ ପଞ୍ଚାୟତରେ ସ୍ଥାନୀୟ ସରପଞ୍ଚ ଯାଙ୍କସେନୀ ମାଝି, ବଦନ ସୁନାରି, ବୈଷ୍ଣବ ମେହେର, ସମିତି ସଭ୍ୟ ଲୋଚନ ଚିନ୍ଦା ସାମିଲ ରହିଥିଲେ ।

ବିଧାୟକଙ୍କ ଦ୍ୱାରା ହଷ୍ଟେଲ ଗୃହ ଉଦ୍‌ଘାଟନ ଓ ପ୍ରେକ୍ଷାଳୟ ଭିତ୍ତିପ୍ରସ୍ତର ସ୍ଥାପନ

ମ.ରାମପୁର, ୧୫।୨(ସମିସ): କଳାହାଣ୍ଡି ଜିଲ୍ଲା ମ.ରାମପୁର ସ୍ନାତକ ମହାବିଦ୍ୟାଳୟର ହଷ୍ଟେଲ ଗୃହକୁ ନରଲା ବିଧାୟକ ଭୂପିନ୍ଦର ସିଂହ ଉଦ୍‌ଘାଟନ କରିଛନ୍ତି । ଯାହା ଫଳରେ ଦୂର ଦୂରାନ୍ତରୁ ପାଠ ପଢ଼ିବାକୁ ଆସୁଥିବା ଛାତ୍ରଛାତ୍ରୀମାନେ ଏହି ହଷ୍ଟେଲରେ ସୁବିଧାରେ ରହି ପାଠ ପଢ଼ିପାରିବେ ଓ ଉପକୃତ ହେବେ । ସେହିପରି ଅଢେଇ କୋଟି ଟଙ୍କା ବ୍ୟୟରେ ନିର୍ମାଣ ହେବାକୁ ଥିବା ଅଡିଟୋରିୟମର ଭିତ୍ତିପ୍ରସ୍ତର ମଧ୍ୟ ବିଧାକ ସ୍ଥାପନ କରିଛନ୍ତି । ମହାବିଦ୍ୟାଳୟର ଆବଶ୍ୟକ ଥିବା ଅସମ୍ପୂର୍ଣ୍ଣ କାମକୁ ସମ୍ପୂର୍ଣ୍ଣ କରାଯିବ ବୋଲି ବିଧାୟକ କହିଛନ୍ତି । ଏହି କାର୍ଯ୍ୟକ୍ରମରେ ଜିଲ୍ଲା ପରିଷଦ ଅଧ୍ୟକ୍ଷ ପୁଷ୍ପେନ୍ଦ୍ର ସିଂହଦେଓ, ବ୍ଲକ ଅଧ୍ୟକ୍ଷା ମନ୍ଦାକିନୀ ସିଂହଦେଓ, ଯୁବ ନେତା ବିକାଶ ରଞ୍ଜନ ସିଂହଦେଓ, ବିଜୁ ଜନତା ଦଳ ବ୍ଲକ ସଭାପତି ଗୋବିନ୍ଦ ପ୍ରସାଦ ଶତପଥୀ, ପ୍ରଦୀପ ପାଣିଗ୍ରାହୀ, ଭବାନୀ ସାହୁଙ୍କ ସମେତ ମହାବିଦ୍ୟାଳୟର ସମସ୍ତ ଛାତ୍ର ଛାତ୍ରୀ ଓ ମହାବିଦ୍ୟାଳୟର ଅଧ୍ୟାପକ ଅଧ୍ୟାପିକାମାନେ ଉପସ୍ଥିତ ଥିଲେ ।

● ୨୦ରୁ ମାଟ୍ରିକ ପରୀକ୍ଷା

କଳାହାଣ୍ଡି ଜିଲ୍ଲାର ୧୩୪ କେନ୍ଦ୍ରରେ ୨୨, ୬୭୯ ଛାତ୍ରଛାତ୍ରୀ ପରୀକ୍ଷା ଦେବେ

ଭବାନୀପାଟଣା, ୧୫।୨(ସମିସ): ଫେବୃଆରୀ ୨୦ ତାରିଖରୁ ମାର୍ଚ୍ଚ ୪ ତାରିଖ ପର୍ଯ୍ୟନ୍ତ ହେବାକୁ ଥିବା ମାଟ୍ରିକ ପରୀକ୍ଷା ପାଇଁ ଜିଲ୍ଲା ଶିକ୍ଷା ବିଭାଗ ପକ୍ଷରୁ ସମସ୍ତ ପ୍ରସ୍ତୁତି ଚୂଡ଼ାନ୍ତ ପର୍ଯ୍ୟାୟରେ ପହଞ୍ଚିଛି । ଚଳିତ ବର୍ଷ କଳାହାଣ୍ଡି ଜିଲ୍ଲାର ୩୪୨ଟି ହାଇସ୍କୁଲର ମୋଟ ୨୨, ୬୭୯ ଜଣ ଛାତ୍ର ଛାତ୍ରୀ ମାଟ୍ରିକ ପରୀକ୍ଷା ଦେବେ ବୋଲି ଜଣାପଡ଼ିଛି । ଜିଲ୍ଲାରେ ୧୩୪ଟି ପରୀକ୍ଷା କେନ୍ଦ୍ର ଓ ଗୋଟେ ଏସ୍‌ଏସ୍‌ସି ପରୀକ୍ଷା କେନ୍ଦ୍ର କରାଯାଇଛି । ଛାତ୍ରଛାତ୍ରୀ ଏହି ପରୀକ୍ଷା କେନ୍ଦ୍ରରେ କିଭଳି ଠିକ ସମୟରେ ପହଞ୍ଚି ସୂଚାରୁ ଭାବେ ପରୀକ୍ଷା ଦେବେ ଏନେଇ ଗୁରୁତ୍ୱ ଦିଆଯାଇଛି । ଏବର୍ଷ ୧୩ଟି ନୋଡାଲ ସେଣ୍ଟର ଓ ୧୩ଟି ଡେସପାଚ୍ ଟିମ୍ ଗଠନ କରାଯାଇଛି । ପ୍ରଶାସନିକ ଅଧିକାରୀଙ୍କୁ ମାଜିଷ୍ଟ୍ରେଟ୍ ଦାୟିତ୍ୱ ଓ ଡିଇଓଙ୍କ ତତ୍ତ୍ୱାବଧାନରେ ବିଇଓମାନଙ୍କୁ ନେଇ ସ୍କ୍ୱାର୍ଡ ଗଠନ କରାଯାଇଛି । ମାଟ୍ରିକ ପରୀକ୍ଷା ଯେପରି ସ୍ୱଚ୍ଛ, ନିର୍ମଳ ଓ ଅବାଧ ହେବ ସେ ନେଇ ସୁରକ୍ଷା ବ୍ୟବସ୍ଥାକୁ କଡ଼ାକଡ଼ି କରାଯାଇଛି । ଜିଲ୍ଲା ସ୍କ୍ୱାର୍ଡ ସହ ବୋର୍ଡ ସ୍କ୍ୱାର୍ଡ ମଧ୍ୟ ଜିଲ୍ଲାର ବିଭିନ୍ନ କେନ୍ଦ୍ର ବୁଲିବେ ବୋଲି ସୂଚନା ରହିଛି । ରାଜ୍ୟ ମୁକ୍ତ ବିଦ୍ୟାଳୟ ତରଫରୁ ମଧ୍ୟ ଗୋଟିଏ ସେଣ୍ଟରରେ ଦଶମ ପରୀକ୍ଷା ହେବ ବୋଲି ଜଣାଯାଇଛି ।

● ଦାନ୍ତକାଠି ସାଜିଛି ବଞ୍ଚିବାର ରାହା

୬୬ ବର୍ଷରେ ବି ଥକି ନାହାନ୍ତି ଲାଛୁ ରଣା

କୋକସରା, ୧୫।୨(ସମିସ): ବୟସ ୬୬ ପାର କରିବାକୁ ବସିଲାଣି । ଆଖିକୁ ଝାପ୍ସା ଦିଶିବା ସହ ଶ୍ରବଣ ଶକ୍ତି ମଧ୍ୟ ହ୍ରାସ ପାଇଛି । ଆଉ ପର ପାଖରେ ମୂଳ ଲାଗିବାକୁ ଦେହରେ ବଳ ନାହିଁ ଲାଛୁ ରଣାଙ୍କର । କୋକସରା ବ୍ଲକ ମାଝୀଗୁଡା ଗାଁର ୬୬ ବର୍ଷ ବୟସ୍କ ବୃଦ୍ଧ ଲାଛୁଙ୍କର ସ୍ତ୍ରୀ ଅନେକ ଦିନ ପୂର୍ବରୁ ଆରପାରିକୁ ଚାଲି ଗଲେଣି । ତାଙ୍କର ଆହାସାହା ହେବାକୁ ପାଖରେ କେହି ନାହାନ୍ତି । ଏପଟେ ୪୦ ବର୍ଷର ଭିନ୍ନକ୍ଷମ ଝିଅର ସମ୍ପୂର୍ଣ୍ଣ କଥା ବୁଝିବାକୁ ପଡୁଛି । ଏପରି ସ୍ଥିତିରେ ଜୀବନ ବିତାଉଛନ୍ତି ବୃଦ୍ଧ ଲାଛୁ । ଏବେ ତାଙ୍କୁ ବଞ୍ଚିବାର ସାହାରା ଦେଇଛି ଦାନ୍ତକାଠି । ସରକାରୀ ସାହାଯ୍ୟ କହିଲେ ସାମାଜିକ ସୁରକ୍ଷା ଭତ୍ତା ଓ ମାସକୁ ରାସନ୍ କାର୍ଡରେ ମିଳୁଥିବା ଚାଉଳ । ଭିନ୍ନକ୍ଷମ ଝିଅକୁ ଭତ୍ତା ମିଳୁ ନ ଥିବା ବେଳେ ଲାଛୁ ରଣାଙ୍କ କଳାକାର ଭତ୍ତା ମଧ୍ୟ କୌଣସି କାରଣ ବଶତଃ ବନ୍ଦ ହୋଇ ଯାଇଛି । ଲାଛୁ ଲୋକ ସଙ୍ଗୀତର ଜଣେ କଳାକାର । ସେ ସୁନ୍ଦର ଗୀତ ଗାଆନ୍ତି । ଏବେ ସେ ପ୍ରତିଦିନ ରାସ୍ତା କଡ଼ରେ ଥିବା ଗଛ ମାନଙ୍କରୁ ବମୁର କାଠି ସଂଗ୍ରହ କରି ବିଡ଼ା ବାନ୍ଧି ଗାଁରେ ବିକ୍ରି କରୁଛନ୍ତି । ବର୍ତ୍ତମାନ ଅଧିକାଂଶ ଲୋକ ବ୍ରସ ବ୍ୟବହାର କରୁଥିବାରୁ ଦାନ୍ତକାଠିର ଚାହିଦା ମଧ୍ୟ ଆଉ ପୂର୍ବପରି ନାହିଁ । ତଥାପି ମଧ୍ୟ ଲୋକଙ୍କୁ ବୁଝାଇ ସୁଝାଇ ଦିନକୁ ୨/୩ ବିଡ଼ା କାଠି ବିକ୍ରୟ କରିଥାନ୍ତି ଏହି ବୃଦ୍ଧ ଜଣକ । ଏହା ସହ ଗ୍ରାମବାସୀଙ୍କ ଛୋଟମୋଟ କାମ ଓ ଗାଈ ଗୋରୁ ଜଗିବା କାମ ମଧ୍ୟ କରିଥାନ୍ତି । ତୃଣମୂଳ ସ୍ତରରେ ସରକାରୀ ବାବୁ ଓ ଜନ ପ୍ରତିନିଧିମାନଙ୍କ ଉଦାସୀନତା ଯୋଗୁଁ ଲାଛୁ ରଣାଙ୍କ ପରି ବ୍ୟକ୍ତିମାନେ ସରକାରୀ ସାହାଯ୍ୟରୁ ବଞ୍ଚିତ ହୋଇଛନ୍ତି । ସେ ମାତ୍ର ଦୁଇ ଥର କଳାକାର ଭତ୍ତା ପାଇବା ପରେ ତାହା ଆଉ ମିଳୁ ନ ଥିବା ପ୍ରକାଶ କରିଛନ୍ତି । ଏହା କେଉଁ କାରଣ ଯୋଗୁଁ ତାଙ୍କୁ ମିଳୁନି ଓ ଆଗକୁ କିପରି ମିଳିପାରିବ ସେ ସମ୍ପର୍କରେ ସରକାରୀ ବାବୁମାନେ ମଧ୍ୟ କୌଣସି ଉତ୍ତର ଦେଉ ନ ଥିବାରୁ ଲାଛୁ ରଣା କ୍ଷୋଭ ପ୍ରକାଶ କରିଛନ୍ତି । ଏପଟେ ତାଙ୍କର ୪୦ ବର୍ଷିୟା ଝିଅ ଲକ୍ଷ୍ମୀ ରଣା ଭିନ୍ନକ୍ଷମ ଭତ୍ତା ପାଇବାରୁ ବଞ୍ଚିତ ହୋଇଛନ୍ତି । ଆଗକୁ ଏହି ବାପଝିଅ କିପରି ସରକାରୀ ସାହାଯ୍ୟ ପାଇ ପାରିବେ ସେଥିପ୍ରତି ପ୍ରଶାସନ ଦୃଷ୍ଟି ଦେବା ଜରୁରୀ ବୋଲି ସ୍ଥାନୀୟ ଜନସାଧାରଣ ମତ ପ୍ରକାଶ କରିଛନ୍ତି । ଏନେଇ ବ୍ଲକ ସାମାଜିକ ସୁରକ୍ଷା ଅଧିକାରୀ ଦୀପକ କୁମାର ବେହେରାଙ୍କୁ ପଚାରିବାରୁ ସେ କଳାକାର ଭତ୍ତା ପାଉଛନ୍ତି, ତଥାପି କ'ଣ ହୋଇଛି ସେ ବିଷୟରେ ଯାଞ୍ଚ କରିବା ସହ ତାଙ୍କ ଭିନ୍ନକ୍ଷମ ଝିଅର ଭତ୍ତା ପାଇଁ ଅନଲାଇନ୍ କରି ବ୍ୟବସ୍ଥା କରିବା ନେଇ କହିଛନ୍ତି ।

ପ୍ରଶାସନିକ ସମନ୍ୱୟର ଅଭାବ

୨୭ମାସ ପରେ ବି ଆରମ୍ଭ ହେଉନାହିଁ ନର୍ଲା ସହର ରାସ୍ତା ପ୍ରଶସ୍ତୀକରଣ କାମ

ନର୍ଲା, ୧୫।୨(ସମିସ): ବହୁ ପୁରୁଣା ଓ ଅଣଓସାରିଆ ରାସ୍ତା ଦୁର୍ଘଟଣାପ୍ରବଣ ହେବା ସହ ସାଧାରଣ ଜନଜୀବନରେ ଅନେକ ସମସ୍ୟା ସୃଷ୍ଟି କରୁଛି । ଏସବୁ ସମସ୍ୟାର ସମାଧାନ ପାଇଁ ରାଜ୍ୟ ସରକାର ଗ୍ରାମାଞ୍ଚଳ ରାସ୍ତା ଗୁଡ଼ିକର ଭିତ୍ତିଭୂମି ବିକାଶ ଓ ନୂଆ ରାସ୍ତା ନିର୍ମାଣ ପାଇଁ ଅନେକ ଯୋଜନା ପ୍ରସ୍ତୁତ କରିଛନ୍ତି । ହେଲେ ଦାୟିତ୍ୱ ସମ୍ପନ୍ନ ବିଭାଗ, ନିର୍ମାଣକାରୀ ସଂସ୍ଥା ଓ ସ୍ଥାନୀୟ ପ୍ରଭାବଶାଳୀ ଲୋକଙ୍କ ଯୋଗୁଁ ନିର୍ମାଣ କାର୍ଯ୍ୟ ବିଳମ୍ବିତ ହୋଇ ଚାଲିଛି । ଆଜି ସାଧାରଣ ଲୋକଙ୍କ ଆବଶ୍ୟକତା ଦୃଷ୍ଟିରୁ ରାଜ୍ୟ ସରକାର ଗ୍ରାମାଞ୍ଚଳ ବିକାଶ ପାଇଁ ସଡ଼କ ଓ ଯୋଗାଯୋଗ ପାଇଁ ସ୍ୱତନ୍ତ୍ର ଭାବେ ନୂଆ ନୂଆ ଯୋଜନା ପ୍ରଣୟନ କରୁଥିବା ବେଳେ ବହୁ ଦିନର ପ୍ରସ୍ତାବିତ ରାସ୍ତା ନିର୍ମାଣ ଆରମ୍ଭ ସୁଦ୍ଧା ହୋଇପାରି ନାହିଁ । ସଙ୍କୀର୍ଣ୍ଣ ସଡକ ଓ ଟ୍ରାଫିକ ସମସ୍ୟାର ସମାଧାନ ପାଇଁ ସରକାର ଗତ ୨୦୨୧ ମସିହାରୁ ନର୍ଲା ସହର ରାସ୍ତା ପ୍ରଶସ୍ତୀକରଣ ପାଇଁ ନର୍ଲା ଶିଶୁ ବିଦ୍ୟା ମନ୍ଦିରଠାରୁ ପ୍ରାଣୀ ଚିକିତ୍ସାଳୟ ପର୍ଯ୍ୟନ୍ତ ୧.୮ କିଲୋମିଟର ରାସ୍ତା ପାଇଁ ୬.୬ କୋଟି ଟଙ୍କା ବ୍ୟୟ ଅଟକଳ ମଞ୍ଜୁର ହୋଇ ବିକେ କନଷ୍ଟ୍ରକସନ୍ ସଂସ୍ଥା ରାସ୍ତା ନିର୍ମାଣ ପାଇଁ ଚୁକ୍ତିବଦ୍ଧ ହୋଇଛନ୍ତି । ହେଲେ ବିଡ଼ମ୍ବନାର ବିଷୟ ହେଲା ଯେ ରାସ୍ତା ନିର୍ମାଣ ପାଇଁ ବିଭିନ୍ନ ବିଭାଗର ସମନ୍ୱୟର ଅଭାବ ଯୋଗୁଁ ଦୀର୍ଘ ୨୭ ମାସ ପରେ ମଧ୍ୟ ନିର୍ମାଣ କାର୍ଯ୍ୟ ଆରମ୍ଭ ସୁଦ୍ଧା ହୋଇପାରିନାହିଁ । ସରକାରୀ ଯୋଜନା ଅନୁସାରେ ଜିଲ୍ଲା ପୂର୍ତ୍ତ ବିଭାଗ ଅଧିନରେ ନିର୍ମାଣକାରୀ ସଂସ୍ଥା ନିର୍ଦ୍ଧାରିତ ଅନୁଦାନରେ ଚୁକ୍ତି ମୁତାବକ ସମୟ ଓ ଅଟକଳ ରାଶିରେ ଉଚିତ ସମୟରେ କାର୍ଯ୍ୟ ସମ୍ପାଦନ କରିବ । ନିର୍ମାଣ କାର୍ଯ୍ୟ ବିଳମ୍ବ ହେବା ଯୋଗୁଁ ବର୍ତ୍ତମାନ ଆହୁରି ସମସ୍ୟା ସୃଷ୍ଟି ହେଉଛି । ୨୦୨୧ରେ ଯେଉଁ ଦରରେ ବ୍ୟୟ ଅଟକଳ ନିର୍ଦ୍ଧାରଣ ହୋଇଥିଲା ତାହା ବର୍ତ୍ତମାନ ସରକାରୀ ଓ ସ୍ଥାନୀୟ ବଜାର ଦର ହିସାବରେ ବହୁ ପରିମାଣରେ ବୃଦ୍ଧି ପାଇଛି । ବିଭାଗର ସୂଚନା ଅନୁଯାୟୀ ୬.୬୬ କୋଟି ଟଙ୍କା ଅଟକଳର ରାସ୍ତା ଆଜି ୯ କୋଟିରୁ ଅଧିକ ହୋଇସାରିଛି । ଠିକ୍ ସମୟରେ ରାସ୍ତା ପାଇଁ ଜମି ଚିହ୍ନଟ ହେଲାନାହିଁ । ରାସ୍ତା କଡ଼ରେ ଥିବା ଜଳଯୋଗାଣ ପାଇପ୍, ଟେଲିଫୋନ କେବୁଲ୍ ଓ ବିଦ୍ୟୁତ ଖୁଣ୍ଟ ଗୁଡିକ ସ୍ଥାନାନ୍ତର ପାଇଁ ପଚାଶ ଲକ୍ଷରୁ ଊର୍ଦ୍ଧ୍ୱ ଲେଖାଏଁ ବ୍ୟୟ ଅଟକଳ ନିର୍ଦ୍ଧାରିତ ହୋଇଛି । ହେଲେ ଉକ୍ତ କାମ ପାଇଁ ନିୟୋଜିତ ସଂସ୍ଥାମାନେ ସତେ ଯେମିତି ଲୋକଙ୍କୁ ଦୟା କରୁଛନ୍ତି । ଅନେକ ମାସ ବିତି ଯାଇଥିଲେ ହେଁ ଉକ୍ତ କାମ ଗୁଡିକ ସମ୍ପୂର୍ଣ୍ଣ ହୋଇପାରୁନାହିଁ । ସବୁକିଛି ବର୍ତ୍ତମାନ ପର୍ଯ୍ୟନ୍ତ ଅଧାପନ୍ତରିଆ ରହିଛି । ପୂର୍ତ୍ତ ବିଭାଗର ସୂଚନା ଅନୁଯାୟୀ ଉକ୍ତ କାମ ପାଇଁ ଠିକା ସଂସ୍ଥା ସହିତ ଚୁକ୍ତି ନବୀକରଣ ପାଇଁ ବିଭାଗ ତରଫରୁ ସରକାରଙ୍କୁ ଜଣାଇ ଦିଆଯାଇଛି । ନୂଆ ଚୁକ୍ତି ପରେ କାମ ଆରମ୍ଭ ହେବ । ସୂଚନା ମୁତାବକ ନିର୍ଦ୍ଧାରିତ ଟେଣ୍ଡର ମୂଲ୍ୟ ଠାରୁ ବର୍ତ୍ତମାନ ସରକାରୀ ଓ ସ୍ଥାନୀୟ ବଜାର ଦର ବିଭିନ୍ନ ସାମଗ୍ରୀ ଉପରେ ଅନେକ ପରିମାଣରେ ବୃଦ୍ଧି ପାଇଛି । ତେଣୁ ସ୍ୱାଭାବିକ ଭାବରେ ନିର୍ମାଣକାରୀ ସଂସ୍ଥା ପାଇଁ ପୂର୍ବ ନିର୍ଦ୍ଧାରିତ ଦରରେ କାମ କରିବା ସହଜ ଓ ଲାଭକାରୀ ହେବନାହିଁ । ତେଣୁ ଉକ୍ତ ସଂସ୍ଥା ମଧ୍ୟ ବର୍ତ୍ତମାନର ପୁନଃନିର୍ଦ୍ଧାରିତ ଦର ପାଇଁ ଆବେଦନ କରିଛନ୍ତି । ତାହା ସରକାରୀ ସ୍ତରରେ କେବେ ଗୃହୀତ ହେବ ଓ ରାସ୍ତା ପ୍ରଶସ୍ତୀକରଣ କାର୍ଯ୍ୟ ଆରମ୍ଭ ହେବ ତାହା ଅନିର୍ଦ୍ଦିଷ୍ଟ ରହିଛି । ସ୍ଥାନୀୟ ଲୋକ ପ୍ରତିନିଧି, ସ୍ଥାନୀୟ ପ୍ରଶାସନ ଓ ସମସ୍ତ ନିର୍ମାଣକାରୀ ସଂସ୍ଥା ସାଧାରଣ ଲୋକଙ୍କ ସ୍ୱାର୍ଥ ଦୃଷ୍ଟିରୁ ଏଦିଗରେ ଯତ୍ନବାନ ହେବେ ବୋଲି ସାଧାରଣ ଲୋକେ ଆଶା କରୁଛନ୍ତି ।

ଇନ୍ଦ୍ରାବତୀ ହାଇସ୍କୁଲରେ ବିଦାୟକାଳୀନ ସଭା

କୋକସରା, ୧୫।୨(ସମିସ): ମାଟ୍ରିକ ବୋର୍ଡ ପରିକ୍ଷା ପୂର୍ବରୁ ନବମ ଶ୍ରେଣୀର ଛାତ୍ରଛାତ୍ରୀ ମାନଙ୍କ ଦ୍ୱାରା ଗୁରୁବାର କୋକସରା ବ୍ଲକ ଇନ୍ଦ୍ରାବତୀ ସରକାରୀ ଉଚ୍ଚ ବିଦ୍ୟାଳୟ, ଡ଼ଙ୍ଗରୀଗୁଡାର ଦଶମ ଶ୍ରେଣୀ ଶିକ୍ଷାର୍ଥୀ ମାନଙ୍କୁ ବିଦାୟକାଳୀନ ସମ୍ବର୍ଦ୍ଧନା ଦିଆଯାଇଛି । ବିଦ୍ୟାଳୟର ଭାରପ୍ରାପ୍ତ ପ୍ରଧାନଶିକ୍ଷକ ଲୋକନାଥ ନାଏକଙ୍କ ସଭାପତିତ୍ୱରେ ଏହି କାର୍ଯ୍ୟକ୍ରମ ଆୟୋଜିତ ହୋଇଥିଲା । ଏହି ଅବସରରେ ଶିକ୍ଷକ ଧୀରେନ୍ଦ୍ର କୁମାର ପଣ୍ଡା, ରିକ୍ସନା ପଧାନ, ଗୁକୁଲାନନ୍ଦ କଲାରୀ, ରୋସାଲିନି ପଟ୍ଟଯୋଶୀ, କୁଳମଣି ରୋଡି, ଗୁଣନିଧି ବାଗ, ରତୁରାଜ ଶବର, ଅଜୟ ସରାଫ, ରଞ୍ଜନ ଛତ୍ରିଆ ପ୍ରମୁଖ ସମ୍ମାନିତ ଅତିଥି ଭାବେ ମଞ୍ଚାସୀନ ହୋଇଥିଲେ । ଦଶମ ଶ୍ରେଣୀ ଛାତ୍ରଛାତ୍ରୀମାନେ ସ୍କୁଲରେ ବିତେଇ ଥିବା ଅନୁଭୂତି ଓ ଶିକ୍ଷକ, ଶିକ୍ଷୟିତ୍ରୀ ଦେଇଥିବା ସ୍ନେହ ଶ୍ରଦ୍ଧାକୁ ମନେ ପକେଇ ଭାବବିହ୍ୱଳ ହୋଇଥିଲେ । ଶିକ୍ଷକ ମାନେ ଦଶମ ଶ୍ରେଣୀ ଛାତ୍ରଛାତ୍ରୀଙ୍କୁ ଶାନ୍ତ୍ୱନା ଦେବାସହ ଆଗାମୀ ବୋର୍ଡ ପରୀକ୍ଷାରେ ସମସ୍ତଙ୍କ ଉତ୍ତମ ଫଳ ପାଇଁ ଶୁଭମନାସୀ ଥିଲେ । ସଂସ୍କୃତ ଶିକ୍ଷକ ଧୀରେନ୍ଦ୍ର କୁମାର ପଣ୍ଡା ମଞ୍ଚ ସଞ୍ଚାଳନ କରିଥିଲେ । ଶେଷରେ ହିନ୍ଦୀ ଶିକ୍ଷକ ଗୋକୁଳାନନ୍ଦ କଲାରୀ ଧନ୍ୟବାଦ ଅର୍ପଣ କରିଥିଲେ ।

ମଧ୍ୟାହ୍ନଭୋଜନ ପାଚିକା ଓ ସହାୟିକା ସଂଘର ଧାରଣା

ନର୍ଲା, ୧୫।୨(ସମିସ): ମଧ୍ୟାହ୍ନଭୋଜନ ପାଚିକାଙ୍କୁ ସରକାରୀ ମାନ୍ୟତା ଓ ନାର୍ଯ୍ୟ ଦାବିରେ ନିଖିଳ ଓଡ଼ିଶା ଏମଡିଏମ ପାଚିକା ଓ ସହାୟିକା ସଂଘ ପକ୍ଷରୁ ଗଣଧାରଣା ଦିଆଯାଇଛି । ନର୍ଲା ବ୍ଲକ ଶିକ୍ଷା ଅଧିକାରୀଙ୍କ କାର୍ଯ୍ୟାଳୟ ସମ୍ମୁଖରେ ସଂଘର ସଭାନେତ୍ରୀ ଲକ୍ଷ୍ମୀ ବଗର୍ତ୍ତୀ, ସଂପାଦିକା ସୁଶିଳା ଭୋଇ, ଶ୍ରମିକ ନେତା ନରସିଂହ ଥାପାଙ୍କ ଉପସ୍ଥିତିରେ ଏମଡିଏମ ପାଚିକା ଓ ସହାୟିକାମାନେ ଏହି ଗଣଧାରଣା ଦେଇଥିଲେ । ୧୮ ଗୋଟି ଦାବି ସମୂହକୁ ନେଇ ମୁଖ୍ୟମନ୍ତ୍ରୀଙ୍କ ଉଦ୍ଦେଶ୍ୟରେ ଏକ ଦାବିପତ୍ର ନର

ହାଇଦ୍ରାବାଦରେ ଶ୍ରମିକଙ୍କ ମୃତ୍ୟୁ, ପରିବାରକୁ କ୍ଷତିପୂରଣ ଦାବି

ଜୟପାଟଣା,୧୫।୨(ସମିସ)

କଳାହାଣ୍ଡି ଜିଲ୍ଲା ଜୟପାଟଣା ଥାନା ଜୟପାଟଣା ଗାନ୍ଧୀଗ୍ରାମ ପଡ଼ାର ଯୁବକ ଜଗନ୍ନାଥ ପଟେଲ (୩୦)ଙ୍କ ହାଇଦ୍ରାବାଦରେ ଏକ ସଡ଼କ ଦୁର୍ଘଟଣାରେ ମୃତ୍ୟୁ ହୋଇଥିବା ଜଣାପଡ଼ିଛି। ସୂଚନା ଅନୁସାରେ ଜଗନ୍ନାଥ ପରିବାର ପ୍ରତିପୋଷଣପାଇଁ ଦୁଇମାସତଳେ ହାଇଦ୍ରାବାଦକୁ କାମ କରିବାକୁ ଯାଇଥିଲେ। ସେଠାରେ ଏକ ଘରୋଇ କମ୍ପାନିରେ କାମ କରୁଥିଲେ। ରବିବାର ରାସ୍ତାରେ ଯାଉଥିବା ବେଳେ ଏକ ଅଜଣା ଗାଡ଼ି ତାଙ୍କୁ ଧକ୍କା ଦେଇ ଫେରାର୍ ହୋଇ ଯାଇଥିଲା। ଠିକାଦାର ତାଙ୍କୁ ଉଦ୍ଧାର କରି ଏକ ଘରୋଇ ଡାକ୍ତରଖାନାରେ ଭର୍ତ୍ତି କରିଥିଲେ। ସେଠାରେ ଅଧିକ ଅର୍ଥର ଆବଶ୍ୟକ ପଡ଼ିବାରୁ ସେମାନେ ଜଗନ୍ନାଥଙ୍କୁ ଛାଡ଼ି ଚାଲି ଯାଇଥିଲେ। ସମ୍ପର୍କୀୟ ଲୋକେ ତାଙ୍କୁ ନିକଟରେ ଥିବା ସରକାରୀ ହସ୍ପିଟାଲରେ ଭର୍ତ୍ତି କରି ଚିକିତ୍ସା ଜାରି ରଖିଥିବା ସମୟରେ ମଙ୍ଗଳବାର ତାଙ୍କର ମୃତ୍ୟୁ ହୋଇଥିଲା। ସେଠାରେ ଶବ ବ୍ୟବଚ୍ଛେଦ ପରେ ଗାଁକୁ ବୁଧବାର ଆଣି ସତ୍କାର କରାଯାଇଛି। ଜଗନ୍ନାଥଙ୍କ ମୃତ୍ୟୁକୁ

ନେଇ ପରିବାର ଲୋକ ମର୍ମାହତ ହୋଇ ପଡ଼ିଥିବା ବେଳେ ଅଞ୍ଚଳରେ ଶୋକାକୁଳ ପରିସ୍ଥିତି ସୃଷ୍ଟି ହୋଇଛି। ଜଗନ୍ନାଥଙ୍କ ଗୋଟିଏ ୬ ବର୍ଷର ପୁଅ ରାଜ ଓ ଦୁଇ ଝିଅ ନିତ୍ୟା (୩), ଏଲିନା(ଦେଢ଼ ବର୍ଷ) ଓ ସ୍ତ୍ରୀ ଦମୟନ୍ତୀ ପଟେଲ(୨୫) ଅଛନ୍ତି। ଦମୟନ୍ତୀ ଯକ୍ଷ୍ମା ରୋଗରେ ପୀଡିତ ଥିବା ବେଳେ କାମଦାମ କରିପାରୁ ନାହାନ୍ତି। ବର୍ତ୍ତମାନ ତିନି ପୁଅ ଝିଅଙ୍କ ଭବିଷ୍ୟତ ଓ ତାଙ୍କର ପ୍ରତିପୋଷଣକୁ ନେଇ ସେ ଚିନ୍ତାରେ ପଡ଼ିଛନ୍ତି। ଅନ୍ୟପକ୍ଷରେ ତାଙ୍କର ରାସନ କାର୍ଡ କିମ୍ବା ରହିବା ପାଇଁ ଘର ଖଣ୍ଡେ ନାହିଁ। ଏ ଖବର ପାଇବା ପରେ ଜୟପାଟଣା ସାମାଜିକ ସୁରକ୍ଷା ଅଧିକାରୀ ସିଦ୍ଧାର୍ଥ ମୁଣ୍ଡ, ଜୟପାଟଣା ସରପଞ୍ଚ ମୌସୁମୀ ଡଙ୍ଗରି, ୧୧ ନମ୍ବର ୱାର୍ଡ ସଭ୍ୟ ପରିବାରକୁ ଭେଟି ହରିଶ୍ଚନ୍ଦ୍ର ଯୋଜନାରେ ୩୦୦୦ ଟଙ୍କା ସହାୟତା ଦେବା ସହ ଦମୟନ୍ତୀଙ୍କୁ ପେନସନ ବ୍ୟବସ୍ଥା ଓ ଆଗାମୀ ଦିନରେ ଜାତୀୟ ପରିବାର ମଙ୍ଗଳ ଯୋଜନାରେ ୨୦ହଜାର ସହାୟତା ରାଶି ଯୋଗାଇ ଦିଆଯିବ ବୋଲି କହିଛନ୍ତି। ଏ ନେଇ ସିଡବ୍ଲ୍ୟୁସିଙ୍କୁ ପଚାରିବାରୁ ସେ ତୁରନ୍ତ ଆବଶ୍ୟକ ପଦକ୍ଷେପ ଗ୍ରହଣ କରିବେ ବୋଲି କହିଛନ୍ତି।

ବୀରମହାରାଜପୁର ନୂତନ ବସଷ୍ଟାଣ୍ଡ ଉଦ୍‌ଘାଟିତ

ବୀରମହାରାଜପୁର, ୧୫।୨ (ସମିସ): ବୀରମହାରାଜପୁରରେ ନବନିର୍ମିତ ଅତ୍ୟାଧୁନିକ ବସଷ୍ଟାଣ୍ଡକୁ ମୁଖ୍ୟମନ୍ତ୍ରୀ ଶ୍ରୀ ନବୀନ ପଟ୍ଟନାୟକ ଗୁରୁବାର ଭିଡିଓ କନଫରେନ୍ସ ଜରିଆରେ ଉଦ୍‌ଘାଟନ କରିଛନ୍ତି। 'ୟ-ଟି' ଅଧ୍ୟକ୍ଷ କାର୍ତ୍ତିକ ପାଣ୍ଡିଆନ ମୁଖ୍ୟମନ୍ତ୍ରୀଙ୍କ ସହ ଭିସି ମାଧ୍ୟମରେ ଉପସ୍ଥିତ ଥିଲେ। ୩ କୋଟି ୫୦ଲକ୍ଷ ଟଙ୍କାରେ ନୂତନ ବସଷ୍ଟାଣ୍ଡ ନିର୍ମାଣ କରାଯାଇଛି। ଓଡ଼ିଶା ରାଜ୍ୟ ପୁଲିସ ହାଉସିଂ ବୋର୍ଡର ପ୍ରତ୍ୟକ୍ଷ ତତ୍ତ୍ୱାବଧାନରେ ଏହା ନିର୍ମାଣ କରାଯାଇଛି। ଏହି ଅବସରରେ ଏଠାରେ ଅନୁଷ୍ଠିତ ଉତ୍ସବରେ ମନ୍ତ୍ରୀ ପଦ୍ମନାଭ ବେହେରା, ଜିଲ୍ଲା ପରିଷଦ ଅଧ୍ୟକ୍ଷା ସୁପାର ଠେଲା, ଜିଲ୍ଲାପାଳ ଅନ୍ୟା ଦାସ, ଜିଲ୍ଲା ପରିଷଦ ମୁଖ୍ୟ କାର୍ଯ୍ୟ ନିର୍ବାହୀ ଅଧିକାରୀ ଅଶ୍ୱିନୀ ମେହେର, ଉପଜିଲ୍ଲାପାଳ ଲଲାଟେନ୍ଦୁ ସି, ଆଞ୍ଚଳିକ ପରିବହନ ଅଧିକାରୀ ଅକ୍ଷୟ ଜେନା, ବିଡିଓ ରଘୁନାଥ ପାଣିଗ୍ରାହୀ, ତହସିଲଦାର ଆମୃତଲାଲ ବେହେରା, ପୂର୍ବତନ ବ୍ଲକ ଅଧ୍ୟକ୍ଷ ରଞ୍ଜିତ ରଥ ପ୍ରମୁଖ ଉପସ୍ଥିତ ଥିଲେ।

ଦୁଇ ବାଇକ୍ ଧକ୍କାରେ ୫ ଆହତ

ତୁରେକେଲା, ୧୫।୨ (ସମିସ): ବଲାଙ୍ଗିର ଜିଲ୍ଲା କଣ୍ଟାବାଞ୍ଜି ଥାନା ପଖନମୁଣ୍ଡା ଛକରେ ଦୁଇ ବାଇକ ମୁହାଁମୁହିଁ ଧକ୍କା ହୋଇଛି। ଦୁର୍ଘଟଣାରେ ୫ ଜଣକ ଯୁବକ ଆହତ ହୋଇଛନ୍ତି। ସୂଚନା ଅନୁସାରେ, ବେଲପଡ଼ା ଥାନା ଖରବାହାଲି ଗାଁର କୁଶଳ ଠେଲା, କବିତ ଥାନପତି କଦଳୀପଡାସ୍ଥିତ ତାଙ୍କ ସମ୍ପର୍କୀୟ ଘରକୁ ଆସି ଘରକୁ ଫେରୁଥିଲେ। ଏହି ସମୟରେ ଚାଉଳଶୁଖା ଗାଁର ଲାଲୁପ୍ରସାଦ ମେହେର, ତପ୍ରଧୁନ ମେହେର, ଦେବୀପ୍ରସାଦ ମେହେର ବାଇକ ଯୋଗେ କଣ୍ଟାବାଞ୍ଜିରୁ

ଗାଁ ଫେରୁଥିବା ବେଳେ ପଖନମୁଣ୍ଡା ଛକରେ ପୂର୍ବ ବାଇକ୍ ଆରୋହୀଙ୍କ ସହ ଧକ୍କା ହୋଇଥିଲା। ଏଥିରେ ସମସ୍ତ ୫ ଜଣ ଆହତ ହୋଇ ଗୁରୁତର ଅବସ୍ଥାରେ କଣ୍ଟାବାଞ୍ଜି ଡାକ୍ତରଖାନାକୁ ସ୍ଥାନାନ୍ତର ହୋଇଛନ୍ତି।

ବସ୍-ଅଟୋ ଧକ୍କାରେ ୨ ଗୁରୁତର

ଜହ୍ନାପଙ୍କ, ୧୫।୨ (ସମିସ): ବାଉଁଶୁଣୀ ନିକଟରେ ଗୁରୁବାର ରାତି ସାଢେ ୮ରେ ଦୁର୍ଘଟଣା ଘଟିଛି। ବସ୍-ଅଟୋ ଧକ୍କାରେ ୨ ଜଣ ଗୁରୁତର ହୋଇଛନ୍ତି। ଏ ଦୁଇ ଜଣ ହେଲେ ସଦେଇପୁର ଗ୍ରାମର ଲୋଚନ ଦନାୟକ ଓ ଅଟୋ ଚାଳକ ବୀରମହାରାଜପୁରର ସଞ୍ଜୀବ ସାହୁ। ସେହିଭଳି ସଦେଇପୁର ଗ୍ରାମର ବଳରାମ ସାହୁ, ଦଶରଥ ନାଏକ ଓ ରାହୁଲ ନାଏକ ସାମାନ୍ୟ ଆହତ ହୋଇଥିଲେ। ଲୋଚନ ଓ ସଞ୍ଜୀବଙ୍କୁ ବାଉଁଶୁଣୀ ଗୋଷ୍ଠୀ ସ୍ୱାସ୍ଥ୍ୟ କେନ୍ଦ୍ରରେ ଭର୍ତ୍ତି କରାଯାଇଛି। ବସ୍‌ଟି ଦୁର୍ଘଟଣା ସ୍ଥଳରୁ ଫେରାର ମାରିଛି। ବାଉଁଶୁଣୀ ପୁଲିସ ଘଟଣା ସ୍ଥଳରେ ପହଞ୍ଚି ତଦନ୍ତ ଆରମ୍ଭ କରିଛି। ପୁରୀ ଶ୍ରୀମନ୍ଦିର ପରିକ୍ରମା ପ୍ରକଳ୍ପକୁ ଯାତ୍ରୀ ନେଇ ଯାଉଥିବା ରାଜ୍ୟ ପରିବହନ ନିଗମର ଏକ ବସ୍ ସହ ଯାତ୍ରୀବାହୀ ଅଟୋର ଧକ୍କା ହୋଇଥିଲା। ଏହାଫଳରେ ଦୁଇ ଅଟୋ ଯାତ୍ରୀ ଗୁରୁତର ଆହତ ହୋଇଥିଲେ। ବାଉଁଶୁଣୀ ଥାନା ସଦେଇପୁର ଗ୍ରାମର ୪ ଜଣଯାକ ଅଟୋ ଯୋଗେ ମେଣ୍ଟା ଲଡେଇ କରି ଘରକୁ ଫେରୁଥଲେ; ହେଲେ ବାଉଁଶୁଣୀ ନିକଟରେ ଆଗରେ ଯାଉଥିବା ତୀର୍ଥଯାତ୍ରୀ ବସ୍ ସହ ଅଟୋର ଧକ୍କା ହୋଇଥିଲା।

୧୦୪ ଅଖଣ୍ଡପ୍ରହର ନାମଯଜ୍ଞ

ଲଡୁଗାଁ, ୧୫।୨(ସମିସ): କଳାହାଣ୍ଡି ଜିଲ୍ଲା କୋକସରା ବ୍ଲକ ଜାତୀୟ ରାଜପଥ ୨୬ ରେଙ୍ଗାଳପାଲି ପଞ୍ଚାୟତ ଡୋଙ୍ଗରିଗୁଡା ଖେଳ ପଡ଼ିଆରେ ଶ୍ରୀ ଶ୍ରୀ ଶ୍ରୀ ନିତାଇ ଚୈତନ୍ୟ ସଂକୀର୍ତ୍ତନ କଳାକାର ସଂଘ ପକ୍ଷରୁ ଅନୁଷ୍ଠିତ ୧୦୪ ପ୍ରହର ଅଖଣ୍ଡ ନାମଯଜ୍ଞରେ ଦୈନିକ ହଜାର ହଜାର ସଂଖ୍ୟକ ଶ୍ରଦ୍ଧାଳୁଙ୍କ ଭିଡ଼ ପରିଲକ୍ଷିତ ହେଉଛି। ପୂଜା କମିଟି ପକ୍ଷରୁ ପ୍ରତିଦିନ ଜଣେ ଲେଖାଏଁ ପୂଜାକର୍ତ୍ତାଙ୍କୁ ଅଖଣ୍ଡ ନାମଯଜ୍ଞରେ ପୂଜା କାର୍ଯ୍ୟ କରୁଥିବା ବେଳେ ବୁଧବାର କୋକସରା ବ୍ଲକ ଅଧ୍ୟକ୍ଷା, ଉପାଧ୍ୟକ୍ଷ ରାଜୀବ ଅଗ୍ରୱାଲ ଓ ରିତା ଅଗ୍ରୱାଲ ପୂଜାକାର୍ଯ୍ୟ ସମ୍ପାଦନ କରିଥିଲେ। କମିଟି ପକ୍ଷରୁ ମିନାବଜାର, ବିଭିନ୍ନ ଦୋକାନ ଓ ଶ୍ରଦ୍ଧାଳୁଙ୍କ ମନୋରଞ୍ଜନ ପାଇଁ ବ୍ୟବସ୍ଥା କରାଯାଇଛି।

ବହଳପଦରରେ ଶିଶୁ ପ୍ରତିଭା ମହୋତ୍ସବ

ବୀରମହାରାଜପୁର, ୧୫।୨(ସମିସ): ବହଳପଦରରେ ଦଧିବାମନ ଯୁବକ ସଙ୍ଘ ଆନୁକୂଲ୍ୟରେ ଶିଶୁ ପ୍ରତିଭା ମହୋତ୍ସବ 'ମହକ' ଅନୁଷ୍ଠିତ ହୋଇଯାଇଛି। ପୂର୍ବତନ ସମିତିସଭ୍ୟ ପୀତାମ୍ବର ସାହୁଙ୍କ ପୌରୋହିତ୍ୟରେ ଅନୁଷ୍ଠିତ ଉଦ୍‌ଘାଟନୀ ଉତ୍ସବରେ ବୀରମହାରାଜପୁର ବ୍ଲକ ଅଧ୍ୟକ୍ଷା ଶାନ୍ତି ଲୁହା, ବହଳପଦର ସେବା ସମବାୟ ସମିତିର ସମ୍ପାଦକ ପ୍ରଫୁଲ୍ଲ ଦନ୍ତା, ଗୋପାଳ ସେଠୀ, ଗ୍ରାମ୍ୟ ପରିଚାଳନା କମିଟିର ସଭାପତି ସୁଧାଂଶୁ ଶେଖର ପ୍ରଧାନ, ସମ୍ପାଦକ ବାବୁଲାଲ ପ୍ରଧାନ, ଯୁବକ ସଂଘର ଉପଦେଷ୍ଟା ସୁରେଶ ମହାକୁର, ଶିକ୍ଷକ ପ୍ରଦୀପ ଜଗଦଲା, ଶଙ୍କର୍ଷଣ ଭୋଇ, ଚନ୍ଦ୍ରଶେଖର ସାହୁ, ସୁରେନ୍ଦ୍ର ସାହୁ ପ୍ରମୁଖ, ପୂର୍ବତନ ଜିଲ୍ଲା ପରିଷଦ ଅଧ୍ୟକ୍ଷ ଆନନ୍ଦ ବାରିକ, ଜିଲ୍ଲା ବିଜେଡି ଉପସଭାପତି କିଶୋର ହୋତା ପ୍ରମୁଖ ଅତିଥି ଭାବେ ଯୋଗ ଦେଇଥିଲେ। ଦଳଗତ ଓ ଏକକ ନୃତ୍ୟରେ ପ୍ରାୟ ୧୦୦ ଜଣ ନୃତ୍ୟଶିଳ୍ପୀ ଅଂଶ ଗ୍ରହଣ କରିଥିଲେ। ଯୁଧିଷ୍ଠିର ପ୍ରଧାନ, ଶଙ୍କର୍ଷଣ ଭୋଇ ଓ ପ୍ରଦୀପ ଜଗଦଲା ବିଚାରକ ଭାବେ ଯୋଗଦେଇ ନୃତ୍ୟ ପ୍ରତିଯୋଗୀଙ୍କ ନୃତ୍ୟ ମୂଲ୍ୟାଙ୍କନ କରିଥିଲେ। କୁଞ୍ଜାପାଲିସ୍ଥିତ ବଡଦେଓ ନୃତ୍ୟ ଦଳ ପ୍ରଥମ, ଅମରପାଲି ଭୀମଭୋଇ କଳା ପରିଷଦ ୨ୟ ଓ ବଡ଼ମାଳ ଯୁପି ସ୍କୁଲ ତୃତୀୟ ସ୍ଥାନ ଅଧିକାର କରିଛି।

ଡିଏଭି କଲେଜରେ 'ମୋ ଫେଷ୍ଟ' ସମାରୋହ

ଟିଟିଲାଗଡ଼, ୧୫।୨ (ସମିସ): ଟିଟିଲାଗଡ଼ ଡିଏଭି ସ୍ୱୟଂଶାସିତ ମହାବିଦ୍ୟାଳୟରେ ମୋ ଫେଷ୍ଟ କାର୍ଯ୍ୟକ୍ରମ ଅନୁଷ୍ଠିତ ହୋଇଯାଇଛି। ରାଜ୍ୟ ଜଳସମ୍ପଦ, ବାଣିଜ୍ୟ ଓ ପରିବହନ ମନ୍ତ୍ରୀ ଟୁକୁନି ସାହୁ ମୁଖ୍ୟଅତିଥି ଭାବରେ ମହାବିଦ୍ୟାଳୟର ଛାତ୍ରଛାତ୍ରୀଙ୍କ ସହ ଶିକ୍ଷାଦାନ ସମ୍ପର୍କରେ ମତ ବିନିମୟ କରିଥିଲେ। ଡିଏଭି ମହାବିଦ୍ୟାଳୟରେ ନୂତନ ଶ୍ରେଣୀ କୋଠରୀ, ଛାତ୍ରୀନିବାସ ନିର୍ମାଣ ସହ ନୂତନ ଛାତ୍ରାବାସ ନିର୍ମାଣ କାର୍ଯ୍ୟ ଆରମ୍ଭ ହୋଇଛି। ମହାବିଦ୍ୟାଳୟର ସମସ୍ତ ଆନୁଷଙ୍ଗିକ ବିକାଶ ନେଇ ତାଙ୍କ ଲକ୍ଷ୍ୟ ରହିଥିବା ମନ୍ତ୍ରୀ କହିଥିଲେ। ମହାବିଦ୍ୟାଳୟ ଅଧ୍ୟକ୍ଷ ଡ. ପ୍ରଣବ କିଶୋର ପୁରୋହିତଙ୍କ ସଭାପତିତ୍ୱରେ ଅନୁଷ୍ଠିତ ସଭାରେ ପରିଚାଳନା କମିଟି ସଭାପତି ଡ. ଦୋଳଗୋବିନ୍ଦ ବିଶି, ଯୁକ୍ତଦୁଇ ଅଧ୍ୟକ୍ଷ ବିଧାନଚନ୍ଦ୍ର ମିଶ୍ର ପ୍ରମୁଖ ମଞ୍ଚାସୀନ ଥିଲେ। ଅଧ୍ୟାପକ ଡ. ରମାକାନ୍ତ ବେହେରା ସଭା ପରିଚାଳନା କରିଥିଲେ। ଛାତ୍ର ସଂସଦ ପକ୍ଷରୁ ସଭାପତି ସିପୁନ ପନିକା, ଶିଳ୍ପାରଞ୍ଜନ ପନିକା, ଝସକେତନ ବେହେରା, ସୁଜଲ ପଟ୍ଟନାୟକ, ହିତେନ ବାଗ, ଯଶୋବନ୍ତ ହେର୍ଣ୍ଣା, ଶୋଭାଗିନୀ ପୃଷ୍ଟି, ସୀମା ସାହୁ, ମନିଷା ସାହୁ, ପୁରୁଷୋତ୍ତମ ଖର୍ସେଲ, ଭୋତିକ ବଗର୍ତ୍ତି, ରାଜୀବ ଲୋଚନ ଗୁରୁ, ଗୌରବ ନାଏକ, ଶିବୁ ପୁଟେଲ, ନିତିଶ ପ୍ରଧାନ ସହଯୋଗ କରିଥିଲେ। ଏନସିସି ଅଧିକାରୀ ବେଦବର ରଣା ତଥା ସମସ୍ତ ଏନସିସି ବାହିନୀ ସାମିଲ ଥିଲେ।

ନୃତ୍ୟନିପୁଣା ଓଡ଼ିଶୀ ନୃତ୍ୟଅନୁଷ୍ଠାନର ନୃତ୍ୟାଙ୍ଗନା ମାନଙ୍କ ଦ୍ୱାରା କଳାହାଣ୍ଡିର ମୋହନଗିରୀ ଠାରେ ଆଞ୍ଚଳିକ ଧନୁଯାତ୍ରା ମହୋତ୍ସବ ଉପଲକ୍ଷେ ସମ୍ବଲପୁରୀ ନୃତ୍ୟ ପରିବେଷଣ କରିଛନ୍ତି।

ଦେଓଗାଁ, ସିକୁଆଁରେ 'ଆମ ଓଡ଼ିଶା ନବୀନ ଓଡ଼ିଶା' କାର୍ଯ୍ୟକ୍ରମ

ଦେଓଗାଁ, ୧୫।୨(ସମିସ): ବଲାଙ୍ଗିର ଜିଲ୍ଲା ଦେଓଗାଁ ବ୍ଲକ ଅନ୍ତର୍ଗତ ଦେଓଗାଁ ଓ ସିକୁଆଁ ପଞ୍ଚାୟତରେ ଆମ ଓଡ଼ିଶା ନବୀନ ଓଡ଼ିଶା ସଚେତନତା କାର୍ଯ୍ୟକ୍ରମ ଅନୁଷ୍ଠିତ ହୋଇଯାଇଛି। ଦେଓଗାଁ ପଞ୍ଚାୟତ ସରପଞ୍ଚ ନିନା ଛତ୍ରିଆଙ୍କ ସଭାପତିତ୍ୱ ତଥା କାର୍ଯ୍ୟନିର୍ବାହୀ ଅଧିକାରୀ ଅରୁଣ ନାଗଙ୍କ ପରିଚାଳନାରେ ମୁଖ୍ୟଅତିଥି ଭାବେ ବ୍ଲକ ଅଧ୍ୟକ୍ଷ ଦୟାନିଧି ଖମାରୀ, ସମ୍ମାନିତ ଅତିଥିଭାବେ ସମିତିସଭ୍ୟା ମୀନା କୁମାରୀ ସା, ସରପଞ୍ଚ ସଂଘ ସଭାପତି ଗୋପାଳଚନ୍ଦ୍ର ମିଶ୍ର, ସାଲେପାଲି ସମିତିସଭ୍ୟ ଲକ୍ଷ୍ମଣ ମେହେର, ବଡବାହାଲ ସରପଞ୍ଚ ଜ୍ୟୋତ୍ସ୍ନାମୟୀ ରଣା ପ୍ରମୁଖ ମଞ୍ଚାସୀନ ଥିଲେ। କାର୍ଯ୍ୟକ୍ରମରେ ସ୍ୱାସ୍ଥ୍ୟ, ଓଡ଼ିଶା ଜୀବିକା ମିଶନ, ସମନ୍ୱିତ ଶିଶୁ ବିକାଶ ବିଭାଗ, ଉଦ୍ୟାନ ବିଭାଗ, କୃଷି ବିଭାଗ, ଏଫଇଏସ ଆଦି ବିଭିନ୍ନ ବିଭାଗର ଷ୍ଟଲ ପ୍ରଦର୍ଶିତ ହୋଇଥିଲା। ପରେ ସାଂସ୍କୃତିକ କାର୍ଯ୍ୟକ୍ରମ ଅନୁଷ୍ଠିତ ହୋଇଥିଲା। ସେହିପରି ସିକୁଆଁ ପଞ୍ଚାୟତରେ ସରପଞ୍ଚ ରାଜକିଶୋର ଭୋଇଙ୍କ ସଭାପତିତ୍ୱ ତଥା ନୋଡାଲଅଧିକାରୀ ବିରେନ୍ଦ୍ର ଛତ୍ରିଆଙ୍କ ପରିଚାଳନାରେ ମୁଖ୍ୟଅତିଥି ଭାବେ ବ୍ଲକ ଅଧ୍ୟକ୍ଷ ଦୟାନିଧି ଖମାରୀ ଯୋଗଦେଇଥିଲେ।

ଡ୍ରପ୍ ଆଉଟ୍ ଶିକ୍ଷାର୍ଥୀଙ୍କୁ ପଠନ ସାମଗ୍ରୀ ବଣ୍ଟନ

କୋକସରା, ୧୫।୨(ସମିସ): ବିଭିନ୍ନ କାରଣରୁ ପାଠତ୍ୟାଗୀ ବାଳକ ବାଳିକାଙ୍କୁ ସରକାର ତରଫରୁ ମାଗଣା ଓ ବାଧ୍ୟତାମୂଳକ ଶିକ୍ଷା ଯୋଗାଇ ଦିଆଯାଉଛି। ଏବଂ ସ୍କୁଲ ଠାରୁ ଦୂରେଇ ଯାଇଥିବା ୧୮ ବର୍ଷରୁ କମ ବର୍ଷର ପିଲାଙ୍କ ପାଇଁ ସ୍ୱତନ୍ତ୍ର ପଠନ ଓ ପରୀକ୍ଷା ବ୍ୟବସ୍ଥା କରାଯାଉଛି। ଏହି କ୍ରମରେ କୋକସରା ବ୍ଲକ ଆମପାଣି ପଞ୍ଚାୟତର ଉପାନ୍ତ ନୂଆଗାଁ, ଝୁଲେନବର, କୁଟୁରୁ, ବିରିମୁହାଣ, କାଦୋମଲି ଓ ସିଉନୀ, ଆମପାଣି, ପାତ୍ରବସା ଓ ଜାନୀପଡ଼ା ଆଦି ଗ୍ରାମର ପାଠତ୍ୟାଗୀ ତାଲିକାଭୁକ୍ତ ପ୍ରାୟ ୩୦ରୁ ଊର୍ଦ୍ଧ୍ୱ ବିଦ୍ୟାର୍ଥୀଙ୍କୁ କୋକସରା ହାଇସ୍କୁଲରେ ନାମ ଲେଖାଇ ପରୀକ୍ଷା ଦେବାର ବ୍ୟବସ୍ଥା କରି ସେମାନଙ୍କୁ ଦଶମ ଶ୍ରେଣୀ ମଧ୍ୟମ ପରୀକ୍ଷା ବ୍ୟବସ୍ଥା କରାଯାଇଛି। ଏଥିପାଇଁ ଗୁରୁବାର ନୂଆଗାଁର ୧୦ ଜଣ ବିଦ୍ୟାର୍ଥୀଙ୍କୁ ଲିଖନ ପଠନ ସାମଗ୍ରୀ ବଣ୍ଟନ କରାଯାଇଛି। ଆମପାଣି ଅଞ୍ଚଳର ପଏଣ୍ଟ ପର୍ସନ ଭାଗ୍ୟବାନ ବାଗଙ୍କ ଦ୍ୱାରା ଏହି ପାଠନ ସାମଗ୍ରୀ ବଣ୍ଟନ କରାଯାଇଥିଲା। ପୁସ୍ତକ ପାଇବା ପରେ ଉକ୍ତ ବିଦ୍ୟାର୍ଥୀ ମାନଙ୍କ ମନରେ ପାଠ ପଢ଼ାର ଉତ୍କଣ୍ଠା ଜାଗ୍ରତ ହୋଇଛି।

ସରମୁହାଣ ପଞ୍ଚାୟତରେ ଚାଉଳ ଦୁର୍ନୀତି ଅଭିଯୋଗ

ବେଲପଡା, ୧୫।୨(ସମିସ): ବେଲପଡା ବ୍ଲକ ସରମୁହାଣ ଗାଁରେ ଚାଉଳ ଦୁର୍ନୀତି ହୋଇଥିବା ହିତାଧିକାରୀ ଅଭିଯୋଗ କରିଛନ୍ତି। ଏନେଇ ଏହାରି ତଦନ୍ତ ଦାବିରେ ଗାଁଲୋକ ବେଲପଡା ବିଡିଓ ରାଜେଶ ମେହେରଙ୍କୁ ଏକ ଦାବିପତ୍ର ପ୍ରଦାନ କରିଛନ୍ତି। ହିତାଧିକାରୀଙ୍କ ଅଭିଯୋଗ ଅନୁସାରେ, ପଞ୍ଚାୟତରେ ଚାଲିଥିବା ପିଡିଏସ ଚାଉଳରେ ପ୍ରତ୍ୟେକ ପରିବାରରୁ ୫ କେଜି ଦାୟିତ୍ୱରେ ଥିବା ଯୋଗାଣ ସହାୟକ କାଟି ଦେଉଛନ୍ତି। ଏନେଇ ପ୍ରତିବାଦ କଲେ କିଛି କହୁ ନ ଥିବା ଗାଁଲୋକ କହିଛନ୍ତି। ଚାଉଳ କୁଆଡେ ଗଲା ପଚାରିବାରୁ ମୂଷା ଖାଇଦେଇ ଥିବା ଗାଁ ଲୋକଙ୍କୁ ଯୋଗାଣ ସହାୟକ କହିଥିବା ଅଭିଯୋଗ ହେଉଛି। ଏନେଇ ବିଡିଓଙ୍କୁ ସାକ୍ଷାତ କରି ଏହାରି ତଦନ୍ତ କରିବାକୁ ଉକ୍ତ ଗାଁର ନିଜ କଅର, ପରମେଶ୍ୱର ମାଝୀ, ପ୍ରକାଶ ସାହୁ, କେଲିକୁଞ୍ଜ ଭୁଏ, ଜିତୁ ସାହୁଙ୍କ ସହ ଅନ୍ୟମାନେ ଦାବି କରିଛନ୍ତି।

ଜରାସିଂହାରେ ବାରିକ ସମାଜର ଭବନ ଉଦ୍‌ଘାଟିତ

ଦେଓଗାଁ, ୧୫।୨(ସମିସ): ଦେଓଗାଁ ବ୍ଲକ ଅନ୍ତର୍ଗତ ଜରାସିଂହାରେ ବାରିକ ସମାଜର ନବନିର୍ମିତ ଭବନର ଉଦ୍‌ଘାଟନ ଉତ୍ସବ ଅନୁଷ୍ଠିତ ହୋଇଯାଇଛି। ବ୍ଲକ ବାରିକ ସମାଜର ସଭାପତି ରାଜକୁମାର ବାରିକଙ୍କ ସଭାପତିତ୍ୱରେ ଅନୁଷ୍ଠିତ ଉଦଘାଟନୀ ଉତ୍ସବରେ ମୁଖ୍ୟଅତିଥି ଭାବେ ବିଧାୟକ ନରସିଂହ ମିଶ୍ର, ସମ୍ମାନିତଅତିଥି ଭାବେ ନିଖିଲ ଉତ୍କଳ ବାରିକ ସମାଜର ହୀରାଲାଲ ବେହେରା, ଯୁବନେତା ସମରେନ୍ଦ୍ର ମିଶ୍ର, ଜିଲ୍ଲା ସଭାପତି କଙ୍ଗାଲୁ ବାରିକ, ଉପସଭାପତି ନବୀନ ପଶାୟତ, କାର୍ଯ୍ୟକାରୀ ସଭାପତି ଶଙ୍କର ବାରିକ, କୋଷାଧ୍ୟକ୍ଷ ନନ୍ଦକିଶୋର ବାରିକ, ଜିଲ୍ଲା ସେଲୁନ ସଂଘ ସଭାପତି ଶିଶିର ବେହେରା, ସମିତିସଭ୍ୟ ଅମିତ ତ୍ରିପାଠୀ, ବ୍ଲକ ଉପାଧ୍ୟକ୍ଷା ସୂର୍ଯ୍ୟକାନ୍ତି ଛତ୍ରିଆ ପ୍ରମୁଖ ମଞ୍ଚାସୀନ ଥିଲେ। ସମାଜର କୌଳିକ ବୃତ୍ତିକୁ କେନ୍ଦ୍ର ସରକାର ବିଶ୍ୱକର୍ମା ଯୋଜନାରେ ସାମିଲ କରିଛନ୍ତି, ସେହିପରି ରାଜ୍ୟ ସରକାର କୌଳିକବୃତ୍ତିକୁ ଅଗ୍ରାଧିକାର ଭିତ୍ତିରେ ଯୋଜନାରେ ସାମିଲକରି ସହାୟତା ପ୍ରଦାନ କରିବାପାଇଁ ଦାବି କରିଥିଲେ। କେନ୍ଦ୍ର ସରକାରଙ୍କ ସମ୍ମାନଜନକ ପଦ୍ମଶ୍ରୀ ପୁରସ୍କାର ପାଇବାପାଇଁ ମନୋନୀତ ହୋଇଥିବା କବି ତଥା ବିଶିଷ୍ଟ ଲେଖକ ବିନୋଦ ପ୍ରସାଦ ପଶାୟତଙ୍କୁ ସମାଜ ତରଫରୁ ସମ୍ବର୍ଦ୍ଧିତ କରାଯାଇଥିଲା। ତାଙ୍କ ସ୍ୱାସ୍ଥ୍ୟାବସ୍ଥା ଠିକ ନଥିବାରୁ ସେ ଅନୁପସ୍ଥିତ ରହିଥିବା ସ୍ଥଳେ ତାଙ୍କ ନିଖିଲ ଉତ୍କଳ ବାରିକ ସମିତି ସମ୍ବଲପୁରର ଉପସଭାପତି ହୀରାଲାଲ ବେହେରା ସମ୍ବର୍ଦ୍ଧନାପତ୍ର ଗ୍ରହଣ କରିଥିଲେ। ବ୍ଲକ ବାରିକ ସମାଜର ସାଧାରଣ ସମ୍ପାଦକ ଦଶରଥ ପଶାୟତ ଧନ୍ୟବାଦ ଅର୍ପଣ କରିଥିଲେ।

ବାରିକ ଭବନ

'ପ୍ରାଣୀ ଚିକିତ୍ସକଙ୍କୁ ଆନ୍ଦୋଳନରୁ ନିବୃତ୍ତ କର'

ବୌଦ୍ଧ, ୧୫ ।୨(ସମିସ)

ଜାନୁଆରୀ ୧୮ ତାରିଖରୁ ପ୍ରାଣୀ ଚିକିତ୍ସକମାନେ କାର୍ଯ୍ୟ ବନ୍ଦ କରି ଧାରଣାରେ ବସିଛନ୍ତି । ଏହାଦ୍ୱାରା ପ୍ରାଣୀ ପାଳକ ସେମାନଙ୍କ ପାଳିତ ପ୍ରାଣୀ ସମ୍ପଦର ଚିକିତ୍ସା ସେବା ପାଇବାରେ ଘୋର ଅସୁବିଧାର ସମ୍ମୁଖୀନ ହେଉଛନ୍ତି । ଏ ନେଇ ମୁଖ୍ୟମନ୍ତ୍ରୀଙ୍କ ଉଦ୍ଦେଶ୍ୟରେ ଏକ ଦାବିପତ୍ର ପ୍ରଦାନ କରାଯାଇଛି । ପ୍ରାଣୀ ଚିକିତ୍ସକଙ୍କୁ ଆନ୍ଦୋଳନରୁ ନିବୃତ୍ତ କରିବାକୁ ଅନୁରୋଧ କରାଯାଇଛି ।

ପ୍ରାଣୀ ଚିକିତ୍ସା ସେବା ବ୍ୟବସ୍ଥାରେ ବ୍ୟାପକ ରୂପାନ୍ତରଣ ତଥା ପ୍ରାଣୀ ଚିକିତ୍ସକଙ୍କ କ୍ୟାଡ଼ର ପୁନର୍ଗଠନ, କେନ୍ଦ୍ରୀୟ ହାରରେ ଡିଏସିପି ଏବଂ ଏନପିଏ ପ୍ରଦାନ, ନିଶୁଳ୍କ, ନିରାମୟ ଓ ନିରନ୍ତର ୨୪ ଘଣ୍ଟିଆ ପ୍ରାଣୀ ଚିକିତ୍ସା ଯୋଗାଇ ଦେବା ଆଦି ୪ଦଫା ଦାବି ପୂରଣ ନିମନ୍ତେ ଓଡ଼ିଶା ପ୍ରାଣୀ ଚିକିତ୍ସା ସେବା ସଂଘ ଡାକରାରେ ବୌଦ୍ଧ ଜିଲ୍ଲାର ସମସ୍ତ ପ୍ରାଣୀ ଚିକିତ୍ସକ ସମୂହ ଛୁଟିରେ ଯାଇଛନ୍ତି ।

ବୌଦ୍ଧରେ କାର୍ଯ୍ୟରତ ସମସ୍ତ ୧୮ ଜଣ ପ୍ରାଣୀ ଚିକିତ୍ସକ ଜିଲ୍ଲା ମୁଖ୍ୟ ପ୍ରାଣୀ ଚିକିତ୍ସା ଅଧିକାରୀଙ୍କ କାର୍ଯ୍ୟାଳୟ ପରିସରରେ ୨୯ ଦିନ ହେବ ଧାରଣାରତ; ଫଳରେ ଆଜିକୁ ୨୯ ଦିନ ହେବ ଜିଲ୍ଲାର ୩ଟି ବ୍ଲକରେ ଥିବା ୭ଟି ପ୍ରାଣୀ ଚିକିତ୍ସାଳୟରେ ପ୍ରାଣୀ ଚିକିତ୍ସା ସେବା ଠପ୍ ହୋଇ ଯାଇଛି । ଏହା ଦ୍ୱାରା ବିଶେଷ ଭାବରେ ପ୍ରଭାବିତ ହୋଇଛନ୍ତି ଗରିବ ଚାଷୀ ଓ ପ୍ରାଣୀ ପାଳକ । ଗାଈ, ଗୋରୁ, ଛେଳି, ମେଣ୍ଢା, କୁକୁର ଆଦି ନିରୀହ ପ୍ରାଣୀ ଆପତକାଳୀନ ଚିକିତ୍ସା ପାଇବାରୁ ବଞ୍ଚିତ ହୋଇ କଷ୍ଟ ପାଉଛନ୍ତି । ଉପଯୁକ୍ତ ଚିକିତ୍ସା ନ ପାଇ ଅନେକ ପ୍ରାଣୀ ମୃତ୍ୟୁ ମୁଖରେ ପଡ଼ିଲେଣି । ପ୍ରାଣୀ ଚିକିତ୍ସା ସେବା ସହିତ ଗାଈ, ଛେଳି, କୁକୁଡ଼ା ଫାର୍ମ ଆଦିର ସରକାରୀ ସବସିଡି ପାଇବାକୁ ଗରିବ ହିତାଧିକାରୀ ତଥା ମହିଳା ସ୍ୱୟଂ ସହାୟକ ଗୋଷ୍ଠୀର ସଦସ୍ୟ ବଞ୍ଚିତ ହେଉଛନ୍ତି । ଏ ସଂକ୍ରାନ୍ତରେ ଜିଲ୍ଲା ମୁଖ୍ୟ ପ୍ରାଣୀ ଚିକିତ୍ସାଧିକାରୀଙ୍କ କାର୍ଯ୍ୟାଳୟରେ ମଧ୍ୟ ଚାଷୀ ପାଟିତୁଣ୍ଡ କରିବା ଦେଖାଯାଉଛି । ହନ୍ତସନ୍ତ ହେଉଛନ୍ତି ପ୍ରାଣୀ ପାଳକ । ଫଳ ସ୍ୱରୂପ ପ୍ରାଣୀ ପାଳକ, ମହିଳା ସ୍ୱୟଂ ସହାୟକ ଦଳ, ଦୁଗ୍ଧ ସମବାୟ ସମିତି, ପ୍ରାଣୀ କଲ୍ୟାଣ ସ୍ୱେଚ୍ଛାସେବୀ ସଂଗଠନର କର୍ମକର୍ତ୍ତା ଜିଲ୍ଲା ମୁଖ୍ୟ ପ୍ରାଣୀ ଚିକିତ୍ସାଧିକାରୀଙ୍କ କାର୍ଯ୍ୟାଳୟରେ ଏକତ୍ରିତ ହୋଇ ତୁରନ୍ତ ଏହି ଅଚଳାବସ୍ଥା ଦୂର କରିବା ପାଇଁ ଜିଲ୍ଲା ମୁଖ୍ୟ ପ୍ରାଣୀ ଚିକିତ୍ସାଧିକାରୀଙ୍କୁ ମୁଖ୍ୟମନ୍ତ୍ରୀଙ୍କ ଉଦ୍ଦେଶ୍ୟରେ ଦାବିପତ୍ର ପ୍ରଦାନ କରିଥିଲେ । ଜିଲ୍ଲାପାଳଙ୍କ କାର୍ଯ୍ୟାଳୟ ପର୍ଯ୍ୟନ୍ତ ଶୋଭାଯାତ୍ରାରେ ଯାଇ ଜିଲ୍ଲାପାଳଙ୍କ ଅନୁପସ୍ଥିତିରେ ଅତିରିକ୍ତ ଜିଲ୍ଲାପାଳଙ୍କ ଜରିଆରେ ମୁଖ୍ୟମନ୍ତ୍ରୀଙ୍କ ଉଦ୍ଦେଶ୍ୟରେ ଦାବିପତ୍ର ପ୍ରଦାନ କରିଥିଲେ ।

ସ୍ମାର୍ଟ ଲାଇବ୍ରେରୀକୁ ୮୨ଖଣ୍ଡ ପୁସ୍ତକ ପ୍ରଦାନ

ବିନିକା, ୧୫ ।୨(ସମିସ): ବିନିକାରେ ଖୋଲିଥିବା ସ୍ମାର୍ଟ ଲାଇବ୍ରେରୀକୁ ବଲାଙ୍ଗୀର ଭୀମ ଭୋଇ ହସ୍ପିଟାଲର ଫାର୍ମାସିଷ୍ଟ ଆଶୁତୋଷ ସୁବୁଦ୍ଧି ଓ ତାଙ୍କ ପତ୍ନୀ ସଲିମ ସୁବୁଦ୍ଧି ୫୪ଖଣ୍ଡ ପୁସ୍ତକ ଦାନ କରିଛନ୍ତି । ସେହିପରି ବିନିକା ନିବାସୀ ଦେବେନ୍ଦ୍ର ପୃଷ୍ଟି ୨୮ ଖଣ୍ଡ ବହି ପ୍ରଦାନ କରିଥିଲେ । ଏହି ଅବସରରେ ଅନୁଷ୍ଠିତ ଏକ ସ୍ୱତନ୍ତ୍ର କାର୍ଯ୍ୟକ୍ରମରେ ବିନିକା ବିଜ୍ଞାପିତ ଅଞ୍ଚଳ ପରିଷଦ କାର୍ଯ୍ୟନିର୍ବାହୀ ଅଧିକାରୀ ସତ୍ୟ ନାରାୟଣ ପ୍ରଧାନ, ଫୁଲମୁଠି ମହିଳା ଉଚ୍ଚ ମାଧ୍ୟମିକ ବିଦ୍ୟାଳୟର ଅଧ୍ୟାପିକା ବୈଜୟନ୍ତୀ ସାହୁ, ଅବସରପ୍ରାପ୍ତ ଶିକ୍ଷକ ପ୍ରକାଶ ଚନ୍ଦ୍ର ସାହୁ, ସ୍ପୋର୍ଟସ କ୍ଲବ ସଭାପତି ସୋମନାଥ ମିଶ୍ର, କାଉନସିଲର ବୈରାଗୀ ପ୍ରଧାନ, ଛାତ୍ରୀ ସାଇକିରଣ ସୁବୁଦ୍ଧି ପ୍ରମୁଖ ଯୋଗ ଦେଇଥିଲେ ।

ପୁରୁଣାକଟକ ନୂଆ ବସ୍‌ଷ୍ଟାଣ୍ଡ ଉଦ୍‌ଘାଟିତ

ହରଭଙ୍ଗା, ୧୫ ।୨(ସମିସ): ରାଜ୍ୟର ୧୩ ଜିଲ୍ଲାର ୨୦ ବସଷ୍ଟାଣ୍ଡକୁ ଗୁରୁବାର ମୁଖ୍ୟମନ୍ତ୍ରୀ ନବୀନ ପଟ୍ଟନାୟକ ଆଭାସୀ ମାଧ୍ୟମରେ ଉଦ୍‌ଘାଟନ କରିଛନ୍ତି । ଏହିକ୍ରମରେ ବୌଦ୍ଧ ଜିଲ୍ଲା ହରଭଙ୍ଗା ବ୍ଲକ ପୁରୁଣାକଟକରେ ବହୁ ପ୍ରତୀକ୍ଷିତ ହରଭଙ୍ଗା ବସଷ୍ଟାଣ୍ଡ ମଧ୍ୟ ଉଦ୍‌ଘାଟିତ ହୋଇଛି । ଆୟୋଜିତ କାର୍ଯ୍ୟକ୍ରମରେ ମନ୍ତ୍ରୀ ପ୍ରଦୀପ ଅମାତ, କଣ୍ଢାମାଳ ବିଧାୟକ ମହୀଧର ରଣା, ଜିଲ୍ଲାପାଳ ଜେ. ସୋନାଲ, ଉପଜିଲ୍ଲାପାଳ ରବୀନ୍ଦ୍ର କହ୍ନର ପ୍ରମୁଖ ଉପସ୍ଥିତ ଥିଲେ । ଓଡ଼ିଶା ପୁଲିସ ହାଉସିଂ ବୋର୍ଡ଼ ଆଣ୍ଡ କର୍ପୋରେସନ ଦ୍ୱାରା ୬୮.୯୬ ଲକ୍ଷ ବ୍ୟୟ ଅଟକଳରେ ଏହା ନିର୍ମାଣ ହୋଇଛି । ଅତ୍ୟାଧୁନିକ ଜ୍ଞାନ କୌଶଳରେ ତିଆରି ଏହି ବସଷ୍ଟାଣ୍ଡ ଭିତରେ ମାର୍କେଟ କମ୍ପ୍ଲେକ୍ସ, ବସ ଚାଳକଙ୍କ ବିଶ୍ରାମ ସ୍ଥାନ ଓ ଖାଇବା ପାଇଁ କ୍ୟାଣ୍ଟିନ ସୁବିଧା ରହିଛି ।

ତରଭାରେ ଶ୍ରବଣ ଯନ୍ତ୍ର ବଣ୍ଟନ ଶିବିର

ତରଭା, ୧୫ ।୨(ସମିସ): ସୁବର୍ଣ୍ଣପୁର ଜିଲ୍ଲା ତରଭା ବ୍ଲକ ସଭା ଗୃହରେ ଗୁରୁବାର ଦିବ୍ୟାଙ୍ଗମାନଙ୍କୁ ଡିଜିଟାଲ ଶ୍ରବଣ ଯନ୍ତ୍ର ବଣ୍ଟନ କରାଯାଇଛି । ଏହି ଅବସରରେ ଅନୁଷ୍ଠିତ ଶିବିରରେ ଅତିରିକ୍ତ ବିଡିଓ ନିରଞ୍ଜନ ନାଏକ ଅଧ୍ୟକ୍ଷତା କରିଥିଲେ । ଶିବିରରେ ମୁଖ୍ୟ ଅତିଥି ଭାବରେ ବ୍ଲକ ଅଧ୍ୟକ୍ଷ ସରୋଜ କମ୍ପ ଯୋଗ ଦେଇଥିଲେ । ଶିବିରରେ ପଞ୍ଜିକୃତ ହୋଇଥିବା ୫୩ ଜଣ ଶ୍ରବଣ ବାଧିତଙ୍କୁ ସୋନପୁର ମୁଖ୍ୟ ଡାକ୍ତରଖାନାର ଅଡିଓଲୋଜିଷ୍ଟ ଅଭୟ ଲେଙ୍କା ଆଲୋକ ସାହୁ ପରୀକ୍ଷା କରିଥିଲେ । ସେଥିରୁ ୪୩ ଜଣଙ୍କୁ ଶ୍ରବଣ ଯନ୍ତ୍ର ପ୍ରଦାନ କରାଯାଇଥିଲା । ବିକ୍ରମ ବିଶି ଶିବିରରେ ସଂଯୋଜନା କରିଥିଲେ । ସୁବୋଧ ମହାରଣା, ବରିଷ୍ଠ ରାଜସ୍ୱ ସହାୟକ ଜୟନ୍ତ ମାହାଣା, କ୍ଷୀରୋଦ୍ର ଭୋଇ, ଲକ୍ଷ୍ୟବ୍ରତ ନାଏକ, କନିଷ୍ଠ ରାଜସ୍ୱ ସହାୟକ ଜିତେନ୍ଦ୍ର ସାହୁ, ବିପିସି. ଉମାଶଙ୍କର ସାହୁ, ବିପିଏ ଶାହାନୱାଜ ଖାନ, ଗଣ୍ଡାରମ ବାଘ, ବିଜୟା ମଲ୍ଲିକ, ସୁରୁବୁଇ କୁଅଁର ପ୍ରମୁଖ ସହଯୋଗ କରିଥିଲେ ।

କୃତୀ ପ୍ରତିଯୋଗୀଙ୍କୁ ପୁରସ୍କାର ବିତରଣ

ଶଗଡ଼ା, ୧୫ ।୨(ସମିସ): କଣ୍ଢାମାଳ ବ୍ଲକ ବରଗୋଛା ପଞ୍ଚାୟତ ଲୁଣପଙ୍ଗା ପ୍ରାଥମିକ ବିଦ୍ୟାଳୟରେ ଜାନୁଆରୀ ୨୬ରେ ଅନୁଷ୍ଠିତ ପ୍ରତିଯୋଗିତାର କୃତୀ ଛାତ୍ରଛାତ୍ରୀଙ୍କୁ ପୁରସ୍କୃତ କରାଯାଇଛି । କାର୍ଯ୍ୟକ୍ରମରେ ପ୍ରକୃତିବନ୍ଧୁ ପୁରସ୍କାରପ୍ରାପ୍ତ ପ୍ରଧାନଶିକ୍ଷକ ଉଷତ କହଁର, ଉପପ୍ରଧାନ ଶିକ୍ଷକ ସୁରେଶ ମିର୍ଦ୍ଧା, ନିଳମାଧବେଶ୍ୱର ମାହାଣା, ଶିକ୍ଷୟିତ୍ରୀ ଶୁଭଲକ୍ଷ୍ମୀ ପରିଡ଼ା, କୌଶଲ୍ୟା କଲତା, ଅଞ୍ଜଳି ଉର୍ମା ପ୍ରମୁଖ ଉପସ୍ଥିତ ଥିଲେ । ସଙ୍ଗୀତ, ନୃତ୍ୟ, ଚିତ୍ରାଙ୍କନ, ହସ୍ତାକ୍ଷର ଲିଖନ ଆଦି ବିଭିନ୍ନ ପ୍ରତିଯୋଗିତା ଅନୁଷ୍ଠିତ ହୋଇଥିଲା । ଦିନକୁ ଦିନ କଳା ସଂସ୍କୃତି ଲୋପ ପାଇ ଯାଉଥିବା ବେଳେ ଛାତ୍ରଛାତ୍ରୀଙ୍କ ମଧ୍ୟରେ ଲୁକ୍କାୟିତ ପ୍ରତିଭାକୁ ଲୋକଲୋଚନକୁ ଆଣିବା ପାଇଁ ଜୟ ମା' ଦୁର୍ଗା ଅନୁଷ୍ଠାନ ପ୍ରୟାସ ଆରମ୍ଭ କରିଛି । ଛାତ୍ରଛାତ୍ରୀଙ୍କ କଳା ଓ ପ୍ରତିଭାର ବିକାଶ ପାଇଁ ଆହୁରି ଅନେକ ପଦକ୍ଷେପ ନିଆଯିବ ବୋଲି ଅନୁଷ୍ଠାନ ସଭାପତି ପ୍ରକାଶ କ୍ଷେତୀ ସୂଚନା ଦେଇଛନ୍ତି । ବିଦ୍ୟାଳୟର ସଭାପତି ଅଶ୍ୱିନୀ କ୍ଷେତୀ, ପ୍ରେମାନନ୍ଦ କର୍ଣ୍ଣ, ପଞ୍ଚୁଦେବ ପ୍ରଧାନ ପ୍ରମୁଖ ଉପସ୍ଥିତ ଥିଲେ ।

ମାଣ୍ଡିଆ ଉତ୍ପାଦନ, ଉପକାରିତା ଉପରେ ସଚେତନତା

ହରଭଙ୍ଗା, ୧୫ ।୨(ସମିସ): ବୌଦ୍ଧ ଜିଲ୍ଲା ହରଭଙ୍ଗା ବ୍ଲକର ସ୍ୱେଚ୍ଛାସେବୀ ଅନୁଷ୍ଠାନ ଲୋକ କଳା ବିକାଶ କେନ୍ଦ୍ର ସରସରା ତରଫରୁ ଚାରିଛକସ୍ଥିତ ବ୍ଲକ ସମ୍ମିଳନୀ କକ୍ଷରେ ପଞ୍ଚାୟତ ରାଜ ଅନୁଷ୍ଠାନ ଓ ମିଲେଟ ପ୍ରୋତ୍ସାହନ କାର୍ଯ୍ୟକ୍ରମ ଅନୁଷ୍ଠିତ ହୋଇଯାଇଛି । ଏହି କାର୍ଯ୍ୟକ୍ରମରେ ମୁଖ୍ୟଅତିଥି ରୂପେ ବୌଦ୍ଧ ଜିଲ୍ଲା ପରିଷଦ ଅଧ୍ୟକ୍ଷା ପ୍ରଭାସିନୀ ଦାସ, ସମ୍ମାନୀତ ଅତିଥି ରୂପେ ମୁଖ୍ୟ ଜିଲ୍ଲା କୃଷି ଅଧିକାରୀ ବସନ୍ତ ପାଣିଗ୍ରାହୀ, ହରଭଙ୍ଗା ବ୍ଲକ ଉପାଧକ ସରୋଜ ପ୍ରଧାନ, ବ୍ଲକ କୃଷି ଅଧିକାରୀ ସବ୍ୟସାଚୀ ଦାସ, ମିଲେଟ୍ ମିଶନ ଜିଲ୍ଲା ସଂଯୋଜକ ଜିତେନ୍ଦ୍ର କାର୍ଜେ ମଞ୍ଚାସୀନ ଥିଲେ । ବ୍ଲକ ସଂଯୋଜକ ସୀତାକାନ୍ତ ସାହୁ ସଭା ପରିଚାଳନା କରିଥିଲେ । ଅତିଥିମାନେ ମାଣ୍ଡିଆର ଉପକାରିତା, ସରକାରଙ୍କ ଦ୍ୱାରା ମିଳୁଥିବା ପ୍ରୋତ୍ସାହନ ରାଶି, କୃଷିଯନ୍ତ୍ରପାତି ଇତ୍ୟାଦି ଉପରେ ଆଲୋଚନା ହୋଇଥିଲା । ଚାଷୀ ଓ ସ୍ୱୟ ସହାୟକ ଗୋଷ୍ଠୀ ଦ୍ୱାରା କିଭଳି ଅଧିକ ପରିମାଣରେ ଚାଷ ହୋଇ ପାରିବ ସେ ଉପରେ ଆଲୋଚନା

କରିଥିଲେ । କାର୍ଯ୍ୟକ୍ରମରେ ପୁରୁଣା କଟକ, ଲୁଣିବାହାଲ, ମଥୁରା, ରାଧାନଗର, ପିତାମ୍ବରପୁର, ବାମଣ୍ଡା, ବାଣୀଭୂଷଣପୁର, ରାମଗଡ଼, ବିରନରସିଂହପୁର, କୁସଙ୍ଗ, ଛତ୍ରଙ୍ଗ, ତିଲେଶ୍ୱର୍ ପଞ୍ଚାୟତ ସରପଞ୍ଚ, ସମିତିସଭ୍ୟ, ୱାର୍ଡସଭ୍ୟ, ମହିଳା ଚାଷୀ, ମହିଳା ସ୍ୱୟଂ ସହାୟିକା ଗୋଷ୍ଠୀ, ଅଙ୍ଗନବାଡି କର୍ମୀ, କୃଷି ମିତ୍ର ତଥା ଓଡ଼ିଶା ମିଲେଟ ମିଶନ କର୍ମକର୍ତ୍ତା ଅଂଶଗ୍ରହଣ କରିଥିଲେ । ମାଣ୍ଡିଆ ଚାଷୀ ସୁଧୀର ରଣା, ଖଣ୍ଡାହତା ଗାଁ ଓ କୋଇଲିସୁତା ଗାଁର ଶ୍ରୀ ଲକ୍ଷ୍ମୀ ସ୍ୱୟଂ ସହାୟକ ଗୋଷ୍ଠୀକୁ ସମ୍ମାନିତ କରାଯାଇଥିଲା । ଶେଷରେ ପୁନିଆ ସାହୁ ସମସ୍ତଙ୍କୁ ଧନ୍ୟବାଦ ଦେଇଥିଲେ ।

ପୂର୍ବତନ ପ୍ରଧାନଶିକ୍ଷକଙ୍କ ପରଲୋକ

ହରଭଙ୍ଗା/ଚାରିଛକ, ୧୫ ।୨(ସମିସ): ହରଭଙ୍ଗା ଗ୍ରାମର ପୂର୍ବତନ ପ୍ରଧାନ ଶିକ୍ଷକ ପ୍ରସନ୍ନ ବାଇ(୬୨)ଙ୍କ ଗୁରୁବାର ସକାଳେ ଭୁବନେଶ୍ୱରସ୍ଥିତ ଏକ ଘରୋଇ ହସପିଟାଲରେ ମୃତ୍ୟୁ ଘଟିଛି । ହରଭଙ୍ଗାରେ ମୃତଦେହ ପହଞ୍ଚିବା ପରେ ବହୁ ମାନ୍ୟଗଣ୍ୟ ବ୍ୟକ୍ତି ଶେଷ ଦର୍ଶନ କରିଥିଲେ ।

ପୁଲୱାମା ସହୀଦଙ୍କୁ ଶ୍ରଦ୍ଧାଞ୍ଜଳି

ଶଗଡ଼ା, ୧୫ ।୨(ସମିସ): ପୁଲୱାମାରେ ଦେଶ ପାଇଁ ସହୀଦ୍ ହୋଇଥିବା ବୀର ଯବାନଙ୍କୁ ଶ୍ରଦ୍ଧାଞ୍ଜଳି ଅର୍ପଣ କରାଯାଇଛି । କଣ୍ଢାମାଳ ବ୍ଲକ ମାଙ୍କଡଚୁଆଁ (ଓଡ଼ିଆଗୋଠ) ର ୟଙ୍ଗଷ୍ଟାର କ୍ଲବ୍ ଆନୁକୂଲ୍ୟରେ ଅନୁଷ୍ଠିତ ଏହି ଶ୍ରଦ୍ଧାଞ୍ଜଳି ସଭାରେ ମୁଖ୍ୟ ଅତିଥି ଭାବେ ଯୁବନେତା ଓମ୍‌ପ୍ରକାଶ ମିଶ୍ର ଯୋଗ ଦେଇଥିବା ବେଳେ ସମ୍ମାନିତ ଅତିଥି ଭାବରେ ଯୋଗୀନ୍ଦ୍ରପୁର ସରପଞ୍ଚ ପ୍ରତିନିଧି ମୀନକେତନ ପଧାନ ପ୍ରମୁଖ ଉପସ୍ଥିତ ରହି ପୂଲବାମା ସହିଦ୍ ଯବାନଙ୍କୁ ଶ୍ରଦ୍ଧାଞ୍ଜଳି ଜ୍ଞାପନ କରିଥିଲେ । ଉକ୍ତ ଶ୍ରଦ୍ଧାଞ୍ଜଳି କାର୍ଯ୍ୟକ୍ରମରେ ଅନୁଷ୍ଠାନର ସଦସ୍ୟ ଶ୍ରୀକାନ୍ତ ମହାକୁଡ଼, ରାଜେଶ ଠେଲା, ପ୍ରକାଶ ସ୍ୱାଇଁ, ବିକାଶ ସ୍ୱାଇଁ, ଆଶିଷ ମେହେର, ପ୍ରଶାନ୍ତ ମହାକୁଡ଼, ବାବୁଲା ସ୍ୱାଇଁ, କୁନା ନାଏକ, ମଣ୍ଟୁ ଗୁରୁଙ୍କ ସମେତ ଅନେକ ସଦସ୍ୟ ଉପସ୍ଥିତ ଥିଲେ ।

ସଚେତନତା କାର୍ଯ୍ୟକ୍ରମ ଉଦ୍‌ଯାପିତ

ଜହ୍ନାପଙ୍କ, ୧୫ ।୨(ସମିସ): ବୌଦ୍ଧ ବ୍ଲକ ମୁର୍ଗୁଣ୍ଡି ପଞ୍ଚାୟତ ପକ୍ଷରୁ ସ୍ଥାନୀୟ ଖେଳ ପଡ଼ିଆରେ 'ଆମ ଓଡ଼ିଶା, ନବୀନ ଓଡ଼ିଶା' ସଚେତନତା ଶିବିର ଉଦ୍‌ଯାପିତ ହୋଇ ଯାଇଛି । ବିଡ଼ିଓ ଅକ୍ଷୟପାଣି ଉଡୁଙ୍କ ଅଧ୍ୟକ୍ଷତାରେ ଅନୁଷ୍ଠିତ କାର୍ଯ୍ୟକ୍ରମରେ ଜିଲ୍ଲା ପରିଷଦ ମୁଖ୍ୟ ଉନ୍ନୟନ ଅଧିକାରୀ ରବି ନାରୟଣ ତ୍ରିପାଠୀ ମୁଖ୍ୟ ଅତିଥି ଏବଂ ସମ୍ମାନୀତ ଅତିଥି ଭାବେ ବୌଦ୍ଧ ତହସିଲଦାର ଅନୀତା ସାହୁ, ସମନ୍ୱିତ ଶିଶୁ ବିକାଶ ପ୍ରକଳ୍ପ ଅଧିକାରିଣୀ ମିନତୀ ଦେଓ, ସରପଞ୍ଚ ମଧୁମତୀ ବେହେରା ଯୋଗ ଦେଇଥିଲେ । ସ୍ଥାନୀୟ କଳାକାରଙ୍କ ଦ୍ୱାରା ବିଭିନ୍ନ ସାଂସ୍କୃତିକ କାର୍ଯ୍ୟକ୍ରମ ମାଧ୍ୟମରେ ସରକାରୀ ଯୋଜନାର ପ୍ରଚାର କରା ଯାଇଥିଲା । ତତସହିତ ବିଭିନ୍ନ କ୍ଷେତ୍ରରେ ଉଲ୍ଲେଖନୀୟ ଅବଦାନ ଥିବା ସ୍ୱୟଂ ସହାୟକ ଗୋଷ୍ଠୀ ଓ ବ୍ୟକ୍ତି ବିଶେଷଙ୍କୁ ସମ୍ମାନିତ କରାଯାଇଥିଲା । କେତେକ ହିତାଧିକାରୀଙ୍କୁ ଜମିପଟ୍ଟା ଓ ବର୍ଦ୍ଧିତ ସାମାଜିକ ସୁରକ୍ଷା ଯୋଜନାର ଭତ୍ତା ବଣ୍ଟନ କରାଯାଇଥିଲା ।

୫ ବିଦ୍ୟାର୍ଥୀଙ୍କୁ ପ୍ରଶାସନର ଆର୍ଥିକ ସହାୟତା

ସୁବର୍ଣ୍ଣପୁର, ୧୫ ।୨(ସମିସ): ସୁବର୍ଣ୍ଣପୁର ଜିଲ୍ଲା ଶିଶୁ ସୁରକ୍ଷା ବିଭାଗ ଦ୍ୱାରା ବିଜୁ ଶିଶୁ ସୁରକ୍ଷା ଯୋଜନାରେ ଆର୍ଥିକ ଅନଗ୍ରସର ପରିବାରର ୫ ଜଣ ଛାତ୍ରଛାତ୍ରୀଙ୍କୁ ବୈଷୟିକ ଶିକ୍ଷା (ଆଇଟିଆଇ) ନିମନ୍ତେ ଆର୍ଥିକ ସହଯୋଗ କରାଯାଇଛି । ଜିଲ୍ଲାପାଳ ଅନ୍ୟା ଦାସ ଛାତ୍ରଛାତ୍ରୀଙ୍କୁ ପ୍ରତ୍ୟେକଙ୍କୁ ୭ ହଜାର ଟଙ୍କା ଲେଖାଏଁ ପ୍ରଦାନ କରିଛନ୍ତି । ଜିଲ୍ଲାପାଳଙ୍କ କାର୍ଯ୍ୟାଳୟରେ ଅନୁଷ୍ଠିତ ସ୍ୱତନ୍ତ୍ର କାର୍ଯ୍ୟକ୍ରମରେ ହିକୁଡ଼ିସ୍ଥିତ ଆଇଟିଆଇ କଲେଜର ୨ୟ ବର୍ଷ ଇଲେକ୍ଟ୍ରିକାଲ ଟ୍ରେଡ୍‌ର ଛାତ୍ର ଅଜିତ ଥନାପତି, ବୃନ୍ଦାବନ ଭୋଇ, ଫିଟର ଟ୍ରେଡ୍‌ର ଛାତ୍ର କୁଶ କୁଦାଇ, ଛାତ୍ରୀ ଆନନ୍ଦିନୀ ଦେହୁରୀ ଏବଂ ଆରସି ଟ୍ରେଡ୍‌ର ମିଳନ ଦେହୁରୀ ଉପସ୍ଥିତ ଥିଲେ । ଏହି ଅବସରରେ ଶିଶୁ ସୁରକ୍ଷା ଅଧିକାରୀ ଚତୁର୍ଭୁଜ ଦାଶ, ଶିଶୁ ସୁରକ୍ଷା ବିଭାଗର ରୁଦ୍ର ପ୍ରସନ୍ନ ମିଶ୍ର, ଥବୀର କାଲସେ, ଅନିଲ ପ୍ରଧାନ ପ୍ରମୁଖ ଉପସ୍ଥିତ ଥିଲେ ।

ଆଇନ ସଚେତନତା ଶିବିର

ସୁବର୍ଣ୍ଣପୁର, ୧୫ ।୨(ସମିସ): ସୁବର୍ଣ୍ଣପୁର ଜିଲ୍ଲା ଆଇନ ସେବା ପ୍ରାଧିକରଣ ତରଫରୁ ସ୍ଥାନୀୟ ବାଲ ଗଙ୍ଗାଧର ତିଳକ ଆଇନ ମହାବିଦ୍ୟାଳୟରେ 'ସାମ୍ବିଧାନିକ କର୍ତ୍ତବ୍ୟ ଏବଂ ନାଗରିକଙ୍କ କର୍ତ୍ତବ୍ୟ' ବିଷୟକୁ ନେଇ ଜିଲ୍ଲାସ୍ତରୀୟ ଆଇନ ସଚେତନତା ଶିବିର ଅନୁଷ୍ଠିତ ହୋଇଯାଇଛି । ଏହି ଶିବିରରେ ଜିଲ୍ଲା ଆଇନ ସେବା ପ୍ରାଧିକରଣର ସଚିବ କୁମୁଦିନୀ ମୁଦୁଲି, ପୁଲିସ୍ ଅଧିକାରୀ ଚନ୍ଦ୍ର ଶେଖର ସବର, ଜିଲ୍ଲା ଆଇନ ସେବା ପ୍ରାଧିକରଣର ସଦସ୍ୟା ମିନା ମହାରଣା, ସରକାରୀ ଓକିଲ ବ୍ୟୋମକେଶ ଦାଶ, ବାଲ ଗଙ୍ଗାଧର ତିଳକ ଆଇନ ମହାବିଦ୍ୟାଳୟର ଅଧ୍ୟକ୍ଷ ସୁରେନ୍ଦ୍ର ନାୟକ, ବାଲ ଗଙ୍ଗାଧର ତିଳକ ଆଇନ ମହାବିଦ୍ୟାଳୟର ପ୍ରାଧ୍ୟାପକ ହେମନ୍ତ ସା ପ୍ରମୁଖ ଯୋଗ ଦେଇ ଆଇନ ମହାବିଦ୍ୟାଳୟର ଛାତ୍ରଛାତ୍ରୀଙ୍କୁ ସଚେତନ କରିଥିଲେ । ଶିବିର ଆୟୋଜନରେ ଜିଲ୍ଲା ଆଇନ ସେବା ପ୍ରାଧିକରଣର ବିନ୍ଦୁସାର ମହାପାତ୍ର, କେଶବ ଗୁରୁ, ସିଦ୍ଧାନ୍ତ ବାଘ, ଅନାମ ସାହୁ, ବେଣୁଧର ମଲ୍ଲିକ ଏବଂ ରଞ୍ଜନ ଭୋଇ ପ୍ରମୁଖ ସହଯୋଗ କରିଥିଲେ ।

ଧନୁଯାତ୍ରା ପାଇଁ କଂସବରଣ

ଜହ୍ନାପଙ୍କ, ୧୫ ।୨(ସମିସ): ବୌଦ୍ଧ ବ୍ଲକ ଅଁଳାପାଲି ପଞ୍ଚାୟତ ଅଁଳାପାଲି ଗ୍ରାମରେ ଧନୁଯାତ୍ରା ମହୋତ୍ସବ ପାଇଁ କଂସ ବରଣ କରାଯାଇଛି । ମାର୍ଚ୍ଚ ୧୯ରୁ ୨୫ ତାରିଖ ପର୍ଯ୍ୟନ୍ତ ଅଁଳାପାଲିରେ ହେବାକୁ ଥିବା ଧନୁଯାତ୍ରାରେ ଚଳିତ ବର୍ଷ କଂସ ଭୂମିକାରେ ସୁଶୀଲ ମେହେର ଅଭିନୟ କରିବେ । ଯାତ୍ରା କମିଟି ସଭାପତି ରୋଶନ ମେହେର, ସମ୍ପାଦକ ଅଜିତ ସାହୁ ଓ କର୍ମକର୍ତ୍ତା କିଶୋର ମେହେର,

ଆଜିଠୁ +୨ ପରୀକ୍ଷା

ଭୁବନେଶ୍ୱର,୧୫।୨(ସମିସ): ଶୁକ୍ରବାରଠାରୁ ଆରମ୍ଭ ହେବ ଉଚ୍ଚ ମାଧ୍ୟମିକ ଶିକ୍ଷା ପରିଷଦ(ସିଏଚ୍‌ଏସ୍‌ଇ) ପରିଚାଳିତ +୨ ପରୀକ୍ଷା। ଏଥିପାଇଁ ପରିଷଦ ପକ୍ଷରୁ ସମସ୍ତ ପ୍ରସ୍ତୁତି ସରିଛି। କପି ରୋକିବା ପାଇଁ ତ୍ରିସ୍ତରୀୟ ସୁରକ୍ଷା ବ୍ୟବସ୍ଥା କରାଯାଇଛି। ସମସ୍ତ ପରୀକ୍ଷା କେନ୍ଦ୍ରରେ ସିସିଟିଭି ଲଗାଯାଇଛି। ପରୀକ୍ଷା ହଲ୍ ସମେତ ପ୍ରଶ୍ନପତ୍ର ଥିବା ହବ୍‌ରୁ ସିସିଟିଭିର ଲାଇଭ୍ ଷ୍ଟ୍ରିମିଂ ହେବ। ଏହାକୁ ଦେଖି ପରୀକ୍ଷା

- କଡ଼ାକଡ଼ି ଯାଞ୍ଚ କରିବେ ତ୍ରିସ୍ତରୀୟ ସ୍ୱାଡ୍
- ସିସିଟିଭି ନଜରରେ ପରୀକ୍ଷାର୍ଥୀ
- କଣ୍ଟ୍ରୋଲ ରୁମ୍‌ରୁ ହେବ ପରୀକ୍ଷା କେନ୍ଦ୍ର ଓ ହବ୍ ନିରୀକ୍ଷଣ
- ପରୀକ୍ଷା ଦେବେ ୩, ୮୬, ୨୫୦ ଛାତ୍ରଛାତ୍ରୀ

ପରିଚାଳନା କରିବା ପାଇଁ ପରିଷଦ ପକ୍ଷରୁ କଣ୍ଟ୍ରୋଲ ରୁମ୍ ଖୋଲାଯାଇଛି। ସେଠାରୁ ପରୀକ୍ଷାକୁ ନିରୀକ୍ଷଣ କରିବା ସହ ଆବଶ୍ୟକସ୍ଥଳେ ନିର୍ଦ୍ଦେଶ ଦେବାର ବ୍ୟବସ୍ଥା କରାଯାଇଛି।

ସୂଚନା ଅନୁଯାୟୀ, ସକାଳ ସାଢ଼େ ୧୦ଟାରେ ପରୀକ୍ଷା ଆରମ୍ଭ ହେବ। ପରୀକ୍ଷା ଆରମ୍ଭ ହେବାର ଅଧଘଣ୍ଟା ପୂର୍ବରୁ ପହଞ୍ଚିବାକୁ ପରୀକ୍ଷାର୍ଥୀଙ୍କୁ ପରାମର୍ଶ ଦିଆଯାଇଛି। ୧୫ ମିନିଟ୍ ପୂର୍ବରୁ ହଲ୍‌ରେ ପ୍ରବେଶ କରିବେ ଓ ୧୦ ମିନିଟ୍ ପୂର୍ବରୁ ଉତ୍ତରଖାତା ଓ ୫ ମିନିଟ୍ ପୂର୍ବରୁ ଛାତ୍ରଛାତ୍ରୀଙ୍କୁ ପ୍ରଶ୍ନପତ୍ର ଦିଆଯିବ। ପ୍ରଶ୍ନପତ୍ରରେ ରୋଲ୍ ନମ୍ବର ବ୍ୟତୀତ ଦାଗ ମଧ୍ୟ ଲଗାଇବାକୁ ବାରଣ କରାଯାଇଛି। ଅନ୍ୟଥା ମାଲ୍‌ପ୍ରାକ୍ଟିସ୍(ଏମପି) ହୋଇଯିବେ ବୋଲି ଦର୍ଶାଯାଇଛି। ପରୀକ୍ଷାର୍ଥୀଙ୍କୁ ଉତ୍ତର ଖାତା ବ୍ୟତୀତ ଆଡିସନାଲ୍ ସିଟ୍ ଦିଆଯିବ ନାହିଁ। ଲେଖିବା ପାଇଁ କଳା ବଲ୍ ପେନ୍ ଏବଂ ଆଡମିଟ୍ କାର୍ଡ ବ୍ୟତୀତ ଅନ୍ୟ କିଛି ନନେବାକୁ ପରିଷଦ ପକ୍ଷରୁ କୁହାଯାଇଛି। ସେହିପରି ଭିନ୍ନକ୍ଷମ ପିଲାଙ୍କ ପାଇଁ ଅଧିକ ୧ଘଣ୍ଟା ସମୟ ରହିଛି।

ଚଳିତ ବର୍ଷ ୩ଲକ୍ଷ ୮୬ ହଜାର ୨୫୦ଜଣ ପରୀକ୍ଷାର୍ଥୀ ପରୀକ୍ଷା ଦେଉଛନ୍ତି। ତନ୍ମଧ୍ୟରେ ୩ ଲକ୍ଷ ୬୦ ହଜାର ୧୯୮ଜଣ ରେଗୁଲାର ଏବଂ ୨୬ ହଜାର ୫୨ଜଣ ଏକ୍ସ-ରେଗୁଲାର ପରୀକ୍ଷାର୍ଥୀ ରହିଛନ୍ତି। ଲିଙ୍ଗ ଅନୁପାତରେ ସର୍ବାଧିକ ଛାତ୍ରୀ ଚଳିତଥର ପରୀକ୍ଷା ଦେଉଛନ୍ତି। ସମୁଦାୟ ୧ ଲକ୍ଷ ୯୯ ହଜାର ୩୬୧ଜଣ ଛାତ୍ରୀ ପରୀକ୍ଷା ଦେଉଥିବା ବେଳେ ଛାତ୍ରଙ୍କ ସଂଖ୍ୟା ୧ ଲକ୍ଷ ୮୬ ହଜାର ୮୮୯ ରହିଛି। କଳା ବିଭାଗରେ ୨ ଲକ୍ଷ ୩୭ ହଜାର ୭୫୦ଜଣ ପରୀକ୍ଷାର୍ଥୀ ଥିବା ବେଳେ ବିଜ୍ଞାନରେ ୧ଲକ୍ଷ ୧୬ ହଜାର ୬୨୦, ବାଣିଜ୍ୟରେ ୨୬ ହଜାର ୮୯ ଜଣ ଓ ଧନ୍ଦାମୂଳକରେ ୫ହଜାର ୭୯୧ଜଣ ପରୀକ୍ଷାର୍ଥୀ ରହିଛନ୍ତି। ଏହି ପରୀକ୍ଷା ମାର୍ଚ୍ଚ ୨୦ ପର୍ଯ୍ୟନ୍ତ ଚାଲିବ। ପ୍ରଥମ ଦିନ ଅର୍ଥାତ ଶୁକ୍ରବାର ବିଜ୍ଞାନ ବିଭାଗର ଛାତ୍ରୀଛାତ୍ର ମାତୃଭାଷା ପରୀକ୍ଷା ଦେବେ। ପ୍ରତ୍ୟେକ ଦିନ ଗୋଟିଏ ବିଷୟ ପରୀକ୍ଷା ହେବ। ଆସନ୍ତା ୨୦ ତାରିଖରୁ ଆରମ୍ଭ ହେଉଥିବା ମାଟ୍ରିକ ପରୀକ୍ଷା ସୂଚୀକୁ ଦେଖି +୨ ପରୀକ୍ଷା କରାଯାଇଛି। ଗୋଟିଏ ଦିନ ଦଶମ ଓ +୨ ପରୀକ୍ଷା ରହିବ ନାହିଁ। ପୂର୍ବପରି ସମସ୍ତ ପ୍ରସ୍ତୁତି କରିବା ସହ ସମୀକ୍ଷା ମଧ୍ୟ କରାଯାଇଛି। ଏଣୁ ପ୍ରଶ୍ନପତ୍ର ବିଭ୍ରାଟ ହେବ ନାହିଁ ବୋଲି ପରୀକ୍ଷା ନିୟନ୍ତ୍ରକ କହିଛନ୍ତି।

ଗଛରେ ପିଟି ହେଲା ଗାଡ଼ି; ୨ ମୃତ

କେନ୍ଦୁଝର/ଘଟଗାଁ,୧୫।୨(ସମିସ): ଘଟଗାଁ ନିକଟସ୍ଥ ନାକଝରି ଛକରେ ଶୁକ୍ରବାର ସନ୍ଧ୍ୟାରେ ଏକ ଟାଟା ଏସି ଗାଡ଼ି ଗଛକୁ ଧକ୍କା ଦେବାରୁ ଘଟଣାସ୍ଥଳରେ ୨ଜଣଙ୍କ ମୃତ୍ୟୁ ହୋଇଯାଇଛି। ଏଥିରେ ୬ଜଣ ଗୁରୁତର ହୋଇଛନ୍ତି। ସେମାନଙ୍କ ମଧ୍ୟରୁ ୩ ଜଣଙ୍କ ଅବସ୍ଥା ସଂକଟାପନ୍ନ ଥିବା ଜଣାପଡ଼ିଛି। ଗାଡ଼ିଟି କାଳିମାଟି ଡ୍ୟାମରେ ଭୋଜି ସାରି ଫେରୁଥିବା ବେଳେ ଚାଳକ ଭରସାମ୍ୟ ହରାଇବାରୁ ଏହି ଅଘଟଣ ଘଟିଥିଲା। ମୃତକଦ୍ୱୟ ହେଲେ, ଘଟଗାଁ ଥାନା ଅନ୍ତର୍ଗତ ବୀଣାଝରି ଗ୍ରାମର ଅଭିମନ୍ୟୁ ପାତ୍ର (୫୫) ଏବଂ ଘଟଗାଁ ଥାନା ଅନ୍ତର୍ଗତ ଉପରଡିହା ଗ୍ରାମର ଶମଦ ଖାଁ (୪୦)। ଗୁରୁତରମାନେ ହେଲେ, ଭଦ୍ରକର ରଞ୍ଜନ ନାଥ, ବଡଲା ଅନ୍ତର୍ଗତ ଶଙ୍କୁଳା ଗ୍ରାମର ରାହୁଲ ନାଏକ (୧୮)। ସେମାନଙ୍କୁ କେନ୍ଦୁଝର ଡାକ୍ତରଖାନାକୁ ସ୍ଥାନାନ୍ତର କରାଯାଇଛି। ସ୍ଥାନୀୟ ସ୍ୱାସ୍ଥ୍ୟକେନ୍ଦ୍ରରେ ମୁକୁନ୍ଦପୁରପାଟଣାର ରୁଦ୍ର ନାଏକ (୧୮), ତୀର୍ଥ ପଲେଇ(୩୫), ରଞ୍ଜନ ପଲେଇ (୨୭), ଝାଡ଼ଖଣ୍ଡର ଟିକୁ କୁମାର ଚିକିତ୍ସିତ ହେଉଛନ୍ତି। ଗାଡ଼ି ଚାଳକ ସୁଦାମ ଚରଣ ଜେନା ମଧ୍ୟ ଆହତ ହୋଇ ଚିକିତ୍ସିତ ହେଉଥିବା ସୂଚନା ମିଳିଛି। ଘଟଣାସ୍ଥଳରେ ପୁଲିସ ଓ ଅଗ୍ନିଶମ ସେବା କର୍ମଚାରୀ ପହଞ୍ଚି ଆହତମାନଙ୍କୁ ଡାକ୍ତରଖାନା ପଠାଇଥିଲେ।

ମାଓବାଦୀଙ୍କ ଲ୍ୟାଣ୍ଡମାଇନ୍ ବିସ୍ଫୋରଣରେ ୨ ଯବାନ ଗୁରୁତର

ଭୁବନେଶ୍ୱର/ବଲାଙ୍ଗୀର/ବୌଦ୍ଧ, ୧୫।୨(ସମିସ): ମାଓବାଦୀଙ୍କ ଦ୍ୱାରା ଖଞ୍ଜାଯାଇଥିବା ଲ୍ୟାଣ୍ଡମାଇନ୍ ବିସ୍ଫୋରଣରେ ୨ଜଣ ଏସ୍‌ଓଜି ଯବାନ ଗୁରୁତର ଆହତ ହୋଇଛନ୍ତି। ବୌଦ୍ଧ ଜିଲ୍ଲା ମନମୁଣ୍ଡା ଥାନା ଅଧୀନ ନଲୀକୂପା ଜଙ୍ଗଲରେ ଏହି ଘଟଣା ଘଟିଛି। ଗୁରୁତର ଯବାନଦ୍ୱୟ ହେଲେ, ଉତ୍କଳ ପଟେଲ ଓ ଆର.ଏସ୍ ନାୟକ। ଜଣଙ୍କର ଗୋଡ଼ରେ ଓ ଅନ୍ୟଜଣଙ୍କର ମୁଣ୍ଡରେ ଗଭୀର ଆଘାତ ଲାଗିଛି। ସେମାନଙ୍କୁ ପ୍ରଥମେ

- ଗୁରୁତର ଯବାନଙ୍କୁ ଭୁବନେଶ୍ୱର ଏୟାରଲିଫ୍ଟ
- ଏମ୍‌ସ୍‌ରେ ଚିକିତ୍ସା କରାଯାଉଛି
- ନଲୀକୂପା ଜଙ୍ଗଲରେ ଚାଲିଛି କମ୍ବିଂ ଅପରେସନ୍

କଣ୍ଟାମାଳ ଗୋଷ୍ଠୀ ସ୍ୱାସ୍ଥ୍ୟକେନ୍ଦ୍ର ଓ ପରେ ବଲାଙ୍ଗିର ଭୀମଭୋଇ ମେଡିକାଲ କଲେଜକୁ ସ୍ଥାନାନ୍ତର କରାଯାଇଥିଲା। ସେଠାରେ ସେମାନଙ୍କର ସିଟି ସ୍କାନ୍ କରାଯିବା ପରେ ଅଧିକ ଚିକିତ୍ସା ଲାଗି ଏୟାରଲିଫ୍ଟ ମାଧ୍ୟମରେ ଭୁବନେଶ୍ୱର ନିଆଯାଇଛି। ଯବାନଦ୍ୱୟଙ୍କୁ ଏମ୍‌ସରେ ଚିକିତ୍ସା କରାଯାଉଛି। ଆସନ୍ତାକାଲି ପୁଲିସ ଡିଜି ଏମ୍‌ସକୁ ଯାଇ ସେମାନଙ୍କ ଚିକିତ୍ସା ସମ୍ପର୍କରେ ପଚାରି ବୁଝିବେ ବୋଲି ଜଣାପଡ଼ିଛି। ଅପରପକ୍ଷେ, ନଲୀକୂପା ଜଙ୍ଗଲରେ କମ୍ବିଂ ଅପରେସନ୍‌କୁ ଜୋରଦାର କରିଦିଆଯାଇଛି। ପୂରା ଜଙ୍ଗଲକୁ ଘେରାବନ୍ଦୀ କରି ଯବାନମାନେ ଖାନତଲାସ ଚଳାଇଛନ୍ତି। ଏଥିପାଇଁ ଡ୍ରୋନ୍‌ର ସହାୟତା ନିଆଯାଉଥିବା ଜଣାଯାଇଛି।

ସୂଚନାନୁସାରେ, ବଡ଼ଧରଣର ହିଂସାକାଣ୍ଡ ଘଟାଇବା ପାଇଁ କିଛି ନକ୍ସଲ ନଲୀକୂପା ଜଙ୍ଗଲରେ ଏକ ଶିବିର କରିଥିବା ଖବର ମିଳିବା ପରେ ଆଜି ପୂର୍ବାହ୍ଣରେ ସୁରକ୍ଷା କର୍ମୀଙ୍କ ପକ୍ଷରୁ

ସେଠାରେ କମ୍ବିଂ ଅପରେସନ୍ କରାଯାଇଥିଲା। ଏସ୍‌ଓଜି ଯବାନଙ୍କ ୧୬ଜଣିଆ ଏକ ଟିମ୍ ଜଙ୍ଗଲରେ ଖାନତଲାସି କରିଥିଲେ। ତେବେ ସକାଳ ପ୍ରାୟ ୯ଟା ୪୫ରେ ମାଓବାଦୀଙ୍କ ଦ୍ୱାରା ଖଞ୍ଜାଯାଇଥିବା ଏକ ଲ୍ୟାଣ୍ଡମାଇନ୍ ଉପରେ ଦୁଇ ଯବାନଙ୍କ ଗୋଡ଼ ପଡ଼ିଯିବାରୁ ତାହା ବିସ୍ଫୋରଣ ହୋଇଥିଲା। ଏଥିରେ ଯବାନଦ୍ୱୟ ଆହତ ହୋଇଥିଲେ। ସୂଚନା ପାଇ କଣ୍ଟାମାଳରୁ ତୁରନ୍ତ ଏକ ଡାକ୍ତରୀ ଟିମ୍ ଜଙ୍ଗଲରେ ପହଞ୍ଚି ଆହତ ଯବାନଙ୍କୁ ପ୍ରାରମ୍ଭିକ ଚିକିତ୍ସା ଯୋଗାଇ ଦେଇଥିଲେ। ପରେ ସେମାନଙ୍କୁ ୧୦୮ ଆମ୍ବୁଲାନ୍ସ ମାଧ୍ୟମରେ କଣ୍ଟାମାଳ ସ୍ୱାସ୍ଥ୍ୟ କେନ୍ଦ୍ରରେ ଭର୍ତ୍ତି କରାଯାଇଥିଲା। ସେଠାରୁ ପୁଣି ଅଧିକ ଚିକିତ୍ସା ପାଇଁ ବଲାଙ୍ଗୀର ଭୀମଭୋଇ ମେଡିକାଲକୁ ନିଆଯାଇଥିଲା। ସେଠାରେ କୌଣସି ଚିକିତ୍ସା ସୁବିଧା ନଥିବାରୁ ଦୁଇ ଯବାନଙ୍କୁ ଏୟାରଲିଫ୍ଟ ମାଧ୍ୟମରେ ଭୁବନେଶ୍ୱର ଅଣାଯାଇ ଏମ୍‌ସ୍‌ରେ ଭର୍ତ୍ତି କରାଯାଇଥିଲା।

ଉଲ୍ଲେଖଯୋଗ୍ୟ, ବୌଦ୍ଧ ଜିଲ୍ଲାରେ କିଛି ଦିନ ହେଲା ମାଓ ଗତିବିଧି ବଢ଼ିଥିବା ବେଳେ ଏହାକୁ ପ୍ରତିହତ କରିବା ପାଇଁ ଜିଲ୍ଲା ପୁଲିସ, ଡିଭିଏଫ୍, ଏସ୍‌ଓଜି ମିଳିତ ଭାବେ ଉଦ୍ୟମ ଜାରି ରଖିଛନ୍ତି। ବିଭିନ୍ନ ସମୟରେ ମାଓ କ୍ୟାମ୍ପ ଉପରେ ଚଢ଼ଉ କରି ବିସ୍ଫୋରକ ସାମଗ୍ରୀ ଜବତ କରିବାରେ ଜିଲ୍ଲା ପୁଲିସ୍‌କୁ ସଫଳତା ମିଳିଛି।

ମଦ ଓ ଜୁଆ ଆଡ୍ଡାରେ ଚଢ଼ଉବେଳେ ପୁଲିସ ଉପରକୁ ଢେଲାମାଡ଼

ନନ୍ଦପୁର,୧୫।୨(ସମିସ): ବୁଧବାର ବିଳମ୍ବିତ ରାତ୍ରରେ ମଦ ଓ ଜୁଆ ଆଡ୍ଡା ଉପରେ ଚଢ଼ଉ ପାଇଁ ଯାଇଥିବା ପୁଲିସ ଅଧିକାରୀଙ୍କ ଉପରେ ଢେଲାମାଡ଼ ହୋଇଛି। ଏଥିରେ ଦୁଇ ପୁଲିସ ଅଧିକାରୀ ଆହତ ହୋଇଛନ୍ତି। ଯାହା ଏବେ ସେହି ଅଞ୍ଚଳରେ ଚାଞ୍ଚଲ୍ୟ ସୃଷ୍ଟି କରିଛି। ସେପଟେ ଖବର ପାଇ କୋରାପୁଟ ଅତିରିକ୍ତ ଏସପି ବଳଭଦ୍ର ଦୀପ୍ ନନ୍ଦପୁର ପହଞ୍ଚି ଘଟଣାର ଅନୁଧ୍ୟାନ କରିଛନ୍ତି। ସୂଚନାନୁଯାୟୀ, ବିଶ୍ୱସ୍ତ ସୂତ୍ରରୁ ଖବର ପାଇ ନନ୍ଦପୁର ଏସଡିପିଓ ସମ୍ବିତ କୁମାର ମାଝୀଙ୍କ ସହ ଆଇଆଇସି ଆଶ୍ରିତା ଖାଲକୋ , ଏସ୍‌ଆଇ ଦୀପ୍ତିମୟୀ ଧାରୁଆଙ୍କ ସହ ପୁଲିସ ଟିମ୍ ଟିକ୍କରପଡ଼ା ପଞ୍ଚାୟତ ଅଧୀନସ୍ଥ ଦେବତାହଞ୍ଜାର ଗ୍ରାମରେ ମଦ କାରବାର ସହ ଜୁଆ ଆଡ୍ଡା, ଖୁଡୁଖୁଡ଼ି ଖେଳ ଚାଲିଥିବା ଖବର

ଆଇଆଇସି ଓ ଏସଡିପିଓ ଆହତ; ୪ ଅଟକ

ପାଇ ଚଢ଼ଉ ପାଇଁ ଯାଇଥିଲେ। ଏହି ସମୟରେ ପୁଲିସ ଆସିବା ଦେଖି କିଛି ଜୁଆଡ଼ି ଅଧାରୁ ପଳେଇବା ସହ ଅତର୍କିତ ଭାବେ ସେମାନଙ୍କ ଉପରେ ଢେଲା ଓ ପଥର ବର୍ଷା କରିଥିଲେ। ହଠାତ୍ ଢେଲା ପଥରମାଡ଼ ଯୋଗୁଁ ପୁଲିସ ଘଟଣାସ୍ଥଳରେ ନିରୁପାୟ ହୋଇ ପଡ଼ିଥିଲା। ସେପଟେ ନିକଟରେ ଏକ ବିବାହ ଭୋଜିରେ ନାଚଗୀତର ଆସର ଜମି ଥିବା ବେଳେ ସେହି ସୁଯୋଗ ନେଇ ଦୃର୍ବୃତ୍ତମାନେ ପୁଲିସ ଉପରେ ଢେଲାମାଡ଼ କରିଥିଲେ। ତେବେ କୌଣସି ପ୍ରକାରେ ସେଥିମଧ୍ୟରୁ ଚାରି ଜଣଙ୍କୁ କାବୁ କରି ଧରିବାରେ ପୁଲିସ ସଫଳ ହୋଇଥିବାବେଳେ ଜୁଆଡ଼ିଙ୍କ ଆକ୍ରମଣର ଶିକାର ହୋଇ ଦୁଇ ପୁଲିସ ଅଧିକାରୀ ଏସଡିପିଓ ଶ୍ରୀ ମାଝୀ ଓ ଆଇଆଇସି ଆଶ୍ରିତା ଖାଲୋକୋ ଆହତ ହୋଇଥିବା ଖବର ମିଳିଛି। ସେପଟେ ଖବର ପାଇ କୋରାପୁଟ ଅତିରିକ୍ତ ଏସପି ବଳଭଦ୍ର ଦୀପ୍ ନନ୍ଦପୁର ପହଞ୍ଚି ଘଟଣାର ଅନୁଧ୍ୟାନ କରିବା ସହ ଏହି ଘଟଣାକୁ ନିନ୍ଦା କରିଛନ୍ତି। ସେ କହିଛନ୍ତି, ପୁଲିସ ଅଧିକାରୀ ତାଙ୍କ କର୍ତ୍ତବ୍ୟ କରୁଥିବା ବେଳେ ଲୋକେ ଢେଲାମାଡ଼ କରିବା ଅଶୋଭନୀୟ ବୋଲି କହିବା ସହ ଆଇନ ଅନୁଯାୟୀ ଦୃଢ଼ କାର୍ଯ୍ୟାନୁଷ୍ଠାନ ଗ୍ରହଣ କରାଯିବ ବୋଲି କହିଛନ୍ତି। ତେବେ ନନ୍ଦପୁର ପୁଲିସ ଉପରେ ପଥର ଢେଲାମାଡ଼ ନେଇ ସାଧାରଣରେ ଚର୍ଚ୍ଚା ଜୋର୍ ଧରିଛି। ଏପରି ଘଟଣା ନନ୍ଦପୁର ପୁଲିସ ପାଇଁ ଦ୍ୱିତୀୟ ହୋଇଥିବାବେଳେ ଆଗକୁ ପୁଲିସର ଆଭିମୁଖ୍ୟ କ'ଣ ରହିବ ତାହାକୁ ନେଇ ଏବେ ସାଧାରଣରେ ଆଲୋଚନା ଜୋର୍ ଧରିଛି। ଅନ୍ୟପଟେ ଘଟଣାସ୍ଥଳରୁ ୪ ଦୁର୍ବୃତ୍ତଙ୍କୁ ଉଠାଇ ଆଣିଥିବାବେଳେ ପୁଲିସ ନିଜ ଆଡୁ ଏକ ମାମଲା ରୁଜୁ କରି ତଦନ୍ତ ଆରମ୍ଭ କରିଥିବା ଜଣାପଡ଼ିଛି। ଏସ୍‌ଆଇ ବେଦବର ସାହୁଙ୍କୁ ତଦନ୍ତ ଭାର ପ୍ରଦାନ କରାଯାଇଛି।

ଆଜିର ରାଶିଫଳ

ମେଷ: ଅଟକି ଥିବା କାର୍ଯ୍ୟ ପୂରଣ କରିବେ। ଆପଣଙ୍କ ପାଇଁ ସମୟ ବହୁତ ଭଲ। ନୂତନ ବନ୍ଧୁଙ୍କ ସହ ସାକ୍ଷାତ ହେବ। ପତି-ପତ୍ନୀଙ୍କ ମଧ୍ୟରେ ସୁସମ୍ପର୍କ ରହିବ। ଧନ ପ୍ରାପ୍ତି ହେବ। ସ୍ୱାସ୍ଥ୍ୟ ପ୍ରତି ଧ୍ୟାନ ଦିଅନ୍ତୁ।

ବୃଷ: ନୂତନ ବ୍ୟବସାୟରେ ନିବେଶ କରନ୍ତୁ, ସମୟ ଅନୁକୂଳ ରହିଛି। କାର୍ଯ୍ୟକ୍ଷେତ୍ରରେ ଉଚ୍ଚପଦସ୍ଥଙ୍କ ଠାରୁ ପ୍ରଶଂସିତ ହେବେ। ମହିଳାମାନେ ସନ୍ତାନଙ୍କ ସ୍ୱାସ୍ଥ୍ୟାବସ୍ଥାକୁ ନେଇ ଚିନ୍ତିତ ରହିବେ।

ମିଥୁନ: କାର୍ଯ୍ୟକ୍ଷେତ୍ରରେ ପ୍ରଶଂସିତ ହେବେ। ଆର୍ଥିକ ମାମଲାରେ ସାବଧାନ ରହିବେ। କଥା କହିବା ସମୟରେ ସଂଯମତା ରକ୍ଷା କରନ୍ତୁ। ବିଦ୍ୟାର୍ଥୀମାନେ ପ୍ରତିଯୋଗିତାମୂଳକ ପରୀକ୍ଷାରେ ଭଲ ପ୍ରଦର୍ଶନ କରିବେ।

ସିଂହ: ଆୟ ଅନୁସାରେ ବ୍ୟୟ ହେବ। ଅକସ୍ମାତ୍ ଧନ ଲାଭ ଯୋଗ ରହିଛି। ନିର୍ଦ୍ଧାରିତ ଯୋଜନା ମୁତାବକ କାମ ହେବ। ବିଦ୍ୟାର୍ଥୀମାନେ ପଢ଼ାମନସ୍କ ହେବେ। ଜୀବନସାଥୀଙ୍କ ଠାରୁ ମୂଲ୍ୟବାନ ଉପହାର ପାଇପାରନ୍ତି।

କର୍କଟ: ମନ ଭିତରେ ଯାହା କିଛି ଭାବୁଛନ୍ତି ତାହାକୁ ପ୍ରକାଶ କରନ୍ତୁ। ସାହିତ୍ୟ ସମାବେଶରେ ପ୍ରଶଂସିତ ହେବେ। ସମୟର ସଦୁପଯୋଗ କରନ୍ତୁ। ପାରିବାରିକ କଳହ ସମାପ୍ତ ହେବ। ମାତାପିତାଙ୍କ କଥାକୁ ପାଳନ କରନ୍ତୁ।

କନ୍ୟା: କାର୍ଯ୍ୟକ୍ଷେତ୍ରରେ ନିଜ ଟାର୍ଗେଟକୁ ପୂରା କରନ୍ତୁ। ନୂତନ ଯାନବାହନ କ୍ରୟ କରିପାରନ୍ତି। ଅଯଥାରେ କାହା ସହିତ ଯୁକ୍ତିତର୍କ କରନ୍ତୁନି। ପୁରୁଣା ବନ୍ଧୁଙ୍କ ସହ ସାକ୍ଷାତ ହୋଇପାରେ। କାର୍ଯ୍ୟରୁ ସଫଳତା ମିଳିବ।

ତୁଳା: ଆଜିର ଦିନଟି ଆପଣଙ୍କ ପାଇଁ ବହୁତ ଭଲ। ଉତ୍ତମ ବୁଦ୍ଧିରେ କାର୍ଯ୍ୟ ପୂରା କରିବେ। ନିଜ ବ୍ୟକ୍ତିଗତ ମାମଲା ବିଷୟରେ ପରିବାର ଲୋକଙ୍କ ସହ ଆଲୋଚନା କରନ୍ତୁ। ପ୍ରତିକୂଳ ପରିସ୍ଥିତିରେ ଭାଙ୍ଗି ପଡ଼ନ୍ତୁନି।

ବିଛା: ଅଟକି ଥିବା ଦିଗରୁ ଧନ ମିଳିପାରେ। ଆୟ ଅନୁସାରେ ବ୍ୟୟ ଅଧିକ ହେବ। ପରିବାରର ଚାପ ଆପଣଙ୍କ ଉପରେ ଅଧିକ ରହିବ। ପିଲାମାନେ ଖେଳକୁଦରେ ସମୟ ବିତାଇବେ। ମହିଳାମାନଙ୍କୁ ମୁଖ୍ୟ ଦାୟିତ୍ୱ ମିଳିବ।

ଧନୁ: ବ୍ୟବସାୟକୁ ଆଗକୁ ବଢ଼ାଇବା ପାଇଁ କଠିନ ପରିଶ୍ରମ କରିବେ। ଆଜି ଭାଗ୍ୟ ଆପଣଙ୍କ ସାଥି ଦେବ। କର୍ମକ୍ଷେତ୍ରରେ ବଡ଼ ଦାୟିତ୍ୱ ପାଇପାରନ୍ତି। ସନ୍ତାନଙ୍କ କ୍ୟାରିୟରକୁ ନେଇ ଅଭିଭାବକ ଚିନ୍ତାରେ ରହିବେ।

ମକର: ସରକାରୀ ଚାକିରିଆଙ୍କ ପାଇଁ ଆଜିର ଦିନଟି ବହୁତ ଭଲ। ବନ୍ଧୁଙ୍କ ସହିତ ମନୋରଞ୍ଜନ କରିବେ। ପିଲାମାନେ ପଢ଼ା ପ୍ରତି ଅଧିକ ଧ୍ୟାନ ଦେବେ। ଦିନଟି ବେଶ୍ ହସଖୁସିରେ ବିତିବ।

କୁମ୍ଭ: ଅଚାନକ ଆପଣଙ୍କ ମନ ଭିତରେ ପରିବର୍ତ୍ତନ ଆସିବ। ଆର୍ଥିକ ସମସ୍ୟା ରହିବନି। ଅନ୍ୟକୁ ଉଧାର ଦେଇ ଠକିପାରନ୍ତି। ଆୟ ଅନୁସାରେ ଅଧିକ ବ୍ୟୟ ହେବ। ଭଗବାନଙ୍କ ପୂଜାର୍ଚ୍ଚନା କରନ୍ତୁ।

ମୀନ: ଅନ୍ୟମାନଙ୍କୁ ସାହାଯ୍ୟ କରି ଉଦାହରଣ ସୃଷ୍ଟି କରିବେ। ଅଧିକ ଲାଭ ପାଇବା ଆଶାରେ ଭୁଲ୍ କରନ୍ତୁନି। ପାରିବାରିକ ସମସ୍ୟା ସମାଧାନ ହେବ। ମହିଳାମାନେ ଘର କାମରେ ବ୍ୟସ୍ତ ରହିବେ।

MATRIC MATE

BSE ODISHA MATRIC EXAM-2024

SUBJECT : TLH

PROBABLE QUESTION PAPER

OBJECTIVE

1. स्वामीजी ने भारतवासियों के किसे प्राप्त करने को ललकारा?
   (A) ज्ञान (B) स्वाभिमान (C) दान (D) स्वतंत्रता
2. 1857 के वाद लोग किसमें डूब गए थे?
   (A) कर्महीनता में (B) कर्मसंधान में (C) कर्जो नें (D) आतंक में
3. स्वामी विवेकानन्द थे प्रचंड ———-।
   (A) प्रतिभाशाळी (B) क्रोधीं (C) अभिमानी (D) वित्तशाळी
4. संन्यासी क्यों परिबार छोडते हैं?
   (A) संसार के मोह से (B) आपनी इच्छा से (C) क्रोध से (D) गुरू की इच्छा से
5. कलिंग के साहसी सपुत थे
   (A) अरविंद (B) खुदीराम (C) चन्द्रशेखर आजाद (D) बक्सि जगबंधु
6. चाखि खुंटिआ कहाँ के सपुत थे?
   (A) कोशल के (B) मगध कें (C) बिहार के (D) कलिंग के
7. कलिंग के वीरत्व की कहानी को कौन आगे बढ़ाते हैं?
   (A) अशौक (B)कारूवाकी (C) खारबेल (D) चोडगंगदेव
8. धर्माशोक ने क्या छोड दिया?
   (A) युद्ध (B) रागगद्दी (C)अहिंसा (D) क्रोध
9. "एक तिनका" कविता का मुल भाव क्या है?
   (A) दु:ख दूर करने की (B) अहंकार दूर करने की
   (C) सुख दूर करने की (D) कलंक दूर करने की
10. जाडे में चाँद किस तरह मरता है?
    (A) ठिठुर-ठिठुर कर (B) तिस - तिस कर
    (C) पिस - पिस कर (D) घिस - घिस कर
11. "इच्छा" - सही पर्यायवाची शब्द चुनिए।
    (A) गुस्सा (B) किस्सा (C) अभिलाषा (D) नाराज
12. "कृतज्ञ" सही विलोम शब्द है
    (A) रंक (B) झूठा (C) ऊँचा (D) कृतघ्न
13. अव्य पहचानिए -
    (A) राष्ट्रीय (B) पराया (C) धन्यवाद (D) धनवान
14. "मन" - विशोषण रूप चुनिए।
    (A) माना (B)मानस (C) मानसिक (D) मानसी
15. "निंदा" विशौषण रूप चुनिए।
    (A) निंदा (B) निंदित (C) निंदाने (D) निदांनी
16. वह उस पर कब्जा जमाना चाहता है।
    (A) निश्चयवाचक (B) निजवाचक (C) प्रश्नवाचक (D) पुरूषवाचक
17. यह उसके उत्थान और पतन की कहानी है।
    (A) निश्चयवाचक (C) संबंधवाचक(ण) प्रश्नवाचक (D) पुरूषवाचक
18. जो अपने से नीचे हैं उनका आदर करो, इस वाक्य में प्रयुक्त अव्यय है
    (A) जो (B) नीचे (C) अपने (D) करो
19. माँ किसे "सलोने" कहकर संबोधोत करती है?
    (A) धरती को (B) चाँद को (C) प्रकृति को (D) सूरज को
20. चाँद कहाँ सफर करता है?
    (A) पृथ्वी पर (B) सागर में (C) आसमान में (D) देवलोक में
21. सही अव्यय पद है
    (A) अपितु (B) तुम्हारा (C) पौधा (D) घर
22. "गरीबी" का विलोम शब्द है
    (A) निर्धन (B) अमीरी (C) गरीबी (D) धनी
23. विशोषण शब्द चुनिए
    (A) हृदय (B) बचन (C) मनुष्य (D) सूखा
24. "हे उत्फल के सपूतो" - कौन कहा है?
    (A) मधुसूदन ने (B) गोपबंधु ने (C) रमादेवी ने (D) गोदावरीश ने
25. "गरीबी" का विलोम शब्द है
    (A) अमीरी (B) धनी (C) सुखी (D) दुखी
26. खेतों में सिंचाई होने से किसका पैदावार बढ़ा?
    (A) मकई का (B) गेहूँ का (C) रवी फसलों का (D) अनाज का
27. कौन - सा बाँध बनने से खेतों की सिंचाई हुई?
    (A) संबलपुर (B) हीराकुद (C)बडमाल (D) नागार्जुन सागर
28. वीसवीं सदी के आरंभ में ओडिशा के इतिहास को किसने पढ़ा?
    (A)मधुसूदन (B) गोपबंधु (C) चाखि खुंटिआ (D) चक्रधर बिसोई
29. उत्कल किस का विलास सरोवर है?
    (A) साधवों का (B) चिलिका माता का (C) ओडिशा का (D) चिलिका- लक्ष्मी का
30. साधब कहाँ जाकर व्यापार करते थे?
    (A) पूर्वी द्वीपों में (B) पूर्

■ ଅଜିତ ଗୋଷ୍ଠୀ ଅସଲ ଏନ୍‌ସିପି

ବିଧାୟକଙ୍କ ସଦସ୍ୟତା ରଦ୍ଦକୁ ବାଚସ୍ପତିଙ୍କ ନା

ମୁମ୍ବାଇ,୧୫।୨(ଏଜେନ୍ସି): ମହାରାଷ୍ଟ୍ର ବିଧାନସଭା ବାଚସ୍ପତି ରାହୁଲ ନରୱେକର ରାଷ୍ଟ୍ରବାଦୀ କଂଗ୍ରେସ ପାର୍ଟି(ଏନସିପି)ର ଅଜିତ ପାୱାରଙ୍କ ଗୋଷ୍ଠୀକୁ ଅସଲ ଏନସିପି ମାନ୍ୟତା ଦେଇଛନ୍ତି । ଏନସିପିର ଦୁଇ ଗୋଷ୍ଠୀ (ଅଜିତ ପାୱାର) ଏବଂ (ଶରଦ ପାୱାର) ଗୋଷ୍ଠୀ ପରସ୍ପରର ବିଧାୟକମାନଙ୍କୁ ଦଳବଦଳ ଆଇନ ଅନୁଯାୟୀ ଅଯୋଗ୍ୟ ଘୋଷଣା କରିବା ନିମନ୍ତେ ବାଚସ୍ପତିଙ୍କୁ ଦାବି ଜଣାଇଥିଲେ । ବାଚସ୍ପତି ତାଙ୍କ ରୁଲିଂରେ କହିଛନ୍ତି, ରାଜ୍ୟ ବିଧାନସଭାରେ ଶରଦ ପାୱାର ଗୋଷ୍ଠୀ ତୁଳନାରେ ଅଜିତ ଗୋଷ୍ଠୀର ବହୁଅଧିକ ବିଧାୟକ ଅଛନ୍ତି । ତେଣୁ ଅସଲ ଏନସିପି ଭାବେ ଅଜିତ ଗୋଷ୍ଠୀକୁ ମାନ୍ୟତା ଦେବାକୁ ସେ ନିଷ୍ପତ୍ତି ନେଇଛନ୍ତି । ତାଙ୍କ ରୁଲିଂ ଅନୁଯାୟୀ ଗତବର୍ଷ ଜୁନ୍ ୩୦ରୁ ଜୁଲାଇ ୨ ତାରିଖ ମଧ୍ୟରେ ଅଜିତ ଗୋଷ୍ଠୀ ଯାହା କରିଛନ୍ତି ବା କହିଛନ୍ତି ତାହା ଦଳବଦଳ ନୁହେଁ, ବରଂ ଦଳର ଆନ୍ତଃକଦଳ ଥିଲା । ସମ୍ବିଧାନର ୧୦ମ ସିଡ୍ୟୁଲରେ ଦଳବଦଳ କାରଣରୁ ବିଧାୟକ ଅଯୋଗ୍ୟ ଘୋଷିତ ହେବାର ଯେଉଁ ବିଧାନ ରହିଛି ତାହାକୁ ଦଳ ଭିତରେ ବିରୋଧୀ ସ୍ୱର ଚପାଇଦେବାରେ ବ୍ୟବହାର କରାଯାଇନପାରେ । ଏଥିପୂର୍ବରୁ ଚଳିତ ମାସ ପ୍ରାରମ୍ଭରେ ଜାତୀୟ ନିର୍ବାଚନ କମିଶନ ଅଜିତ ଗୋଷ୍ଠୀକୁ ଏନସିପିର ନାମ ଓ ଘଡ଼ି ଚିହ୍ନ ଦେଇଛନ୍ତି ।

ମହୁଆ ମୋଇତ୍ରାଙ୍କୁ ଇଡି ସମନ

କୋଲକାତା,୧୫।୨(ଏଜେନ୍ସି): ତୃଣମୂଳ କଂଗ୍ରେସ ନେତ୍ରୀ ମହୁଆ ମୋଇତ୍ରାଙ୍କୁ ଆସନ୍ତା ୧୯ ତାରିଖରେ ହାଜର ହେବାକୁ ପ୍ରବର୍ତ୍ତନ ନିର୍ଦ୍ଦେଶାଳୟ (ଇଡି) ପକ୍ଷରୁ ସମନ ଜାରି କରାଯାଇଛି । ମହୁଆ ବିଦେଶୀ ମୁଦ୍ରା ପରିଚାଳନା ଆଇନ (ଫେମା) ଭାଙ୍ଗିଥିବା ଅଭିଯୋଗ ରହିଛି । ମହୁଆଙ୍କ କେତେକ ବେଆଇନ କାମ ନେଇ ଲୋକପାଳ ଯେଉଁ ଅଭିଯୋଗ ପତ୍ର ପଠାଇଛନ୍ତି ବର୍ତ୍ତମାନ ସିବିଆଇ ତାହାର ତଦନ୍ତ କରୁଛି । ମହୁଆ ଟଙ୍କା ଓ ଉପହାର ନେଇ ଲୋକସଭାରେ ସରକାର ଓ ଗୌତମ ଆଦାନୀଙ୍କୁ ଟାର୍ଗେଟ କରି ପ୍ରଶ୍ନ ପଚାରୁଥିବା ଅଭିଯୋଗରେ ଗତ ଡିସେମ୍ବର ମାସରେ ଲୋକସଭାରୁ ବହିଷ୍କୃତ ହୋଇଛନ୍ତି ।

ନିର୍ବାଚନ କମିସନର ପଦରୁ ଅନୂପଙ୍କ ଅବସର

ନୂଆଦିଲ୍ଲୀ,୧୫।୨(ଏଜେନ୍ସି): ନିର୍ବାଚନ କମିସନର ଅନୁପ ଚନ୍ଦ୍ର ପାଣ୍ଡେଙ୍କ କାର୍ଯ୍ୟକାଳ ଶେଷ ହେବା ପରେ ସେ ଅବସର ଗ୍ରହଣ କରିଛନ୍ତି । ୧୯୮୪ ବ୍ୟାଚ୍‌ର ୟୁପି କ୍ୟାଡରର ଏହି ଆଇଏଏସ ପ୍ରାୟ ୩୭ ବର୍ଷ ଧରି କେନ୍ଦ୍ର ଏବଂ ଉତ୍ତର ପ୍ରଦେଶରେ ବହୁ ଗୁରୁତ୍ୱପୂର୍ଣ୍ଣ ପଦ ପଦବୀରେ କାର୍ଯ୍ୟ କରିଥିଲେ । ସେ ୨୦୨୧ ଜୁନରେ ନିର୍ବାଚନ ଆୟୋଗରେ ସାମିଲ ହୋଇଥିଲେ । ତାଙ୍କ ଅବସର ପରେ ଏବେ ନିର୍ବାଚନ ଆୟୋଗରେ କମିସନର ଭାବେ ଅରୁଣ ଗୋଏଲ ଏବଂ ମୁଖ୍ୟ ନିର୍ବାଚନ କମିସନର ରାଜୀବ କୁମାର ଅଛନ୍ତି ।

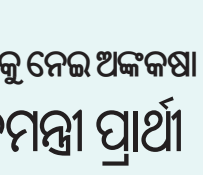

■ ପାକିସ୍ତାନରେ ସରକାର ଗଠନକୁ ନେଇ ଅଙ୍କକଷା

ଉମର ଆୟୁବଙ୍କୁ ପ୍ରଧାନମନ୍ତ୍ରୀ ପ୍ରାର୍ଥୀ ଘୋଷଣା କଲା ପିଟିଆଇ

ଇସଲାମାବାଦ,୧୫ ।୨(ଏଜେନ୍ସି): ପାକିସ୍ତାନରେ ସରକାର ଗଠନ ପାଇଁ ଅଙ୍କକଷା ଚାଲିଛି । ନୱାଜ୍ ସରିଫ ଏବଂ ବିଲାୱଲ ଭୁଟ୍ଟୋଙ୍କ ଦଳ ମେଣ୍ଟ କରି ସରକାର ଗଠନ କରିବାକୁ ଏକପ୍ରକାର ନିଷ୍ପତ୍ତି ହୋଇସାରିଥିଲା ବେଳେ ଇମ୍ରାନ ଖାନଙ୍କ ନେତୃତ୍ୱାଧୀନ ପିଟିଆଇ ଉମର ଆୟୁବଙ୍କୁ ପ୍ରଧାନମନ୍ତ୍ରୀ ପ୍ରାର୍ଥୀ ଭାବେ ଗୁରୁବାର ଘୋଷଣା କରିଛି । ନୱାଜ ସରିଫ ତାଙ୍କ ଭାଇ ଶେହବାଜ ସରିଫଙ୍କୁ ପିଏମଏଲ-ଏନ ନେତା ଏବଂ ପ୍ରଧାନମନ୍ତ୍ରୀ ଭାବେ ଘୋଷଣା କରିବାର ଦିନକ ପରେ ପିଟିଆଇ ଏଭଳି ଘୋଷଣା କରିଛି । ଇମ୍ରାନ ଏବେ ଜେଲରେ ରହିଥିଲା ବେଳେ ତାଙ୍କ ସମର୍ଥିତ ସର୍ବାଧିକ ସ୍ୱାଧୀନ ପ୍ରାର୍ଥୀ ନିର୍ବାଚନରେ ବିଜୟୀ ହୋଇଛନ୍ତି । ଏହିକ୍ରମରେ ଇମ୍ରାନ ହିଁ ପ୍ରଧାନମନ୍ତ୍ରୀ ବାଛିବାକୁ ତାଙ୍କ ସମର୍ଥକମାନେ ଜିଦ୍ ଧରିଛନ୍ତି । ସେପଟେ ସେନାର ପରୋକ୍ଷ ସମର୍ଥନରେ ନୱାଜ୍-ବିଲାୱଲ ମେଣ୍ଟ ସରକାର ଗଢିବାକୁ ଅଣ୍ଟା ଭିଡିଥିବାରୁ ଏହାକୁ ପିଟିଆଇ ତୀବ୍ର ବିରୋଧ କରିବାରେ ଲାଗିଛି । ତେଣୁ ଆଗକୁ ପାକିସ୍ତାନରେ ପୁଣି ରାଜନୈତିକ ସଙ୍କଟ ଦେଖାଯିବାର ଆଶଙ୍କାକୁ ଏଡାଇ ଦିଆଯାଇପାରୁନି ।

ନିର୍ବାଚନୀ ବଣ୍ଡକୁ ନେଇ ସୁପ୍ରିମକୋର୍ଟଙ୍କ ନିଷ୍ପତ୍ତି

ରାଜନୈତିକ ଦଳଙ୍କୁ ଶକ୍ତ ଧକ୍କା

ନୂଆଦିଲ୍ଲୀ,୧୫।୨(ଏଜେନ୍ସି)

ନିର୍ବାଚନୀ ବଣ୍ଡକୁ ନେଇ ସୁପ୍ରିମକୋର୍ଟ ଗୁରୁବାର ପ୍ରକାଶ କରିଥିବା ରାୟ ରାଜନୈତିକ ଦଳଙ୍କ ପାଇଁ ଶକ୍ତ ଧକ୍କା ହୋଇଛି । ଏହି ବଣ୍ଡ ବ୍ୟବସ୍ଥାରେ ରାଜନୈତିକ ଦଳ ଗ୍ରହଣ କରୁଥିବା ଦାନ ବେଆଇନ ଏବଂ ଅସାମ୍ବିଧାନିକ ବୋଲି ସର୍ବୋଚ୍ଚ ନ୍ୟାୟାଳୟ କହିବା ସହିତ ଏହାକୁ ରଦ୍ଦ କରିଛନ୍ତି । କିନ୍ତୁ ୨୦୨୪ ନିର୍ବାଚନ ପୂର୍ବରୁ ସର୍ବୋଚ୍ଚ ନ୍ୟାୟାଳୟଙ୍କ ଏହି ନିଷ୍ପତ୍ତି ସବ ଦଳଙ୍କ ପାଇଁ କଠିନ ସ୍ଥିତି ସୃଷ୍ଟି କରିବ ବୋଲି କୁହାଯାଉଛି । ବିଶେଷ କରି ଶାସକ ଦଳ ବିଜେପି ପାଇଁ ଏହି ନିଷ୍ପତ୍ତି ବଡ଼ ଧକ୍କା ହେବ ବୋଲି କୁହାଯାଉଛି । କାରଣ ଶାସକ ଦଳ ଭାବେ ବିଜେପି କର୍ପୋରେଟ୍ ହାଉସଗୁଡ଼ିକରୁ ସର୍ବାଧିକ ଗୋପନ ଚାନ୍ଦା ପାଉଥିଲା ।

ଏଡିଆର ରିପୋର୍ଟ ଅନୁସାରେ ୨୦୨୨-୨୩ ଆର୍ଥିକ ବର୍ଷରେ ଏହି ଦଳ ଇଲେକ୍ଟୋରାଲ ବଣ୍ଡ ସ୍କିମ ଜରିଆରେ ମୋଟ ୧୩୦୦ କୋଟି ଟଙ୍କା ଚାନ୍ଦା ପାଇଥିଲା ବେଳେ କଂଗ୍ରେସ ପାଇଥିଲା ୧୭୧ କୋଟି ଟଙ୍କା । ସୁପ୍ରିମକୋର୍ଟ କହିଛନ୍ତି, ନାଗରିକଙ୍କ ବ୍ୟକ୍ତିଗତ ଗୋପନୀୟତାର ମୌଳିକ ଅଧିକାରର ଅନ୍ତର୍ଗତ ହୋଉଛି ତାଙ୍କ ରାଜନୈତିକ ଗୋପନୀୟତା ତଥା ସେ କେଉଁ ଦଳକୁ ପସନ୍ଦ କରି ସମର୍ଥନ ଦେଉଛନ୍ତି, ତାହାର ଗୋପନୀୟତା । ଏ ସମ୍ପର୍କିତ ମାମଲାର ବିଚାର କରୁଥିବା ଖଣ୍ଡପୀଠ ତାଙ୍କର ଏହି ରାୟରେ ନିର୍ବାଚନୀ ବଣ୍ଡ ସ୍କିମ ସମ୍ପର୍କିତ ବିଭିନ୍ନ ଆଇନରେ ବିଶେଷ କରି ଜନ ପ୍ରତିନିଧିତ୍ୱ ଆଇନ, କମ୍ପାନୀ ଆଇନ ଓ ଆୟକର ଆଇନରେ ଅଣାଯାଇଥିବା କେତେକ ସଂଶୋଧନକୁ ଅସିଦ୍ଧ କରିଛନ୍ତି । ୨୦୧୮ରେ ଆରମ୍ଭ ହୋଇଥିବା ଏହି ସ୍କିମରେ ୨୦୧୯ ଏପ୍ରିଲ୍ ୧୨ ତାରିଖ ପରଠାରୁ କେଉଁ କର୍ପୋରେଟ୍ ହାଉସ କେତେ ଟଙ୍କାର ନିର୍ବାଚନୀ ବଣ୍ଡ କିଣିଛନ୍ତି, କେଉଁ ଦଳ କାହାଠାରୁ ଏହି ସ୍କିମରେ କେତେ ଚାନ୍ଦା ପାଇଛନ୍ତି ତାହା ନିର୍ବାଚନ କମିଶନଙ୍କୁ ଜଣାଇବା ପାଇଁ ଖଣ୍ଡପୀଠ ଷ୍ଟେଟ ବ୍ୟାଙ୍କ ଅଫ୍ ଇଣ୍ଡିଆ (ଏସ୍‌ବିଆଇ)କୁ ନିର୍ଦ୍ଦେଶ ଦେଇଛନ୍ତି । ରାଜନୈତିକ ଦଳଙ୍କୁ ଚାନ୍ଦା ଦେବାକୁ ଇଚ୍ଛୁକ କମ୍ପାନୀ, କର୍ପୋରେଟ୍ ହାଉସଗୁଡ଼ିକ ଏସବିଆଇରୁ ଇଲେକ୍ଟୋରାଲ ବଣ୍ଡ କ୍ରୟ କରିଥାନ୍ତି । ଏଣିକି ଆଉ କାହାରିକୁ ନିର୍ବାଚନୀ ବଣ୍ଡ ଇସ୍ୟୁ ନ କରିବାକୁ ଏସବିଆଇକୁ କୁହାଯାଇଛି । ଯେଉଁ ଇଲେକ୍ଟୋରାଲ ବଣ୍ଡ ବିକ୍ରି ହୋଇଛି ଅଥଚ ଭଙ୍ଗାଯାଇନାହିଁ ସେଗୁଡ଼ିକୁ କ୍ରେତାଙ୍କୁ ଫେରାଇବା ପାଇଁ ମଧ୍ୟ ଖଣ୍ଡପୀଠ ନିର୍ଦ୍ଦେଶ ଦେଇଛନ୍ତି । ଉଲ୍ଲେଖଯୋଗ୍ୟ ଯେ, ୨୦୨୨ ସୁଦ୍ଧା ୧୬୦୦୦ କୋଟି ଟଙ୍କାର ନିର୍ବାଚନୀ ବଣ୍ଡ ବିକ୍ରି ହୋଇଛି । ୨୦୨୪ ଜାନୁଆରୀ ୨ରୁ ୧୧ ତାରିଖ ମଧ୍ୟରେ ୫୭୧ କୋଟି ୮୦ଲକ୍ଷ ଟଙ୍କା ମୂଲ୍ୟର ମୋଟ ୮୯୭ଟି ଇଲେକ୍ଟୋରାଲ ବଣ୍ଡ ବିକ୍ରି ହୋଇଥିବା ଏସବିଆଇ ସୂତ୍ରରୁ ଜଣାପଡ଼ିଛି । କର୍ପୋରେଟ୍ ଦାତା, କମ୍ପାନୀ ଫାଇଦା ପାଇବା ଉଦ୍ଦେଶ୍ୟରେ ହିଁ କିଛି ଦାନ ବା ଚାନ୍ଦା ଦେଇଥାନ୍ତି । ଏହାକୁ 'ଦିଅ ଓ ନିଅ' ବା 'କ୍ୱିଡ ପ୍ରୋ କ୍ୱୋ' ବୋଲି ବିଚାର କରାଯାଇଥାଏ । ତେଣୁ ଏ କ୍ଷେତ୍ରରେ ଦାନ ଦେଇ ପ୍ରତିବଦଳରେ ସେତିକି କିମ୍ବା ତାହାଠାରୁ ଅଧିକ ଫାଇଦା ଉଠାଇବାକୁ ଇଚ୍ଛୁକ ଅଜଣା ଦାତାଙ୍କ ପରିଚୟ ସାର୍ବଜନୀନ ହେବା ନିତାନ୍ତ ଆବଶ୍ୟକ । କମ୍ପାନୀଗୁଡ଼ିକ ଅସୀମିତ ପରିମାଣର ରାଜନୈତିକ ଚାନ୍ଦା ଦେଇପାରିବା ନେଇ କମ୍ପାନୀ ଆଇନରେ ଯେଉଁ ସବୁ ସଂଶୋଧନ ଅଣାଯାଇଛି ସେଗୁଡ଼ିକୁ ଅସଙ୍ଗତ, ମନୋମୁଖୀ, ଅସାମ୍ବିଧାନିକ ବୋଲି ମତ ଦେଇ ଖଣ୍ଡପୀଠ ନାକଚ କରିଦେଇଛନ୍ତି ।

କେବେ ଆରମ୍ଭ ହୋଇଥିଲା ନିର୍ବାଚନୀ ବଣ୍ଡ ବ୍ୟବସ୍ଥା

୨ ଜାନୁଆରୀ ୨୦୧୮ରେ କେନ୍ଦ୍ର ସରକାର ଏହି ନିର୍ବାଚନୀ ବଣ୍ଡ ସ୍କିମ୍ ଆଣିଥିଲେ । ଇଲେକ୍ଟୋରାଲ ବଣ୍ଡ ହେଉଛି ' ପ୍ରମିଜାରୀ ନୋଟ ଓ ବିୟରର ବଣ୍ଡ' ଭଳି ଏକ ପ୍ରକାରର ବିତ୍ତୀୟ ସଂସାଧନ , ଯାହାକୁ ଯେକେହି ବ୍ୟକ୍ତି, ଅନୁଷ୍ଠାନ, ପ୍ରତିଷ୍ଠାନ, କମ୍ପାନୀ ଓ କର୍ପୋରେଟ୍ ହାଉସଗୁଡ଼ିକ ଇସ୍ୟୁଙ୍ଗ ବ୍ୟାଙ୍କରୁ କିଣିପାରିବେ । ଏହି ବଣ୍ଡ କିଣିବା ବ୍ୟକ୍ତି ଭାରତୀୟ ନାଗରିକ ହୋଇଥିବା ଦରକାର । ପୁଣି ଯେଉଁ ଅନୁଷ୍ଠାନ, ପ୍ରତିଷ୍ଠାନ, କମ୍ପାନୀ ଓ କର୍ପୋରେଟ୍ ହାଉସଗୁଡ଼ିକ ଏହି ବଣ୍ଡ କିଣିବେ ସେଗୁଡ଼ିକ ଭାରତରେ ପଞ୍ଜିକୃତ, ପରିଚାଳିତ ହେଉଥିବା ଦରକାର । ସ୍କିମ୍ ଅଣାଯିବା ବେଳେ କୁହାଯାଇଥିଲା ଯେ ରାଜନୈତିକ ଦଳଗୁଡ଼ିକ ଚାନ୍ଦା ଆକାରରେ ନଗଦ ରାଶି ନନେଇ ଇଲେକ୍ଟୋରାଲ ବଣ୍ଡ ସ୍କିମ୍ ଜରିଆରେ ପାଣ୍ଠି ସଂଗ୍ରହ କଲେ ସେଥିରେ ସ୍ୱଚ୍ଛତା ରହିବ ଓ ରାଜନୀତିରେ କଳାଧନର ବ୍ୟବହାର, ପ୍ରୟୋଗ ଓ ପ୍ରାଦୁର୍ଭାବ କମିବ । ଏହି ସ୍କିମରେ ବ୍ୟବସ୍ଥା ଥିଲା ଯେ ଜନ ପ୍ରତିନିଧିତ୍ୱ ଆଇନ ୧୯୫୧ର ଧାରା ୨୯(ଏ) ଅନୁଯାୟୀ ପଞ୍ଜିକୃତ ହୋଇଥିବା ରାଜନୈତିକ ଦଳଗୁଡ଼ିକ ଯଦି ଗତ ଲୋକସଭା ବା ବିଧାନସଭା ନିର୍ବାଚନରେ ପଡ଼ିଥିବା ମୋଟ ଭୋଟର ଅତିକମରେ ୧ ପ୍ରତିଶତ ଭୋଟ ପାଇଥିବେ ତେବେ ସେହି ଦଳଗୁଡ଼ିକ ଇଲେକ୍ଟୋରାଲ ବଣ୍ଡ ସ୍କିମ ଜରିଆରେ ଚାନ୍ଦା ସଂଗ୍ରହ କରିପାରିବେ । ଇଲେକ୍ଟୋରାଲ ବଣ୍ଡ ସ୍କିମର ଆଇନଗତ ବୈଧତାକୁ ଚ୍ୟାଲେଞ୍ଜ କରି ସୁପ୍ରିମକୋର୍ଟରେ ଦାୟର ହୋଇଥିବା କେତେକ ପିଟିସନର ବିଚାର କରି ପ୍ରଧାନ ବିଚାରପତି ଚନ୍ଦ୍ରଚୂଡ଼ଙ୍କ ଅଧ୍ୟକ୍ଷତାରେ ଗଠିତ ପାଞ୍ଚଜଣିଆ ସାମ୍ବିଧାନିକ ଖଣ୍ଡପୀଠ ୨୦୨୩ ନଭେମ୍ବର ୨ ତାରିଖରେ ଶୁଣାଣୀ ଶେଷ କରି ରାୟ ସଂରକ୍ଷିତ ରଖିଥିଲେ ଯାହା ଆଜି ପଢି ଶୁଣାଇଛନ୍ତି । ସୁପ୍ରିମ୍ କୋର୍ଟଙ୍କ ଏହି ରାୟକୁ ସ୍ୱାଗତ କରି କଂଗ୍ରେସ ଦଳ ପକ୍ଷରୁ କୁହାଯାଇଛି ଯେ ରାଜନୈତିକ ପୁଞ୍ଜି ସଂଗ୍ରହରେ ସ୍ୱଚ୍ଛତା, ଗଣତାନ୍ତ୍ରିକ ବ୍ୟବସ୍ଥାରେ ରାଜନୈତିକ ଦଳଗୁଡ଼ିକୁ ସମାନ ସୁବିଧା ସୁଯୋଗ ଯେପରି ମିଳେ ତାହା ସୁନିଶ୍ଚିତ କରାଯିବା ନିମନ୍ତେ ଇଲେକ୍ଟୋରାଲ ବଣ୍ଡ ସ୍କିମକୁ ରଦ୍ଦ କରାଯିବା ଦରକାର ହେଉଥିଲା ।

୨୦୨୨ ସୁଦ୍ଧା ବିକ୍ରି ହୋଇଛି ୧୬ ହଜାର କୋଟିର ବଣ୍ଡ

ନିର୍ବାଚନ କମିଶନଙ୍କ ତଥ୍ୟ ଅନୁଯାୟୀ, ୨୦୧୬ରୁ ୨୦୨୨ ମଧ୍ୟରେ ୧୬,୪୩୭.୬୩ କୋଟି ଟଙ୍କାର ୨୮,୦୩୦ ଇଲେକ୍ଟୋରାଲ ବଣ୍ଡ ବିକ୍ରି ହୋଇଛି । ଏଥିମଧ୍ୟରୁ ବିଜେପି ସର୍ବାଧିକ ଚାନ୍ଦା ପାଇବା ସହିତ ମୋଟ ୧୦,୨୨୨ କୋଟି ଟଙ୍କା ପାଇଛି ।ଏହି ପରିମାଣ ମୋଟ ଚାନ୍ଦାର ପ୍ରାୟ ୬୦%। ସେହିପରି ମୁଖ୍ୟ ବିରୋଧୀ ଦଳ କଂଗ୍ରେସ ଏହି ଅବଧିରେ ୧୫୪୭ କୋଟି ଟଙ୍କା ବା ୧୦ ପ୍ରତିଶତ ପାଇ ଦ୍ୱିତୀୟ ସ୍ଥାନରେ ରହିଛି । ଅନ୍ୟାନ୍ୟ ଦଳମାନଙ୍କ ମଧ୍ୟରେ ପଶ୍ଚିମବଙ୍ଗର ଶାସକ ଦଳ ଟିଏମସିକୁ ଏହି ସମୟ ମଧ୍ୟରେ ୮ ପ୍ରତିଶତ ଭାବେ ୮୨୩ କୋଟି ଟଙ୍କାର ଚାନ୍ଦା ମିଳିଥିବା ଜଣାପଡ଼ିଛି । ସେହିପରି ସିପିଆଇ(ଏମ୍)କୁ ୩୬୭ କୋଟି, ଏନସିପିକୁ ୨୩୧ କୋଟି, ବିଏସପିକୁ ୮୫ କୋଟି ଏବଂ ସିପିଆଇକୁ ୧୩ କୋଟି ଟଙ୍କା ମିଳିଛି । ନିର୍ବାଚନ କମିସନଙ୍କ ତଥ୍ୟ ଅନୁଯାୟୀ, ୨୦୧୭ରୁ ୨୦୨୨ ମଧ୍ୟରେ କଂଗ୍ରେସ ତୁଳନାରେ ବିଜେପି ନିର୍ବାଚନୀ ବଣ୍ଡ ମାଧ୍ୟମରେ ପାଞ୍ଚ ଗୁଣ ଅଧିକ ଚାନ୍ଦା ପାଇଛି । କଳାଧନକୁ ରୋକିବା ଏବଂ ରାଜନୈତିକ ସ୍ତରରେ ମିଳୁଥିବା ଚାନ୍ଦା ଗ୍ରହଣରେ ସ୍ୱଚ୍ଛତା ଆଣିବା ପାଇଁ ଏହି ବଣ୍ଡ ବ୍ୟବସ୍ଥା କରାଯାଇଥିବା କୁହାଯାଉଥିଲେ ହେଁ ଏହା ଯୁକ୍ତିଯୁକ୍ତ ନୁହେଁ ବୋଲି ଗୁରୁବାର ସୁପ୍ରିମକୋର୍ଟ ସ୍ପଷ୍ଟ କରିଛନ୍ତି ।

■ ଇଣ୍ଡିଆ ମେଣ୍ଟକୁ ଝଟ୍‌କା ପରେ ଝଟକା

ଏକାକୀ ଲଢ଼ିବ ନ୍ୟାସନାଲ କନଫରେନ୍ସ

ଶ୍ରୀନଗର,୧୫।୨(ଏଜେନ୍ସି)

୨୦୨୪ ଲୋକସଭା ନିର୍ବାଚନ ଯେତିକି ପାଖେଇ ଆସୁଛି ବିରୋଧୀ ଇଣ୍ଡିଆ ମେଣ୍ଟର ସ୍ଥିତି ସେତିକି ବେହାଲ ହେବାରେ ଲାଗିଛି । ଆଗାମୀ ନିର୍ବାଚନରେ କେନ୍ଦ୍ରରୁ ବିଜେପି ସରକାରକୁ ହଟାଇବା ଲାଗି ୨୮ଟି ଦଳଙ୍କୁ ନେଇ ଗଠନ ହୋଇଥିବା ଏହି ମେଣ୍ଟରୁ ଗୋଟିଏ ପରେ ଗୋଟିଏ ଦଳ ମୋହ ତୁଟାଇବାରେ ଲାଗିଛନ୍ତି । ପୂର୍ବରୁ ଟିଏମସି ସୁପ୍ରିମୋ ମମତା ବାନାର୍ଜୀ, ଆପ୍ ନେତା ଅରିବନ୍ଦ କେଜ୍ରିୱାଲ ଏବଂ ସମାଜବାଦୀ ପାର୍ଟି ନେତା ଅଖିଳେଶ ଯାଦବଙ୍କ ଭଳି ବହୁ ପ୍ରମୁଖ ନେତା ଇଣ୍ଡିଆ ମେଣ୍ଟ ଆଭିମୁଖ୍ୟରୁ ଓହରିଯାଇଥିଲା ବେଳେ ଏହି ମେଣ୍ଟକୁ ସଂଗଠିତ କରିଥିବା ଜେଡିୟୁ ସୁପ୍ରିମୋ ନୀତୀଶ କୁମାର ଏନଡିଏରେ ଯୋଗ ଦେବା ପରେ ସବୁକିଛି ଓଲଟପାଲଟ ହୋଇଯାଇଥିଲା । ନୀତୀଶଙ୍କ ଏଭଳି ପଦକ୍ଷେପ ଇଣ୍ଡିଆ ମେଣ୍ଟକୁ ଏକପ୍ରକାର ଧରାଶାୟୀ କରିଦେଇଥିଲା । କିନ୍ତୁ ଏତିକିରେ ବି କଥା ଶେଷ ହୋଇନାହିଁ । ବାକି ଦଳ ମଧ୍ୟ ଏହି ମେଣ୍ଟରୁ ଓହରିବାକୁ ଉଦ୍ୟମ ଆରମ୍ଭ କରିଦେଇଛନ୍ତି । ଏହି ମେଣ୍ଟର ଅନ୍ୟତମ ସଦସ୍ୟ ରହିଥିବା ଫାରୁକ ଅବଦୁଲ୍ଲାଙ୍କ ନ୍ୟାସ୍‌ନାଲ କନଫେରନ୍ସ(ଏନ୍‌ସି) ମଧ୍ୟ ଏକାକୀ ଲଢ଼ିବାକୁ ଘୋଷଣା କରିଛି ।

ଗୁରୁବାର ଦଳୀୟ ପ୍ରମୁଖ ଫାରୁକ ଅବଦୁଲ୍ଲା ଏ ସମ୍ପର୍କରେ ଘୋଷଣା କରି ଜାମ୍ମୁ-କାଶ୍ମୀରରେ ଏନସି ନିଜ ଦମ୍‌ରେ ଏକାକୀ ନିର୍ବାଚନ ଲଢ଼ିବ ବୋଲି କହିଛନ୍ତି । ତାଙ୍କ ଦଳ କୌଣସି ମେଣ୍ଟରେ ଯୋଗ ଦେବ ନାହିଁ ବୋଲି ସେ କହିଛନ୍ତି । କେବଳ ସେତିକି ନୁହେଁ ,ଭବିଷ୍ୟତରେ ବିଜେପି ନେତୃତ୍ୱାଧୀନ ଏନ୍‌ଡିଏରେ ମଧ୍ୟ ତାଙ୍କ ଦଳ ସାମିଲ ହୋଇପାରେ ବୋଲି ସେ ପରୋକ୍ଷରେ ସୂଚନା ଦେଇଛନ୍ତି । ଗଣମାଧ୍ୟମକୁ ସାକ୍ଷାତକାର ଦେବା ଅବସରରେ ସେ କହିଛନ୍ତି ଯେ, ଅଟଳବିହାରୀଙ୍କ ସମୟରେ ତାଙ୍କ ଦଳ ଏନ୍‌ଡିଏରେ ସାମିଲ ଥିଲା । ତାଙ୍କର ଏଭଳି ବୟାନ ଏନ୍‌ଡିଏରେ ସାମିଲ ହେବାର ସଂକେତ ବହନ କରୁଛି । ଉଲ୍ଲେଖଯୋଗ୍ୟ ଯେ,ଜମ୍ମୁ-କାଶ୍ମୀରରେ ତିନି ତିନିଥର ମୁଖ୍ୟମନ୍ତ୍ରୀ ହୋଇଥିବା ଫାରୁକ ଅବଦୁଲ୍ଲା ଇଣ୍ଡିଆ ମେଣ୍ଟର ଦୃଢ଼ ସମର୍ଥକ ଥିଲେ । ସେ ମେଣ୍ଟର ସମସ୍ତ ବୈଠକରେ ସାମିଲ ହୋଇ ବିଜେପି ସରକାରକୁ କଡ଼ା ବିରୋଧ କରି ଆସିଥିଲେ । କିନ୍ତୁ ଅଚାନକ ଭାବେ ତାଙ୍କ ସ୍ୱର କାହିଁକ ବଦଳିଗଲା ତାହାକୁ ନେଇ ଏବେ ବିଭିନ୍ନ ମହଲରେ ଚର୍ଚ୍ଚା ଆରମ୍ଭ ହୋଇଯାଇଛି । ତେବେ ଅର୍ଥ ହେରଫେର ମାମଲାରେ ଫାରୁକଙ୍କୁ ନିକଟରେ ଇଡି ପକ୍ଷରୁ ସମନ କରାଯାଇଥିବାରୁ ସେ ଭୟଭୀତ ହୋଇ ଏନଡିଏ ଆଡକୁ ଢଳିଥିବା କୁହାଯାଉଛି ।

୭ କେନ୍ଦ୍ରମନ୍ତ୍ରୀଙ୍କୁ ମିଳିଲାନି ରାଜ୍ୟସଭା ଟିକଟ୍

ଲୋକସଭା ଲଢ଼ିବାକୁ ନେଇ ଚର୍ଚ୍ଚା

ନୂଆଦିଲ୍ଲୀ,୧୫।୨(ଏଜେନ୍ସି)

ଆସନ୍ତା ୨୭ ତାରିଖରେ ରାଜ୍ୟସଭା ପାଇଁ ନିର୍ବାଚନ ହେବାକୁ ରହିଥିବା ବେଳେ ଗୁରୁବାର ନାମାଙ୍କନ ଦାଖଲ ଅବଧି ଶେଷ ହୋଇଛି । ଏହାପୂର୍ବରୁ ବିଭିନ୍ନ ଦଳ ସେମାନଙ୍କ ପ୍ରାର୍ଥୀ ଘୋଷଣା କରିବା ସହିତ ସେମାନେ ନାମାଙ୍କନ ଦାଖଲ କରିସାରିଛନ୍ତି । ଏପ୍ରିଲ ସୁଦ୍ଧା ରାଜ୍ୟସଭାର ୫୬ ସାଂସଦଙ୍କ କାର୍ଯ୍ୟକାଳ ଶେଷ ହେବାକୁ ଯାଉଥିବା ବେଳେ ଏଥିମଧ୍ୟରୁ କେବଳ ବିଜେପିର ୨୮ ସାଂସଦ ରହିଛନ୍ତି । ଯେଉଁମାନଙ୍କ ଅନେକ ସାଂସଦ କେନ୍ଦ୍ରରେ ମନ୍ତ୍ରୀ ରହିଛନ୍ତି । କିନ୍ତୁ ବିଜେପି କେବଳ ୪ ସାଂସଦଙ୍କୁ ବାଦ୍ ଦେଇ ଅନ୍ୟ ୭ ଜଣଙ୍କୁ ରାଜ୍ୟସଭା ପାଇଁ ପ୍ରାର୍ଥୀ କରି ନାହିଁ । ବିଜେପି ରାଜ୍ୟସଭା ପାଇଁ ରେଳମନ୍ତ୍ରୀ ଅଶ୍ୱିନୀ ବୈଷ୍ଣବ, ମତ୍ସ୍ୟ ବିଭାଗ ମନ୍ତ୍ରୀ ଏଲ ମୁରୁଗାନ, ବିଜେପି ରାଷ୍ଟ୍ରୀୟ ଅଧ୍ୟକ୍

ଇଂଲଣ୍ଡ ବିପକ୍ଷ ତୃତୀୟ ଟେଷ୍ଟ: ପ୍ରଥମ ଦିନ ଭାରତ ନିୟନ୍ତ୍ରଣରେ

ରୋହିତ ଓ ଜାଡେଜାଙ୍କ ଶତକ

ରାଜକୋଟ, ୧୫।୨(ଏଜେନ୍ସି)

ଅଧିନାୟକ ରୋହିତ ଶର୍ମା ଓ ଅଲ୍‌ରାଉଣ୍ଡର ରବିନ୍ଦ୍ର ଜାଡେଜାଙ୍କ ଦମ୍‌ଦାର ଶତକ ଓ ଏମାନଙ୍କ ଚତୁର୍ଥ ୱିକେଟ ଭାଗୀଦାରିରୁ ୨୦୪ ରନ୍ ସଂଗୃହୀତ ହେବା ଫଳରେ ଏଠାରେ ଇଂଲଣ୍ଡ ସହ ଆରମ୍ଭ ହୋଇଥିବା ତୃତୀୟ ଟେଷ୍ଟର ପ୍ରଥମ ଦିନ ଭାରତ ନିୟନ୍ତ୍ରଣରେ ରହିଛି । ଟେଷ୍ଟ ଜୀବନରେ ରୋହିତ ୧୧ତମ ଶତକ ସହ ୧୩୧ ଓ ଜାଡେଜା ଚତୁର୍ଥ ଶତକ (ଅପରାଜିତ) ସହ ୧୧୦ ରନ୍ କରିବା ଫଳରେ ଟସ୍ ଜିତି ପ୍ରଥମେ ବ୍ୟାଟିଂ କରିଥିବା ଭାରତ ପ୍ରଥମ ପାଳିରେ ୫ ୱିକେଟରେ ହରାଇ ୩୨୬ ରନ୍ ସଂଗ୍ରହ କରିଛି । ଗୁରୁବାର ପ୍ରଥମ ଦିନ ଖେଳ ଶେଷ ବେଳକୁ ଜାଡେଜାଙ୍କ ସହ ରାତ୍ରଜଗୁଆଳି କୁଲଦୀପ ଯାଦବ ୧ ରନ୍‌ରେ ବ୍ୟାଟିଂ କରୁଥିଲେ । ଅନ୍ୟ ଭାରତୀୟଙ୍କ ମଧ୍ୟରେ ଟେଷ୍ଟ ପଦାର୍ପଣ କରିଥିବା ସର୍ଫରାଜ ଖାନ୍ ୬୬ ବଲ୍‌ରେ ଚମତ୍କାର ୬୨ ରନ୍ କରି ଦୁର୍ଭାଗ୍ୟଜନକ ଭାବେ ରନ୍‌ଆଉଟ ହୋଇଛନ୍ତି । ସର୍ଫରାଜଙ୍କୁ ବାଦ୍ ଦେଲେ ଅନ୍ୟ ଯୁବ ବ୍ୟାଟର ବିଫଳ ହୋଇଛନ୍ତି । ଇଂଲଣ୍ଡ ପକ୍ଷରୁ ଦ୍ରୁତଗତିରେ ବୋଲିଂ କରୁଥିବା ମାର୍କ ଉଡ୍ ୩ଟି ଓ ଟମ୍ ହର୍ଟଲୀ ଗୋଟିଏ ୱିକେଟ ପାଇଛନ୍ତି । ଜେମ୍ସ ଆଣ୍ଡରସନଙ୍କୁ କୌଣସି ୱିକେଟ ମିଳି ନ ଥିଲାବେଳେ ଅଧିନାୟକ ବେନ୍ ଷ୍ଟୋକ୍ସ ଏଠାରେ ୧୦୦ତମ ଟେଷ୍ଟ ପଦାର୍ପଣ କରିଛନ୍ତି । ବିଶାଖାପାଟଣାରେ ଦ୍ୱିତୀୟ ଟେଷ୍ଟ ଜିତିଥିବା ଭାରତୀୟ ଦଳ ଏହି ମ୍ୟାଚ୍ ଲାଗି ୪ ଜଣ ଖେଳାଳିଙ୍କୁ ପରିବର୍ତ୍ତନ କରିଥିଲାବେଳେ ସର୍ଫରାଜ ଖାନ୍ ଏବଂ ୱିକେଟରକ୍ଷକ ଧ୍ରୁବ୍ ଜୁରେଲଙ୍କୁ ଟେଷ୍ଟ ଅନ୍ତର୍ଜାତୀୟ କ୍ରିକେଟ ପଦାର୍ପଣ କରିବାର ସୁଯୋଗ ଦେଇଛି । ଦୁଇ ଦେଶ ମଧ୍ୟରେ ଚାଲିଥିବା ଟେଷ୍ଟ ସିରିଜ୍ ୧-୧ ସମାନ ସ୍ତରରେ ରହିଛି ।

ବିପଦରୁ ରକ୍ଷା କଲା ଦ୍ୱିଶତକୀୟ ଭାଗୀଦାରି

ଏଠାରେ ଟସ୍ ଜିତି ଘରୋଇ ଭାରତ ପ୍ରଥମେ ବ୍ୟାଟିଂ କରିବାକୁ ନିଷ୍ପତ୍ତି ନେବା ପରେ ମାତ୍ର ୩୩ ରନ୍‌ରେ ୩ ୱିକେଟ ହରାଇ ବିପଦରେ ପଡ଼ିଥିଲା । ଚଳିତ ସିରିଜ୍‌ରେ ଶତକ ହାସଲ କରିଥିବା ଦଳର ଦୁଇ ଯୁବ ତାରକା ଯଶସ୍ୱୀ ଜୟସ୍ୱାଲ (୧୦), ଶୁବମାନ ଗିଲ (୦) ଓ ଦ୍ୱିତୀୟ ଟେଷ୍ଟ ଖେଳୁଥିବା ରଜତ ପଟିଦାର (୫) ଦଳୀୟସ୍କୋର ମାତ୍ର ୩୩ ରନ୍ ମଧ୍ୟରେ ଆଉଟ ହୋଇଯାଇଥିଲେ । ଏହି ସମୟରେ କ୍ରିଜ୍‌ରେ ଥିବା ରୋହିତ ଶର୍ମାଙ୍କ ସହ ଯୋଗ ଦେଇଥିଲେ ସ୍ଥାନୀୟ ଖେଳାଳି ରବିନ୍ଦ୍ର ଜାଡେଜା । ଜାଡେଜାଙ୍କୁ ବ୍ୟାଟିଂ ଅର୍ଡରରେ ଆଗୁଆ ପଠାଇ ଭାରତୀୟ ଟିମ୍ ମ୍ୟାନେଜମେଣ୍ଟ ଏକାଥରରେ ଦୁଇଟି ସମସ୍ୟାର ସମାଧାନ କରିଥିଲେ । ପ୍ରଥମେ ପଦାର୍ପଣକାରୀ ସର୍ଫରାଜ ଖାନ୍‌ଙ୍କୁ ସୁରକ୍ଷା ଓ ପରେ ଜଣେ ବାମହାତୀ ବ୍ୟାଟରଙ୍କୁ ଖେଳାଳିଙ୍କୁ ଲଢ଼େଇକୁ ଛାଡ଼ିବା । ଭାରତର ଏହି ଯୋଜନା କାମ ଦେଇଥିଲା । ଉଭୟ ଧୈର୍ଯ୍ୟର ସହ ଖେଳୁଥିବାବେଳେ ୨୭ ରନ୍ କରିଥିବା ରୋହିତ ସ୍ଲିପ୍‌ରେ ଏକ କ୍ୟାଚ୍ ଦେଇଥିଲେ । ଏହି ନିୟମିତ କ୍ୟାଚ୍‌କୁ ଜୋ ରୁଟ୍ ଧରି ନ ପାରିବା ଫଳରେ ଭାରତୀୟ ଅଧିନାୟକଙ୍କୁ ଏକ ଜୀବନ ଦାନ ମିଳିଥିଲା । ଜେମ୍ସ ଆଣ୍ଡରସନ ବୋଲିଂ କରିଥିବା ଏହାର ପର ଓଭରରେ ଅମ୍ପାୟାର ଜୋଏଲ ୱିଲସନ ଅଧିନାୟକ ରୋହିତଙ୍କୁ ଏଲବିଡବ୍ଲ୍ୟୁ ଆଉଟ ଦେଇଥିଲେ । କିନ୍ତୁ ଡିଆର୍‌ଏସ୍‌ରେ ରୋହିତ ବର୍ତ୍ତିଯାଇଥିଲେ । ଏହା ପରେ ରୋହିତ ଓ ଜାଡେଜା ଆଉ କୌଣସି ସୁଯୋଗ ନ ଦେଇ ଚତୁର୍ଥ ୱିକେଟରୁ ୨୦୪ ରନ୍ ଉଠାଇବା ସହ ଭାରତକୁ ବିପଦମୁକ୍ତ କରିଥିଲେ । ଇଂଲଣ୍ଡ ଦଳ ୱିକେଟ ନେବାରେ ସଫଳ ନ ହେବାରୁ ଯୋଜନାବଦ୍ଧ ଭାବେ ସର୍ଟ ପିଚ୍ ବଲ ପକାଇଥିଲେ । ଏହି ସମୟରେ ଉଡ୍‌ଙ୍କ ଗୋଟିଏ ବଲ୍‌କୁ ପୁଲ କରିବାକୁ ଯାଇ ରୋହିତ ବେନ୍ ଷ୍ଟୋକ୍ସଙ୍କ ହାତରେ ଧରାପଡ଼ିଥିଲେ । ଇଂଲଣ୍ଡ ଦଳର ଏହି ଯୋଜନା କାମ ଦେଇଥିଲା । ରୋହିତ ୧୯୬ ବଲ୍ ଖେଳି ୧୪ ଚୌକା ଓ ୩ ଛକା ସହ ୧୩୧ ରନ୍ କରିଥିଲେ ।

ପଦାର୍ପଣରେ ବିଶ୍ୱସନୀୟ ଅର୍ଦ୍ଧଶତକ

ରୋହିତଙ୍କ ଆଉଟ ପରେ ଜାଡେଜାଙ୍କ ସହ ଯୋଗ ଦେଇଥିଲେ ପଦାର୍ପଣକାରୀ ସର୍ଫରାଜ । ଜଣେ ନବାଗତ ଖେଳାଳି ହୋଇଥିଲେ ମଧ୍ୟ ସର୍ଫରାଜ ଇଂଲଣ୍ଡ ସ୍ପିନରଙ୍କୁ ଆରମ୍ଭରୁ ଧୂଳେଇ କରିଥିଲେ । ଏଠାରେ ସେ ମାତ୍ର ୪୮ ବଲ୍‌ରେ ଅର୍ଦ୍ଧଶତକ ହାସଲ କରି ତାଙ୍କ ସାମିଲକୁ ଯଥାର୍ଥତା ପ୍ରତିପାଦିତ କରିଥିଲେ । ୬୬ ବଲ୍‌ରେ ୯ ଚୌକା ଓ ୧ ଛକା ସହ ୬୨ ରନ୍ କରିଥିବାବେଳେ ଜାଡେଜାଙ୍କୁ ଶତକ ପୂରଣ କରିବାକୁ ସୁଯୋଗ ଦେବା ଉଦ୍ଦେଶ୍ୟରେ ଆଗକୁ ଯାଇ ଉଡ୍‌ଙ୍କ ସିଧାସଳଖ ଥ୍ରୋ'ରେ ରନ୍‌ଆଉଟ ହୋଇଯାଇଥିଲେ । ପଦାର୍ପଣରେ ସର୍ଫରାଜ ଉଲ୍ଲେଖନୀୟ ବ୍ୟାଟିଂ କରୁଥିବାବେଳେ ରନ୍‌ଆଉଟ ହେବାରୁ ଡ୍ରେସିଂରୁମ୍‌ରେ ଅଧିନାୟକ ରୋହିତ କ୍ଷୁବ୍ଧ ହୋଇ ତାଙ୍କ କ୍ୟାପ୍ ଫିଙ୍ଗିଦେଇଥିଲେ । ଏମାନଙ୍କ ୫ମ ୱିକେଟ ଭାଗୀଦାରିରୁ ୭୭ ରନ୍ ମିଳିଥିଲା ଓ ଏହା ମଧ୍ୟରେ ସର୍ଫରାଜଙ୍କ ଯୋଗଦାନ ଥିଲା ୬୨ । ସର୍ଫରାଜଙ୍କ ଆଉଟ ପରେ ଜାଡେଜା ତାଙ୍କ ଟେଷ୍ଟ ଜୀବନର ଚତୁର୍ଥ ଶତକ ପୂରଣ କରିଥିଲେ । ଜାଡେଜା ୨୧୨ଟି ବଲ୍ ଖେଳି ୯ ଚୌକା ଓ ୧ ଛକା ସହ ୧୧୦ ରନ୍‌ରେ ଅପରାଜିତ ରହିଥିଲେ । ଏହି ମ୍ୟାଚ୍‌ର ଦ୍ୱିତୀୟ ଦିନରେ ଜାଡେଜା, ଅଶ୍ୱିନ ଓ ଅନ୍ୟତମ ପଦାର୍ପଣକାରୀ ଧ୍ରୁବ ଜୁରେଲଙ୍କଠାରୁ ଭଲ ସ୍କୋର ଆଶା କରୁଛି ।

ସଂକ୍ଷିପ୍ତ ସ୍କୋର

ଭାରତ ପ୍ରଥମ ପାଳି : ୩୨୬/୫, ୮୬ ଓଭର (ରୋହିତ ଶର୍ମା-୧୩୧, ରବିନ୍ଦ୍ର ଜାଡେଜା-୧୧୦*, ସର୍ଫରାଜ ଖାନ୍-୬୨, ମାର୍କ ଉଡ୍-୩/୬୯, ଟମ୍ ହର୍ଟଲୀ-୨/୮୧) ।

ରାଜକୋଟରେ ଭାରତୀୟ ଖେଳାଳିଙ୍କ ରେକର୍ଡ

ଏଠାରେ ଗୁରୁବାର ଆରମ୍ଭ ହୋଇଥିବା ଇଂଲଣ୍ଡ ବିପକ୍ଷ ତୃତୀୟ ଟେଷ୍ଟରେ ପ୍ରଥମେ ବ୍ୟାଟିଂ କରିଥିବା ଭାରତ ପକ୍ଷରୁ ଅଧିନାୟକ ରୋହିତ ଶର୍ମା ୧୩୧, ରବିନ୍ଦ୍ର ଜାଡେଜା ୧୧୦* ଓ ସର୍ଫରାଜ ଖାନ୍ ୬୨ ରନ୍ କରିଛନ୍ତି । ଏହି ରନ୍ ସଂଗ୍ରହ ଫଳରେ ଭାରତୀୟ ଖେଳାଳିମାନେ ଏଠାରେ ଏକାଧିକ ରେକର୍ଡ କରିବାରେ ସମର୍ଥ ହୋଇଛନ୍ତି ।

ଓପନର ଭାବେ ୮ ଶତକ : ଏଠାରେ ଭାରତୀୟ ଅଧିନାୟକ ରୋହିତ ଶର୍ମା ତାଙ୍କ ଟେଷ୍ଟ କ୍ୟାରିୟରର ୧୧ତମ ଶତକ ହାସଲ କରିଛନ୍ତି । ଏହା ଫଳରେ ଚଳିତ ଟେଷ୍ଟ ଚାମ୍ପିଅନସିପ୍ (୨୦୧୯ରୁ ଏଯାଏ) ରେ ଜଣେ ଓପନର ଭାବେ ସେ ୮ଟି ଓ ଅଧିନାୟକ ଭାବେ ତୃତୀୟ ଶତକ ହାସଲ କରିଛନ୍ତି । ଏହା ସହ ଇଂଲଣ୍ଡ ବିପକ୍ଷ ୨୩ଟି ପାଳିରେ ସେ ମଧ୍ୟ ୧,୦୦୦ ରନ୍ ପୂରଣ କରିଛନ୍ତି ।

ଦ୍ୱିତୀୟ ସର୍ବାଧିକ ଛକା : ରୁଟଙ୍କୁ ଛକା ମାରିବା ଫଳରେ ରୋହିତ ଭାରତୀୟ ଭାବେ ସର୍ବାଧିକ ଛକା ମାରିବାରେ ଭାରତର ଦ୍ୱିତୀୟ ଖେଳାଳି ହୋଇଛନ୍ତି । ଏହା ତାଙ୍କର ୭୯ତମ ଛକା ହୋଇଥିଲାବେଳେ ସେ ମହେନ୍ଦ୍ର ସିଂ ଧୋନି (୭୮)ଙ୍କୁ ଅତିକ୍ରମ କରିଛନ୍ତି । ସେହିପରି ଜଣେ ଅଧିନାୟକ ଭାବେ ୨୧୧ଟି ଛକା ମାରି ଏମ୍‌ଏସ୍ ଧୋନିଙ୍କ ସହ ସମକକ୍ଷ ହୋଇଛନ୍ତି । କେବଳ ଇଂଲଣ୍ଡ ଅଧିନାୟକ ଇଓନ ମୋର୍ଗାନ ସର୍ବାଧିକ ୨୩୩ଟି ଛକା ମାରିଛନ୍ତି ।

ଶତକ ହାସଲ କରିବାରେ ବୟୋଜ୍ୟେଷ୍ଠ ଅଧିନାୟକ : ଏହି ଟେଷ୍ଟରେ ରୋହିତ ଶର୍ମା ୩୬ ବର୍ଷ ୨୯୧ ଦିନରେ ଟେଷ୍ଟ ଶତକ ହାସଲ କରି ଭାରତର ଦ୍ୱିତୀୟ ବୟୋଜ୍ୟେଷ୍ଠ ଅଧିନାୟକ ହୋଇଛନ୍ତି । ତାଙ୍କଠାରୁ ଅଧିକ ବୟସରେ ବିଜୟ ମର୍ଚ୍ଚାଣ୍ଟ ୩୬ ବର୍ଷ ୨୭୮ ଦିନରେ ଶତକ ହାସଲ କରି ଭାରତର ବୟୋଜ୍ୟେଷ୍ଠ ଅଧିନାୟକ ରହିଛନ୍ତି ।

ସେହିପରି ଅନ୍ତର୍ଜାତୀୟ କ୍ରିକେଟରେ ଜଣେ ଓପନର ଭାବେ ରୋହିତ ଶର୍ମା ୪୨ତମ ଶତକ ହାସଲ କରି କ୍ରିସ ଗେଲଙ୍କ ସହ ସମକକ୍ଷ ହୋଇଛନ୍ତି । ଡେଭିଡ୍ ୱାର୍ଣ୍ଣର (୪୯) ଓ ସଚିନ ତେନ୍ଦୁଲକର (୪୫) କେବଳ ତାଙ୍କଠାରୁ ଅଧିକ ଶତକ ହାସଲ କରିଛନ୍ତି ।

ସେହିପରି ଅନ୍ତର୍ଜାତୀୟ କ୍ରିକେଟରେ ସୌରଭ ଗାଙ୍ଗୁଲି (୧୮,୫୭୫)ଙ୍କୁ ପଛରେ ପକାଇଛନ୍ତି ରୋହିତ ଭାରତର ଚତୁର୍ଥ ସର୍ବାଧିକ ରନ୍ ସଂଗ୍ରହକାରୀ ବିବେଚିତ ହୋଇଛନ୍ତି । ଏହି ତାଲିକାରେ ବିରାଟ କୋହଲି (୨୬,୭୩୩), ସଚିନ ତେନ୍ଦୁଲକର (୨୪, ୨୦୮) ଓ ରାହୁଲ ଦ୍ରାବିଡ଼ (୨୪,୨୦୮) ରୋହିତଙ୍କଠାରୁ ଆଗରେ ଅଛନ୍ତି ।

୩୦୦୦ ରନ୍ ଓ ୨୫୦ ୱିକେଟ : ଏଠାରେ ଜାଡେଜା ଶତକ ହାସଲ କରିବା ଫଳରେ ଟେଷ୍ଟ କ୍ରିକେଟରେ ତୃତୀୟ ଭାରତୀୟ ଖେଳାଳିଭାବେ ୩୦୦୦ ରନ୍ ଓ ୨୫୦ ୱିକେଟ ନେବାର ରେକର୍ଡ କରିଛି । ଏହି ସଫଳତା ପାଇବାରେ ସେ କପିଳ ଦେବ ଓ ରବିଚନ୍ଦ୍ରନ ଅଶ୍ୱିନଙ୍କ ପରେ ତୃତୀୟ ଭାରତୀୟ ଅଲରାଉଣ୍ଡର ହୋଇଛନ୍ତି । ସମସ୍ତ ପ୍ରଥମଶ୍ରେଣୀ କ୍ରିକେଟରେ ସେ ୭,୦୦୦ ରନ୍ ଓ ୫୦୦ ୱିକେଟ ପୂରଣ କରିଛନ୍ତି ।

ପଦାର୍ପଣ କଲେ ସର୍ଫରାଜ, ଜୁରେଲ

ରାଜକୋଟ,୧୫।୨(ଏଜେନ୍ସି): ଗୁରୁବାରଠାରୁ ଆରମ୍ଭ ହୋଇଥିବା ଇଂଲଣ୍ଡ ବିପକ୍ଷ ତୃତୀୟ ଟେଷ୍ଟ ମ୍ୟାଚ୍‌ରେ ଭାରତୀୟ ଦଳ ତରଫରୁ ୨୬ ବର୍ଷୀୟ ମଧ୍ୟକ୍ରମ ବ୍ୟାଟର ସର୍ଫରାଜ ନୌଶାଦ ଖାନ୍ ଓ ୨୩ ବର୍ଷୀୟ ୱିକେଟରକ୍ଷକ ବ୍ୟାଟର ଧ୍ରୁବ ଜୁରେଲ ପଦାର୍ପଣ କରିଛନ୍ତି । ସର୍ଫରାଜ ଆହତ ଶ୍ରେୟସ ଆୟରଙ୍କ ସ୍ଥାନରେ ଓ ଜୁରେଲ କେଏସ୍ ଭରତଙ୍କ ସ୍ଥାନରେ ଭାରତ ପାଇଁ ଖେଳିବାର ସୁଯୋଗ ପାଇଛନ୍ତି ।

ପିତାଙ୍କୁ ସର୍ଫରାଜଙ୍କ ଆଲିଙ୍ଗନ

ମୁମ୍ବାଇ ତରଫରୁ ରଣଜୀ ଖେଳୁଥିବା ସର୍ଫରାଜଙ୍କୁ ଡେବ୍ୟୁ କ୍ୟାପ ମିଳିବା ପରେ ଭାବପ୍ରବଣ ହୋଇପଡିଥିଲେ । ଗ୍ରାଉଣ୍ଡରେ ଉପସ୍ଥିତ ପିତା ନୌଶାଦ ଖାନ୍ ଓ ପରିବାରର ଅନ୍ୟ ସଦସ୍ୟଙ୍କ ମିଶି ସମସ୍ତଙ୍କୁ ଆଲିଙ୍ଗନ କରିଥିଲେ । ମ୍ୟାଚ୍‌ରେ ସର୍ଫରାଜ ପଦାର୍ପଣ କରିବା ନେଇ ଘୋଷଣା କରାଯିବା ପରେ ନୌଶାଦଙ୍କ ଆଖିରେ ଲୁହ ଆସିଯାଇଥିଲା । ଏହି ଅବସରରେ ସର୍ଫରାଜଙ୍କ ପତ୍ନୀ ମଧ୍ୟ ଉପସ୍ଥିତ ଥିଲେ । ସର୍ଫରାଜଙ୍କ ପିତା ମଧ୍ୟ କ୍ରିକେଟର ଥିଲେ । କିନ୍ତୁ ଦେଶ ପାଇଁ ଖେଳିବା ନେଇ ତାଙ୍କ ସ୍ୱପ୍ନ ଅଧୁରା ରହିଥିଲା । ସେ ଆଜମଗଡ଼ ତରଫରୁ ପ୍ରତିନିଧିତ୍ୱ କରିଥିଲେ । ସେହିପରି ସର୍ଫରାଜଙ୍କ ସାନଭାଇ ମୁସିର ଓ ମୋଇନ ଖାନ ମଧ୍ୟ କ୍ରିକେଟର ରହିଛନ୍ତି । ମୁସିର ସଦ୍ୟ ସମାପ୍ତ ୧୯ ବର୍ଷରୁ କମ୍ ବିଶ୍ୱକପ୍ ଖେଳି ଦମ୍‌ଦାର ବ୍ୟାଟିଂ କରି ସମସ୍ତଙ୍କ ଦୃଷ୍ଟି ଆକର୍ଷଣ କରିଥିଲେ ।

ଟି-୨୦ ବିଶ୍ୱକପ୍‌ରେ ଦ୍ରାବିଡ୍ ପ୍ରଶିକ୍ଷକ ରହିବେ

ରାଜକୋଟ,୧୫।୨(ଏଜେନ୍ସି): ଆଗାମୀ ଜୁନ୍‌ରେ ଆମେରିକା ଓ ୱେଷ୍ଟଇଣ୍ଡିଜରେ ଆୟୋଜନ ହେବାକୁ ଥିବା ଟି-୨୦ ବିଶ୍ୱକପ୍‌ରେ ପୂର୍ବତନ କ୍ରିକେଟର ରାହୁଲ ଦ୍ରାବିଡ୍ ପୂର୍ବପରି ପ୍ରଶିକ୍ଷକ ରହିବେ ବୋଲି ଭାରତୀୟ କ୍ରିକେଟ କଣ୍ଟ୍ରୋଲ ବୋର୍ଡ (ବିସିସିଆଇ) ତରଫରୁ କୁହାଯାଇଛି । ଦ୍ରାବିଡ୍‌ଙ୍କ ସହ ଆଲୋଚନା କରିବା ପରେ ବିସିସିଆଇ ସମ୍ପାଦକ ଜୟ ଶାହା ଗୁରୁବାର ଏ ନେଇ ସୂଚନା ଦେଇଛନ୍ତି । ସେ ମଧ୍ୟ ରୋହିତ ଶର୍ମା ଟି-୨୦ ବିଶ୍ୱକପ୍‌ରେ ଅଧିନାୟକ ରହିବେ ବୋଲି ସୂଚନା ଦେଇଥିଲେ । ଉଭୟ ଦ୍ରାବିଡ ଓ ରୋହିତଙ୍କ ଯୋଡି ଭାରତକୁ ଆଇସିସି ଟାଇଟଲ ଦେବେ ବୋଲି ଜୟ ଶାହ ଆଶା ପ୍ରକାଶ କରିଛନ୍ତି ।

ବିଜୟଠାରୁ ୨୨୭ ରନ ଦୂରରେ ନ୍ୟୁଜିଲାଣ୍ଡ

ହାମିଲଟନ,୧୫।୨(ଏଜେନ୍ସି): ଦକ୍ଷିଣ ଆଫ୍ରିକା ବିପକ୍ଷ ଦ୍ୱିତୀୟ ତଥା ଅନ୍ତିମ ଟେଷ୍ଟ ମ୍ୟାଚ୍‌ରେ ଘରୋଇ ନ୍ୟୁଜିଲାଣ୍ଡ ବିଜୟର ନିକଟତର ହୋଇଛି । ପ୍ରଥମ ପାଳିରେ ୩୧ ରନର ଅଗ୍ରଣୀ ହାସଲ କରିଥିବା ଦକ୍ଷିଣ ଆଫ୍ରିକା ଦ୍ୱିତୀୟ ପାଳିରେ ୬୯.୫ ଓଭରରେ ୨୩୫ ରନକରି ଅଲଆଉଟ ହୋଇଛି । ଫଳରେ ନ୍ୟୁଜିଲାଣ୍ଡ ସମ୍ମୁଖରେ ୨୬୭ ରନର ବିଜୟଲକ୍ଷ୍ୟ ଧାର୍ଯ୍ୟ ହୋଇଥିଲା । ଜବାବରେ ଦ୍ୱିତୀୟ ପାଳି ଆରମ୍ଭ କରି ନ୍ୟୁଜିଲାଣ୍ଡ ଗୁରୁବାର ତୃତୀୟ ଦିବସ ଖେଳ ଶେଷ ସୁଦ୍ଧା ୧୩.୫ ଓଭରରେ ଗୋଟିଏ ୱିକେଟ ହରାଇ ୪୦ ରନ ସଂଗ୍ରହ କରିଛି । ନ୍ୟୁଜିଲାଣ୍ଡ ବିଜୟ ପାଇଁ ଆଉ ୨୨୭ ରନ ଆବଶ୍ୟକ କରୁଛି । ଷ୍ଟମ୍ପ ଅପସାରଣ ବେଳକୁ ଓପନର ଟମ୍ ଲାଥମ ୨୧ ରନକରି ଅପରାଜିତ ରହିଛନ୍ତି । ଗୁରୁବାର ଦକ୍ଷିଣ ଆଫ୍ରିକା ଦ୍ୱିତୀୟ ପାଳି ଆରମ୍ଭ କରି ୬୯.୫ ଓଭରରେ ୨୩୫ ରନକରି ଅଲଆଉଟ ହୋଇଥିଲା । ଦଳର ଡେଭିଡ୍ ବେଡିଂହାମ୍ ୧୧୦ ରନ କରି କ୍ୟାରିୟରର ପ୍ରଥମ ଶତକ ହାସଲ କରିଥିଲେ ।

ହାମିଲଟନ୍ ଟେଷ୍ଟ

● ଫିଫା ମାନ୍ୟତାରେ ଭାରତ

୭ ବର୍ଷରେ ସବୁଠୁ ଖରାପ୍ ର୍ୟାଙ୍କିଙ୍ଗ୍

ନୂଆଦିଲ୍ଲୀ,୧୫।୨(ଏଜେନ୍ସି): ସଦ୍ୟ ପ୍ରକାଶିତ ଫିଫା ମାନ୍ୟତାରେ ଭାରତୀୟ ପୁରୁଷ ଫୁଟବଲ ଦଳ ୧୫ଟି ସ୍ଥାନ ତଳକୁ ଖସି ୧୧୭ତମ ସ୍ଥାନରେ ରହିଛି । ଗତ ୭ ବର୍ଷ ମଧ୍ୟରେ ଭାରତ ପାଇଁ ଏହା ସବୁଠାରୁ ଖରାପ୍ ର୍ୟାଙ୍କିଙ୍ଗ୍ ସାବ୍ୟସ୍ତ ହୋଇଛି । କତାରରେ ଅନୁଷ୍ଠିତ ଏଏଫ୍‌ସି ଏସିଆନ୍ କପ୍‌ରେ ନୈରାଶ୍ୟଜନକ ପ୍ରଦର୍ଶନ କାରଣରୁ ଭାରତ ଫିଫା ମାନ୍ୟତାରେ ଏଭଳି ଅବନତୀ କରିଛି । ଭାରତ ଏସିଆନ୍ କପ୍‌ର ସବୁ ୩ଟି ଯାକ ଗ୍ରୁପ୍ ମ୍ୟାଚ୍‌ରେ ପରାସ୍ତ ହୋଇଥିଲା । ଶେଷଥର ପାଇଁ ୨୦୧୭ରେ ଜାନୁଆରୀରେ ଭାରତ ଏଭଳି ଅବନତୀ କରି ୧୨୯ତମ ସ୍ଥାନରେ ରହିଥିଲା । ୨୦୨୫ରେ ଭାରତ ୧୭୩ତମ ସ୍ଥାନକୁ ଖସି ଫିଫା ମାନ୍ୟତାରେ ସବୁଠାର ଖରାପ ପ୍ରଦର୍ଶନ କରିଥିଲା । ଫିଫା ମାନ୍ୟତାର ଶ୍ରେଷ୍ଠ-୧୦ରେ କୌଣସି ପରିବର୍ତ୍ତନ ହୋଇନାହିଁ ।

ନେଦରଲାଣ୍ଡସ ମହିଳା ଦଳର କ୍ରମାଗତ ଏକାଦଶ ବିଜୟ

ରାଉରକେଲା, ୧୫।୨ (ସମିସ): ଏଫ୍‌ଆଇଏଚ୍ ମହିଳା ପ୍ରୋ ଲିଗ୍‌ରେ ବିଶ୍ୱର ଏକ ନମ୍ବର ମାନ୍ୟତା ଦଳ ନେଦରଲାଣ୍ଡସ ଏହାର ବିଜୟ ଧାରା ଜାରି ରଖି ଏକାଦଶ ବିଜୟ ହାସଲ କରିଛି । ଗୁରୁବାର ରାଉରକେଲାର ବିର୍ସା ମୁଣ୍ଡା ହକି ଷ୍ଟାଡିୟମରେ ଖେଳାଯାଇଥିବା ମୁକାବିଲାରେ ନେଦରଲାଣ୍ଡସ ମହିଳା ଦଳ ୪-୨ ଗୋଲରେ ସହଜରେ ଚୀନକୁ ପରାସ୍ତ କରିଥିଲା । ବିଶ୍ୱ ହକିର ଏହି ସମ୍ମାନଜନକ ପ୍ରତିଯୋଗିତାରେ ନେଦରଲାଣ୍ଡସ ମହିଳା ଦଳ ବର୍ତ୍ତମାନ ସୁଦ୍ଧା ୧୧ ମ୍ୟାଚ୍ ଖେଳି ୧୧ ବିଜୟ ସହ ୩୩ ପଏଣ୍ଟ ପାଇ ଏକକ ଅଗ୍ରଣୀ ହାସଲ କରିଛି । ଅପରପକ୍ଷରେ ଚୀନ ୭ମ ମ୍ୟାଚରୁ ୩ୟ ପରାଜୟ ସହ ୧୨ ପଏଣ୍ଟ ପାଇ ୩ୟ ସ୍ଥାନରେ ଅପରିବର୍ତ୍ତିତ ରହିଛି । ନେଦରଲାଣ୍ଡସ ଏହି ଗ୍ରାଉଣ୍ଡରେ ତାହାର ଶେଷ ମ୍ୟାଚରେ ରବିବାର ଅଷ୍ଟ୍ରେଲିଆକୁ ଭେଟିବାର କାର୍ଯ୍ୟସୂଚୀ ରହିଛି ।

ଏଫ୍‌ଆଇଏଚ୍ ମହିଳା ପ୍ରୋ ଲିଗ୍

ଆମେରିକାର ୬ଷ୍ଠ ପରାଜୟ

ଏଥିପୂର୍ବରୁ ଗୁରୁବାର ଅପରାହ୍ନରେ ବିର୍ସା ମୁଣ୍ଡାରେ ଖେଳାଯାଇଥିବା ମହିଳା ପ୍ରୋ ଲିଗ୍‌ର ଅନ୍ୟ ଏକ ମ୍ୟାଚରେ ଅଷ୍ଟ୍ରେଲିଆ ୪-୦ ଗୋଲରେ ଆମେରିକାକୁ ପରାସ୍ତ କରିଛି । ବିଜୟୀ ଅଷ୍ଟ୍ରେଲିଆ ମହିଳା ଦଳ ପ୍ରଥମ ଓ ୩ୟ କ୍ୱାର୍ଟରରେ ଗୋଟିଏ ଲେଖାଏଁ ଏବଂ ଦ୍ୱିତୀୟ କ୍ୱାର୍ଟରରେ ୨ଟି ଗୋଲ୍ ଦେଇଥିଲା । ଚତୁର୍ଥ କ୍ୱାର୍ଟର ଗୋଲ୍ ଶୂନ୍ୟ ରହିଥିଲା । ଚଳିତ ଲିଗ୍‌ରେ ଅଷ୍ଟ୍ରେଲିଆ ମହିଳା ଦଳ ୬ଷ୍ଠ ମ୍ୟାଚରୁ ୪ର୍ଥ ବିଜୟ ଓ ୨ ପରାଜୟ ସହ ୧୨ ପଏଣ୍ଟ ପାଇ ୨ୟ ସ୍ଥାନରେ ରହିଛି । ଅପରପକ୍ଷରେ ଆମେରିକା ମହିଳା ଦଳ ପ୍ରତିଯୋଗିତାରରେ ୬ଷ୍ଠ ମ୍ୟାଚରୁ ୬ଷ୍ଠ ପରାଜୟ ସହ ପଏଣ୍ଟ ଟେବଲରେ ଖାତା ଖୋଲିପାରି ନାହିଁ ।

ଏଫ୍‌ଆଇଏଚ୍ ପୁରୁଷ ପ୍ରୋ ଲିଗ୍

ଭାରତର ପ୍ରଥମ ପରାଜୟ

ଭୁବନେଶ୍ୱର, ୧୫।୨ (ସମିସ)

ଚଳିତ ଏଫ୍‌ଆଇଏଚ୍ ପୁରୁଷ ପ୍ରୋ ଲିଗ୍‌ରେ ଗୁରୁବାର ସ୍ଥାନୀୟ କଳିଙ୍ଗ ଷ୍ଟାଡିୟମରେ ଖେଳାଯାଇଥିବା ଏକ ରୋମାଞ୍ଚକ ମୁକାବିଲାରେ ଅଷ୍ଟ୍ରେଲିଆ ଚମତ୍କାର ପ୍ରତ୍ୟାବର୍ତ୍ତନ କରି ୬-୪ ଗୋଲରେ ଘରୋଇ ଭାରତକୁ ପରାସ୍ତ କରିଛି । ବିଜୟୀ ଅଷ୍ଟ୍ରେଲିଆ ଦଳର ବ୍ଲାକ ଗ୍ରୋଭର ଡବଲ୍ ଗୋଲ୍ ଦେଇ ଦଳକୁ ହ୍ୟାଟ୍ରିକ ବିଜୟ ଦେବାରେ ପ୍ରମୁଖ ଭୂମିକା ଗ୍ରହଣ କରିଥିଲେ । ଦଳ ୩ ମ୍ୟାଚରୁ ୯ ପଏଣ୍ଟ ପାଇଛି । ଅପରପକ୍ଷରେ ହରମନପ୍ରୀତ୍ ସିଂହଙ୍କ ନେତୃତ୍ୱାଧୀନ ଭାରତ ପ୍

ମୁଦ୍ରା ବିନିମୟ ମୂଲ୍ୟ

ମୁଦ୍ରା ବିନିମୟ ମୂଲ୍ୟ (ଟଙ୍କାରେ)

- ଡଲାର ୮୩.୦୪
- ପାଉଣ୍ଡ ୧୦୪.୫୭
- ୟୁରୋ ୮୯.୩୫
- ୟେନ୍ ୦.୫୫

ସୁନାରୁପା ଦର

୧୦ ଗ୍ରାମ ପିଛା (ଟଙ୍କାରେ)

- ସୁନା : ୫୬,୯୦୦ (ନୂଆଦିଲ୍ଲୀ)
- ରୁପା : ୭୪,୫୦୦ (କେଜି)

ଷ୍ଟକ୍ ମାର୍କେଟ୍

ବଜାର କାରବାର (ପଏଣ୍ଟରେ)

- ସେନ୍‌ସେକ୍ସ ୭୨,୦୫୦.୦୦
- ନିଫ୍ଟି ୨୧,.୦୦

ପେଟ୍ରୋଲ-ଡିଜେଲ୍

ଲିଟର ପିଛା (ଟଙ୍କାରେ)

- ପେଟ୍ରୋଲ୍- ୧୦୩.୩୭ (ଭୁବନେଶ୍ୱର)
- ଡିଜେଲ୍ - ୯୪.୮୬

ଜାପାନକୁ ଗ୍ରାସିଲା ଆର୍ଥିକ ମାନ୍ଦାବସ୍ଥା

ନୂଆଦିଲ୍ଲୀ,୧୫।୨(ଏଜେନ୍ସି)

ଜାପାନରେ ଦେଖାଦେଇଛି ବଡ଼ ଆର୍ଥିକ ମାନ୍ଦାବସ୍ଥା । କ୍ରମାଗତ ଭାବେ ଦୁଇଟି ତ୍ରୈମାସିକରେ ଦେଶର ମୋଟ ଘରୋଇ ଉତ୍ପାଦ (ଜିଡିପି)ରେ ହ୍ରାସ ପରିଲକ୍ଷିତ ହୋଇଛି । ଯାହାର ପରିଣାମ ସ୍ୱରୂପ ଜାପାନ ମାନ୍ଦାବସ୍ଥା କବଳକୁ ଚାଲିଆସିଛି । ଏଠାରେ ସୂଚନାଯୋଗ୍ୟ ଯେ, ଜାପାନ ବିଶ୍ୱର ତୃତୀୟ ସବୁଠାରୁ ବଡ ଅର୍ଥ ବ୍ୟବସ୍ଥା ରହିଥିଲା । ମାନ୍ଦାବସ୍ଥା ଯୋଗୁ ଏବେ ଜାପାନ ତୃତୀୟ ବୃହତ୍ ବିଶିଷ୍ଟ ରାଷ୍ଟ୍ର ହୋଇଛି । ଜାପାନ ବର୍ତ୍ତମାନ ଏକ ଦୁର୍ବଳ ମୁଦ୍ରା, ବୟସାଧିକ ଜନ ସମ୍ବଳ ଏବଂ ଜନସଂଖ୍ୟାରେ ବୃହତ୍ ହ୍ରାସ ସହ ସଂଘର୍ଷ କରୁଛି । ଏହାପୂର୍ବରୁ ୨୦୧୦ରେ ଚାଇନା ଅର୍ଥନୀତିର ଅଭିବୃଦ୍ଧି ହେତୁ ଜାପାନ ମାନ୍ୟତାରେ ଦ୍ୱିତୀୟରୁ ତୃତୀୟ ସ୍ଥାନକୁ ଖସିଆସିଥିଲା । ତେବେ ଆମେରିକା ଏବେ ବି ବିଶ୍ୱର ଏକ ନମ୍ବର ଅର୍ଥନୀତି ହୋଇ ରହିଛି । ଅପରାପକ୍ଷେ ଏଭଳି ସମୟରେ ଭାରତ ପାଇଁ ଜାପାନକୁ ଅତିକ୍ରମ କରି ବିଶ୍ୱର ଚତୁର୍ଥ ବୃହତ୍ ଅର୍ଥନୀତି ହେବାର ସୁଯୋଗ ରହିଛି ।

ଦେଶ	ର୍ୟାଙ୍କ	ଜିଡିପି (ଟ୍ରିଲିୟନ୍ ଡଲାରରେ)
ଆମେରିକା	୧	୨୭.୯୭
ଚୀନ୍	୨	୧୮.୫୬
ଜର୍ମାନୀ	୩	୪.୭୩
ଜାପାନ	୪	୪.୨୯
ଭାରତ	୫	୪.୧୧
ବ୍ରିଟେନ୍	୬	୩.୫୯
ଫ୍ରାନ୍ସ	୭	୩.୧୮
ଇଟାଲୀ	୮	୨.୨୮
ବ୍ରାଜିଲ୍	୯	୨.୨୭
କାନାଡା	୧୦	୨.୨୪

ଜର୍ମାନୀ ବିଶ୍ୱର ତୃତୀୟ ବୃହତ୍ ଅର୍ଥନୀତି

ଜାପାନକୁ ଟପିଯିବ କି ଭାରତ !

ଅର୍ଥନୀତିର ମାନ୍ୟତା ହରାଇଛି । ଜର୍ମାନୀ ଏବେ ଜାପାନ ସ୍ଥାନରେ ବିଶ୍ୱର ତୃତୀୟ ବୃହତ୍ ଅର୍ଥନୀତି ହେବାର ସୁଯୋଗ ରହିଛି ।

ଗତ ତିନିମାସ ମଧ୍ୟରେ ଜାପାନର ଅର୍ଥ ବ୍ୟବସ୍ଥାରେ ୩.୩ ପ୍ରତିଶତ ହ୍ରାସ ଘଟିଛି । ଜାପାନର ଅର୍ଥନୀତି ଆଶାଠାରୁ ୦.୪% ଅଧିକ ହ୍ରାସ ପାଇଛି । ଅକ୍ଟୋବରରୁ ଡିସେମ୍ବର ମଧ୍ୟରେ ଜାପାନର ଅର୍ଥ ବ୍ୟବସ୍ଥା ୦.୪ ପ୍ରତିଶତ ହ୍ରାସ ଘଟିଥିଲା । ଜାପାନର କ୍ୟାବିନେଟ କାର୍ଯ୍ୟାଳୟ ଦ୍ୱାରା ପ୍ରକାଶିତ ତଥ୍ୟ ଅନୁଯାୟୀ ଦେଶର ଜିଡିପି ୨୦୨୩ର ଶେଷ ତିନି ମାସରେ ପୂର୍ବ ବର୍ଷର ସେହି ସମୟ ତୁଳନାରେ ୦.୪% ହ୍ରାସ ଘଟିଛି । ଏଠାରେ ଉଲ୍ଲେଖଯୋଗ୍ୟ ଯେ, ଯଦି କୌଣସି ଦେଶର ଅର୍ଥନୀତି କ୍ରମାଗତ ଭାବେ ଦୁଇ ଚତୁର୍ଥାଂଶ ପାଇଁ ହ୍ରାସ ହୁଏ, ତେବେ ଏହାକୁ ମାନ୍ଦାବସ୍ଥା ଭାବେ ବିବେଚନା କରାଯାଏ । ଅକ୍ଟୋବରରେ, ଆନ୍ତର୍ଜାତୀୟ ମୁଦ୍ରା ପାଣ୍ଠି ପୂର୍ବାନୁମାନ କରିଛି ଯେ ଜର୍ମାନୀ ବିଶ୍ୱର ତୃତୀୟ ବୃହତ୍ତମ ଅର୍ଥନୀତି ହୋଇପାରେ । ଜାପାନର ସରକାରଙ୍କ ସୂଚନା ଅନୁସାରେ ୨୦୨୩ରେ ଜାପାନର ଜିଡିପି ୪.୨ ଟ୍ରିଲିୟନ ଆମେରିକୀୟ ଡଲାରର ରହିଥିଲା । ହେଲେ ଜର୍ମାନୀର ଜିଡିପି ୪.୫ ଟ୍ରିଲିୟନ ଆମେରିକୀୟ ଡଲାରର ରହିଥିଲା । ସେହପରି ଡଲାର ତୁଳନାରେ ୟେନ୍‌ର ମୂଲ୍ୟ ମଧ୍ୟ ହ୍ରସ ପାଇଛି । ଡଲାର ତୁଳନାରେ ୨୦୨୨ ଏବଂ ୨୩ ଆର୍ଥିକ ବର୍ଷରେ ଏହା ୧୮ ପ୍ରତିଶତ ହ୍ରାସ ପାଇଛି । ଜାପାନ ୧୯୬୦ ମସିହାରେ ବିଶ୍ୱର ଦ୍ୱିତୀୟ ବୃହତ୍ ଅର୍ଥ ବ୍ୟବସ୍ଥା ରହିଥିଲା । ଯୁବ ସଂଖ୍ୟା ଉଚ୍ଚ ବିକାଶ ହାର ଯୋଗୁଁ ଚଳିତ ଦଶକର ଅନ୍ତବେଳକୁ ଆମେରିକା ଏବଂ ଚୀନ୍ ପରେ ଭାରତ ବିଶ୍ୱର ସବୁଠାରୁ ବିକଶିତ ଅର୍ଥ ବ୍ୟବସ୍ଥା ହୋଇଯିବାର ସମ୍ଭାବନା ରହିଛି । ୨୦୨୬ ବେଳକୁ ଏହା ଜାପାନ ଏବଂ ଜର୍ମାନକୁ ଟପିଯିବ ବୋଲି ଅନୁମାନ କରାଯାଉଛି ।

ବ୍ରିଟେନ୍‌ର ଅର୍ଥନୀତିକୁ ଶକ୍ତ ଝଟ୍‌କା

ମାନ୍ଦାବସ୍ଥାକୁ ଆସିଲା ୟୁକେ

ସୁନକଙ୍କୁ ଘାରିଲାଣି ଚୌକି ଚିନ୍ତା

ନୂଆଦିଲ୍ଲୀ,୧୫।୨(ଏଜେନ୍ସି): ବ୍ରିଟେନ୍‌ର ଅର୍ଥନୀତିକୁ ଶକ୍ତ ଝଟ୍‌କା ଲାଗିଛି । ୨୦୨୩ ଆର୍ଥିକବର୍ଷର ଶେଷ ଭାଗରେ ବ୍ରିଟେନ୍ ଅର୍ଥନୀତି ବଡ଼ ମାନ୍ଦାବସ୍ଥାକୁ ଚାଲିଯାଇଛି । ଯାହା ବର୍ତ୍ତମାନର ପ୍ରଧାନମନ୍ତ୍ରୀ ଋଷି ସୁନକଙ୍କ ପାଇଁ ଅଡୁଆ ପରିସ୍ଥିତି ସୃଷ୍ଟି କରିଛି । ୨୦୨୪ରେ ଦେଶରେ ନିର୍ବାଚନ ଥିବାରୁ ଅର୍ଥନୀତିର ଦୁରାବସ୍ଥା ତାଙ୍କ ଆଗରେ ଏକ ଆହ୍ୱାନ ସୃଷ୍ଟି କରିପାରେ । ବ୍ରିଟେନ ଜାତୀୟ ପରିସଂଖ୍ୟାନ କାର୍ଯ୍ୟାଳୟ (ଓଏନ୍‌ଏସ୍) ଅନୁସାରେ, ବର୍ଷର ଅନ୍ତିମ ତ୍ରୈମାସିକରେ ଦେଶର ଜିଡିପି ଆକଳନ ଠାରୁ ଅଧିକ ୦.୩ ପ୍ରତିଶତ ହ୍ରାସ ପାଇଛି । ଜୁଲାଇ-ସେପ୍ଟେମ୍ବର ମଧ୍ୟରେ ଏହା ୦.୧ ପ୍ରତିଶତ ହ୍ରାସ ହୋଇଥିଲା । ନିକଟରେ ଇକୋନୋମିଷ୍ଟରେ ରଏଟର୍ସର ସର୍ଭେ ଅନୁସାରେ ଯେ ୨୦୨୩ ଶେଷ ତ୍ରୈମାସିକ(ଅକ୍ଟୋବର- ଡିସେମ୍ବର) ଜିଡିପି ୦.୧ ପ୍ରତିଶତ ହ୍ରାସ ପାଇବ । ହେଲେ ଏହା ୦.୩ ପ୍ରତିଶତ ଖସିଆସିଛି । ୨୦୨୧ ର ପ୍ରଥମ ତ୍ରୈମାସିକ ରିପୋର୍ଟ ପରେ ଜିଡିପିରେ ଏହି ହ୍ରାସ ସର୍ବାଧିକ ବୋଲି ଓଏନ୍‌ଏସ୍ କହିଛି । ଗତ ଦୁଇ ବର୍ଷ ହେ । ବ୍ରିଟେନ୍ ଅର୍ଥନୀତିରେ ଦ୍ରୁତ ଅଭିବୃଦ୍ଧି ହେଉନାହିଁ । ଏହା ଏକ ପ୍ରକାର ସ୍ଥିର ରହିଛି । ତେବେ ବ୍ୟାଙ୍କ ଅଫ୍ ଇଂଲଣ୍ଡର ଅନୁମାନ ୨୦୨୪ରେ ସ୍ଥିତିରେ ସୁଧାର ଆସିବ । ଓଏନ୍‌ଏସ୍ ଜିଡିପି ଡାଟା ରିଲିଜ୍ କରିବା ପରେ ୟୁରୋ ଓ ଡଲାର ତୁଳନାରେ ବ୍ରିଟେନ୍ ଟଙ୍କା ପାଉଣ୍ଡ ସାମାନ୍ୟ ଦୁର୍ବଳ ହୋଇଛି ।

ଜେଇଇ ମେନ୍‌ରେ ୯୯.୧୧% ମାର୍କ ରଖିଛନ୍ତି ଫିଜିକ୍ସୱାଲା ଛାତ୍ର

ଭୁବନେଶ୍ୱର, ୧୫।୨(ସମିସ): ଭୁବନେଶ୍ୱରସ୍ଥିତ ଫିଜିକ୍ସୱାଲାର ଅଫ୍‌ଲାଇନ୍ ବିଦ୍ୟାପୀଠ ସେଣ୍ଟର ଛାତ୍ର ରିତେଶ ସାହୁ ଜେଇଇ ମେନ୍ ୨୦୨୪ ସେଶନ ୱାନରେ ୯୯.୧୧% ମାର୍କ ରଖିଛନ୍ତି । ୯୮%ରୁ ଅଧିକ ମାର୍କ ରଖିଥିବା ଛାତ୍ରଛାତ୍ରୀଙ୍କ ମଧ୍ୟରେ ଓମ୍ ପ୍ରଧାନ (୯୮.୬୭%), ମନୀଷ ବିଶ୍ୱାଳ (୯୮.୦୬%) ଓ ଆଶୁତୋଷ କର (୯୮.୦୪%) ରହିଛନ୍ତି । ଅଗ୍ରଣୀ ଏଡ୍-ଟେକ୍ ପ୍ଲାଟଫର୍ମ ଫିଜିକ୍ସ ୱାଲା (ପିଡବ୍ଲ୍ୟୁ) ପକ୍ଷରୁ ଏହାର ଜେଇଇ ମେନ୍ ୨୦୨୪ର ଫଳାଫଳ ଘୋଷଣା କରାଯାଇଛି ଯେଉଁଥିରେ ଏହାର ୨୯୦୦ରୁ ଅଧିକ ଛାତ୍ରଛାତ୍ରୀ ୯୮%ରୁ ଅଧିକ ମାର୍କ ରଖିଛନ୍ତି । ସେହିପରି ଏହାର ୫୦୭ ଜଣ ଛାତ୍ରଛାତ୍ରୀ ୯୯.୫% ମାର୍କ ହାସଲ କରିଛନ୍ତି ଯାହାକି ପ୍ଲାଟଫର୍ମର ଇତିହାସରେ ସର୍ବାଧିକ । ୧୧୯୪ରୁ ଅଧିକ ଜଣ ଛାତ୍ରଛାତ୍ରୀ ୯୯% ମାର୍କ ରଖିଛନ୍ତି । ଏହି ଫଳାଫଳଗୁଡିକ ଶିକ୍ଷା ପ୍ରତି ଏକ ସମନ୍ୱିତ ଆଭିମୁଖ୍ୟ ଏବଂ ଏକ ବିସ୍ତୃତ ଶିକ୍ଷା ଅନୁଭୂତି ପ୍ରଦାନ କରିବା ପାଇଁ ଏହାର ଅଫ୍‌ଲାଇନ୍ ଓ ଅନ୍‌ଲାଇନ୍ ପ୍ଲାଟଫର୍ମଗୁଡିକୁ ଏକତ୍ରିତ କରିବା ମାଧ୍ୟମରେ ସମ୍ଭବ ହୋଇପାରିଛି । ଏହି ଫଳାଫଳ ସମ୍ପର୍କରେ ପିଡବ୍ଲ୍ୟୁର ଅଫ୍‌ଲାଇନ୍ ସିଇଓ ଅଙ୍କିତ ଗୁପ୍ତା କହିଛନ୍ତି, ଆମର ବିଦ୍ୟାପୀଠ ସେଣ୍ଟରଗୁଡିକର ଛାତ୍ରଛାତ୍ରୀ ଏଭଳି ଉଚ୍ଚ ପ୍ରତିଶତ ହାସଲ କରିବା ଏବଂ ଅକ୍ଳାନ୍ତ ପରିଶ୍ରମ କରିଥିବାରୁ ସମସ୍ତ ଶିକ୍ଷକଙ୍କୁ ସ୍ୱତନ୍ତ୍ର ଧନ୍ୟବାଦ ।

କାନାରା ରୋବେକୋ ଉତ୍ପାଦନ ପାଣ୍ଠି ଯୋଗାଣ ଆରମ୍ଭ

ମୁମ୍ବାଇ, ୧୫।୨(ସମିସ): ଦେଶର ଦ୍ୱିତୀୟ ପୁରାତନ ମ୍ୟୁଚୁଆଲ୍ ଫଣ୍ଡ କାନାରା ରୋବେକୋ ମ୍ୟୁଚୁଆଲ୍ ଫଣ୍ଡ ଆଜି ଭାରତର ପରବର୍ତ୍ତୀ ଉତ୍ପାଦନ ହବ୍ ହେବାର ସମ୍ଭାବନାକୁ ସାକାର କରିବା ପାଇଁ କାନାରା ରୋବେକୋ ଉତ୍ପାଦନ ପାଣ୍ଠି ଯୋଗାଣ ଆରମ୍ଭ କରିବାକୁ ଘୋଷଣା କରିଛି । ଏହି ପାଣ୍ଠି ହେଉଛି ଏକ ଖୋଲା ସମାପ୍ତ ଇକ୍ୱିଟି ସ୍କିମ୍ ଯାହା ଭାରତର ଉତ୍ପାଦନ ଥିମ୍‌କୁ ପ୍ରତିନିଧିତ୍ୱ କରେ ଏବଂ ଏସଏବଂପି ବିଏସଇ ଇଣ୍ଡିଆ ଉତ୍ପାଦନ ଟ୍ରାଇ ପାଇଁ ମାନଦଣ୍ଡ ହେବ । ଏନଏଫଓ ଫେବୃଆରୀ ୧୬, ୨୦୨୪ ରେ ଖୋଲିବ ଏବଂ ଉତ୍ପାଦନ କ୍ଷେତ୍ରକୁ ଏକ ଉତ୍ସର୍ଗୀକୃତ ଆବଣ୍ଟନ ଯୋଗାଇବା ପାଇଁ ଏକ ମାଧ୍ୟମ ପ୍ରଦାନ କରିବା ସହିତ ଆସନ୍ତା ମାର୍ଚ୍ଚ ପହିଲା ପର୍ଯ୍ୟନ୍ତ ଏନଏଫଓ ଖୋଲା ରହିବ ।

ଆଜି ଚାଷୀଙ୍କ ଭାରତ ବନ୍ଦ ଡକରା

ସାମିଲ ହେବ ଟ୍ରକ୍ ସଂଘ

ନୂଆଦିଲ୍ଲୀ, ୧୫।୨(ଏଜେନ୍ସି): ୧୨ ଦଫା ଦାବି ନେଇ ଦିଲ୍ଲୀ ଅଭିଯାନରେ ବାହାରିଥିବା ହଜାର ହଜାର ଚାଷୀ ଆସନ୍ତାକାଲି ଭାରତ ବନ୍ଦ ଡକରା ଦେଇଛନ୍ତି । ପଞ୍ଜାବରୁ ଆସିଥିବା ଏହି ଚାଷୀଙ୍କୁ ହରିୟାଣାରେ ଅଟକା ଯାଇଥିଲା ବେଳେ ଦିଲ୍ଲୀରେ ମଧ୍ୟ ସେମାନଙ୍କୁ ପ୍ରବେଶ ନ କରାଇଦେବା ଲାଗି ବ୍ୟାପକ ସୁରକ୍ଷା ବ୍ୟବସ୍ଥା କରାଯାଇଛି । କିନ୍ତୁ ଚାଷୀମାନେ ଦିଲ୍ଲୀ ଅଭିଯାନରେ ଯିବାକୁ ପ୍ରୟାସ ଜାରି ରଖିଛନ୍ତି । ଏହିକ୍ରମରେ ସଂଯୁକ୍ତ କିଷାନ ମୋର୍ଚ୍ଚା ପକ୍ଷରୁ ଆସନ୍ତାକାଲି ଭାରତ ବନ୍ଦ ଡକରା ଦିଆଯାଇଛି । ଟ୍ରକ ସଂଘ ସହିତ ସମଭାବାପନ୍ନ ସଂଗଠନ ବନ୍ଦ ଡକରାରେ ସାମିଲ ହେବେ ବୋଲି କିଷାନ ମୋର୍ଚ୍ଚା ପକ୍ଷରୁ କୁହାଯାଇଛି । ଉଲ୍ଲେଖଯୋଗ୍ୟ ଯେ, ପଞ୍ଜାବରୁ ପ୍ରାୟ ତିନି ଦିନ ତଳେ ହଜାର ହଜାର ଚାଷୀ ଟ୍ରକ ଏବଂ ଟ୍ରାକ୍ଟର ଯୋଗେ ଦିଲ୍ଲୀ ଅଭିମୁଖେ ବାହାରିଥିବା ବେଳେ ସେମାନଙ୍କୁ ହରିୟାଣା ପୁଲିସ ଶମ୍ଭୁ ସୀମାରେ ଅଟକ ରଖିଛି । ଗୁରୁବାର ମଧ୍ୟ ଚାଷୀମାନଙ୍କ ଉପରେ ପାଣିମାଡ଼ କରାଯିବା ସହିତ ଲୁହବୁହା ବାଷ୍ପ ପ୍ରୟୋଗ କରାଯାଇଛି । ଅନ୍ୟପକ୍ଷରେ ଚାଷୀନେତାଙ୍କ ସହ ଗୁରୁବାର ସନ୍ଧ୍ୟାରେ ତିନି କେନ୍ଦ୍ର ମନ୍ତ୍ରୀଙ୍କ ଆଲୋଚନା ହୋଇଛି । କିନ୍ତୁ ବର୍ତ୍ତମାନ ସୁଦ୍ଧା କୌଣସି ନିର୍ଯ୍ୟାସ ବାହାରି ପାରିନଥିବା ଜଣାପଡ଼ିଛି ।

କାତାର ଅମୀରଙ୍କୁ ଧନ୍ୟବାଦ ଜଣାଇଲେ ମୋଦୀ

ଦୋହା, ୧୫।୨(ଏଜେନ୍ସି): ଦୁଇ ଦିନିଆ ବିଦେଶ ଗସ୍ତ କାର୍ଯ୍ୟକ୍ରମର ଶେଷ ଦିନରେ ପ୍ରଧାନମନ୍ତ୍ରୀ ନରେନ୍ଦ୍ର ମୋଦୀ କାତାର ଗସ୍ତ କରି ରାଷ୍ଟ୍ରମୁଖ୍ୟ ଅମୀର ଶେଖ ତମିମ ବିନ ହମାଦଙ୍କୁ ଭେଟି ଦ୍ୱିପାକ୍ଷିକ ଆଲୋଚନା କରିଛନ୍ତି । ଏହି ଅବସରରେ ସେ ଅମୀରଙ୍କୁ ସାଧୁବାଦ ଜଣାଇବା ସହ ଉଭୟ ରାଷ୍ଟ୍ର ମଧ୍ୟରେ ସହଯୋଗ ବୃଦ୍ଧି କରିବାକୁ ପ୍ରସ୍ତାବ ଦେଇଛନ୍ତି । କାତାର ସରକାର ଭାରତର ୮ ପୂର୍ବତନ ନୌସେନା ଅଧିକାରୀଙ୍କୁ ମୃତ୍ୟୁଦଣ୍ଡରୁ ମୁକ୍ତି କରିଥିବାରୁ ମୋଦୀ ଅମୀର ଶେଖ ତମିମଙ୍କୁ କୃତଜ୍ଞତା ଜଣାଇଛନ୍ତି । ମୋଦୀ କାତାରରେ ପହଞ୍ଚିବା ପରେ ସେଠାରେ ତାଙ୍କୁ ବିପୁଳ ସଂଖ୍ୟାରେ ଭାରତୀୟ ସମୁଦାୟ ସ୍ୱାଗତ କରିଥିଲେ ।

ରିଲାଏନ୍ସ ଫାଉଣ୍ଡେସନ ଏବଂ ଜାତୀୟ ଦକ୍ଷତା ବିକାଶ ନିଗମ ମଧ୍ୟରେ ସହଯୋଗିତା

ଭୁବନେଶ୍ୱର, ୧୫।୨(ସମିସ): ରିଲାଏନ୍ସ ଫାଉଣ୍ଡେସନ ଏବଂ ଜାତୀୟ ଦକ୍ଷତା ବିକାଶ ନିଗମ (ଏନଏସଡିସି) ମଧ୍ୟରେ ଏକ ସହଯୋଗିତା ସ୍ଥାପନ ହୋଇଛି । ଏଥିରେ ୫ ଲକ୍ଷ ଭାରତୀୟ ଯୁବକଯୁବତୀଙ୍କ ପାଇଁ ଭବିଷ୍ୟତରେ ଆବଶ୍ୟକ ହେବାକୁ ଥିବା ଦକ୍ଷତା ଉପରେ ଆଧାରିତ ପାଠ୍ୟକ୍ରମ ପ୍ରସ୍ତୁତ କରାଯିବ । ପାଠ୍ୟକ୍ରମ ବିକାଶ ଏବଂ ଯୁବଗୋଷ୍ଠୀଙ୍କ ଦକ୍ଷତା ବୃଦ୍ଧି ସହିତ ଏଡ୍‌ଟେକ୍, ସାଇବର ସୁରକ୍ଷା, ଆର୍ଟିଫିସିଆଲ୍ ଇଂଟେଲିଜେନ୍ସ, ପରିବେଶ ସ୍ଥାୟିତ୍ୱ, ନୀତି-ବିଶ୍ଳେଷଣ ଭଳି ବିଭିନ୍ନ କ୍ଷେତ୍ର ଉପରେ ଏହି ସହଯୋଗିତାରେ ଗୁରୁତ୍ୱ ପ୍ରଦାନ କରାଯିବ । ରିଲାଏନ୍ସ ଫାଉଣ୍ଡେସନର 'ଡିଜିଟାଲ ଫରୱାର୍ଡ ଆପ୍ରୋଚ୍' ଭବିଷ୍ୟତର ନୂଆ କ୍ୟାରିୟର ପାଇଁ ଆଗ୍ରହୀ ଯୁବବର୍ଗଙ୍କ ମଧ୍ୟରେ ଲୋକପ୍ରିୟତା ହାସଲ କରିବ ବୋଲି ଆଶା କରାଯାଉଛି । ଏହି ଅବସରରେ ରିଲାଏନ୍ସ ଫାଉଣ୍ଡେସନର ସିଇଓ ଜଗନ୍ନାଥ କୁମାର କହିଛନ୍ତି ଯେ, ଭାରତରେ ବିଶ୍ୱର ସବୁଠାରୁ ଅଧିକ ଯୁବ ଜନସଂଖ୍ୟା ରହିଛି ଏବଂ ସେମାନଙ୍କୁ 'ଭବିଷ୍ୟତ ପାଇଁ ପ୍ରସ୍ତୁତ' ଦକ୍ଷତା ପ୍ରଦାନ କରିବାକୁ ଆମେ ପ୍ରୟାସ କରୁଛୁ । ରିଲାଏନ୍ସ ଫାଉଣ୍ଡେସନର ଆମେ ବିଶ୍ୱାସ କରୁ ଯେ ସେମାନଙ୍କ ଆକାଂକ୍ଷା ପୂରଣ କରିବା ଏବଂ ସେମାନଙ୍କ ଲକ୍ଷ୍ୟ ହାସଲ କରିବାରେ ଏହି ସହଯୋଗିତା ଏକ ଅନନ୍ୟ ପଦକ୍ଷେପ । ଏନଏସଡିସି ସହିତ ଏହି ସହଯୋଗିତା ଯୁବକଯୁବତୀମାନଙ୍କ ଦକ୍ଷତା ବିକାଶରେ ସହାୟକ ହେବ ।

ଓଡ଼ିଶା ଖଣି ଏବଂ ଭିତ୍ତିଭୂମି ଅନ୍ତର୍ଜାତୀୟ ଏକ୍ସପୋ ଆରମ୍ଭ

ଭୁବନେଶ୍ୱର, ୧୫।୨(ସମିସ): ଫ୍ୟୁଚରେକ୍ସ ଟ୍ରେଡ୍ ଫେୟାର ଆଣ୍ଡ ଇଭେନ୍ଟ ପ୍ରାଇଭେଟ ଲିମିଟେଡ୍ ଦ୍ୱାରା ଆୟୋଜିତ ଏବଂ ବହୁ ପ୍ରତିକ୍ଷିତ ଦ୍ୱିତୀୟ ଓଡ଼ିଶା ଖଣି ଏବଂ ଭିତ୍ତିଭୂମି ଅନ୍ତର୍ଜାତୀୟ ପ୍ରଦର୍ଶନୀ ୨୦୨୪ ଆଜି ଉଦ୍‌ଘାଟିତ ହୋଇଯାଇଛି । ଓଡିଶା ସରକାରଙ୍କ ଶକ୍ତି, ଏମଏସଏମଇ ବିଭାଗର ମାନ୍ୟବର ମନ୍ତ୍ରୀ ପ୍ରତାପକେଶରୀ ଦେବ ମୁଖ୍ୟ ଅତିଥି ଭାବେ ଏହି ଏକ୍ସପୋକୁ ଉଦ୍ଘାଟନ କରିଥିଲେ । ଏହି ଅବସରରେ ଓସ୍ମି ଅଧ୍ୟକ୍ଷ ସାଲିନ ଅଗ୍ରୱାଲ, ଓଡିଶା ଏମ୍‌ଏସ୍‌ଏମ୍‌ଇ ବିଭାଗର ନିର୍ଦ୍ଦେଶକ ପଓ୍ୱନ ଗୁପ୍ତା, ଏଏମ୍/ଏନଏସ୍ ଇଣ୍ଡିଆର ହେଡ୍ ମାଇନିଂ ଅମିତ ଦୁବେ, ଇଣ୍ଡିଆନ୍ ଇନଷ୍ଟିଚ୍ୟୁଟ୍ ଅଫ୍ ଆର୍କିଟେକ୍ଟସ୍ ଓଡିଶା ଚାପ୍ଟରର ଚେୟାରମ୍ୟାନ୍, ଆର୍କିଟେକ୍ଟ ସ୍ୱପ୍ନାଦତ୍ତ ମହାନ୍ତି, ପରିଚୟ ଫାଉଣ୍ଡେସନ୍‌ର ପ୍ରତିଷ୍ଠାତା ରୋଜାଲିନ୍ ପାଙ୍ଗଶାଣୀ ମିଶ୍ର, ରୋଟାରୀ ଇଣ୍ଟରନ୍ୟାସନାଲ ୩୨୬୨ ଡିଷ୍ଟ୍ରିକ୍ଟ ଗଭର୍ଣ୍ଣର, ରୋଟାରିଆନ ଜୟଶ୍ରୀ ମହାନ୍ତି, ଫ୍ୟୁଚରେକ୍ସ ଗ୍ରୁପର ପରିଚାଳନା ନିର୍ଦ୍ଦେଶକ ସ୍ୱାମୀ ପ୍ରେମ ଅନ୍ୱେଷୀଜୀ ପ୍ରମୁଖ ଉପସ୍ଥିତ ଥିଲେ । ଏହି ୪ ଦିବସୀୟ ବାଣିଜ୍ୟ ଶୋ' ୧୮ ଫେବୃଆରୀ ପର୍ଯ୍ୟନ୍ତ ଭୁବନେଶ୍ୱରର ବରମୁଣ୍ଡା ପଡିଆ ଠାରେ ଦୈନିକ ସକାଳ ୧୧ ରୁ ରାତ୍ର ୮ ଟା ପର୍ଯ୍ୟନ୍ତ ଚାଲିବ ।

୧୭୦ ନିୟୁତରୁ ଅଧିକ ଫେକ୍ ରିଭ୍ୟୁକୁ ହଟାଇଲା ଗୁଗୁଲ୍

ନୂଆଦିଲ୍ଲୀ, ୧୫।୨(ଏଜେନ୍ସି): ନୂତନ ମେସିନ୍ ଲର୍ଣ୍ଣିଂ (ଏମ୍‌ଏଲ୍) ଆଲଗୋରିଦମ ବ୍ୟବହାର କରି ମ୍ୟାପ୍ ଏବଂ ସର୍ଚ୍ଚରେ ଫେକ୍ ରିଭ୍ୟୁ ଦେଉଥିବା ୧୭୦ ନିୟୁତରୁ ଅଧିକ ନିୟମ ଉଲ୍ଲଙ୍ଘନକାରୀ ରିଭ୍ୟୁକୁ ହଟାଇଦେଇଛି ଗୁଗଲ୍ । ୨୦୨୩ ମସିହାରେ ଏହି ନୂତନ ଆଲଗୋରିଦମ ଟେକ୍ ଜଏଣ୍ଟକୁ ପୂର୍ବ ବର୍ଷ ତୁଳନାରେ ୪୫ ପ୍ରତିଶତ ଅଧିକ ଫେକ୍ ରିଭ୍ୟୁକୁ ହଟାଇବାରେ ସହାୟକ କରିଛି । ଏଡାଛଡା କମ୍ପାନୀ ୧୨ ନିୟୁତରୁ ଅଧିକ ଫେକ୍ ବିଜ୍ନେସ ପ୍ରୋଫାଇଲ୍ ମଧ୍ୟ ନିଷିଦ୍ଧ କରିଥିବା ଜଣାପଡିଛି ।

ଗୁଗୁଲ ପକ୍ଷରୁ ଏକ ବ୍ଲଗ୍ ପୋଷ୍ଟରେ କୁହାଯାଇଛି ଯେ, ଗତ ବର୍ଷ ଆମେ ଏକ ନୂତନ ମେସିନ୍ ଲର୍ଣ୍ଣିଂ ଆଲଗୋରିଦମ ଆରମ୍ଭ କରିଥିଲୁ, ଯାହା ସନ୍ଦିଗ୍ଧମାନଙ୍କୁ ଶୀଘ୍ର ଚିହ୍ନଟ କରିଥାଏ । ଏହା ଦୈନିକ ଭିତ୍ତିରେ ଦୀର୍ଘକାଳୀନ ଲମ୍ବା ସମୟ ଧରି ସିଗନାଲକୁ ଯାଞ୍ଚ କରିଥାଏ । ଯଦି ଜଣେ ସମୀକ୍ଷକ ଏକାଧିକ ବ୍ୟବସାୟ ଉପରେ ସମାନ ରିଭ୍ୟୁ ଦିଅନ୍ତି କିମ୍ବା ଯଦି ଏକ ବିଜନେସ୍ ହଠାତ୍ ୧ କିମ୍ବା ୫-ଷ୍ଟାର ଅଚାନକ ବୃଦ୍ଧି ପାଇଥାଏ । ଗୁଗଲ ଏହାକୁ ପରୀକ୍ଷା କରିଥାଏ । କମ୍ପାନୀ କହିଛି ଯେ ଭିଡିଓ ମୋଡରେସନ ଆଲଗୋରିଦମଗୁଡିକର ଉନ୍ନତି ଯେପରି କି ନକଲି ଓଭରଲୋଡ୍ ଫୋନ୍ ନମ୍ବର ଚିହ୍ନଟ କରିବା, ସେଗୁଡିକୁ ୨୦୨୩ ମସିହାରେ ୧୪ ନିୟୁତ ନୀତି ଉଲ୍ଲଙ୍ଘନକାରୀ ଭିଡିଓ ଧରିବାରେ ସାହାଯ୍ୟ କରିଛି, ଯାହା ପୂର୍ବ ବର୍